

**Agenzia delle Entrate
CATASTO FABBRICATI
Ufficio Provinciale di
Padova**

Dichiarazione protocollo n. PD0010446 del 02/02/2023

Comune di Camposampiero

Via Straelle San Pietro

civ. 166

Identificativi Catastali:

Sezione:

Foglio: 21

Particella: 359

Subalterno: 11

Compilata da: [REDACTED]

Iscritto all'albo:
Architetti

Prov. Padova

N. 2702

Planimetria

Scheda n. 1

Scala 1:200

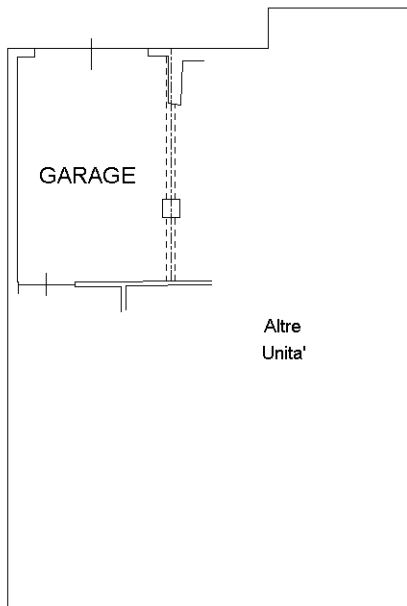

PIANO TERRA
H=2,72m



Ultima planimetria in atti

**Agenzia delle Entrate
CATASTO FABBRICATI
Ufficio Provinciale di
Padova**

Dichiarazione protocollo n. PD0010446 del 02/02/2023

Comune di Camposampiero

Via Straelle San Pietro

civ. 166

Identificativi Catastali:

Sezione:

Foglio: 21

Particella: 359

Subalterno: 12

Compilata da:

Iscritto all'albo:
Architetti

Prov. Padova

N. 2702

Planimetria

Scheda n. 1

Scala 1:200

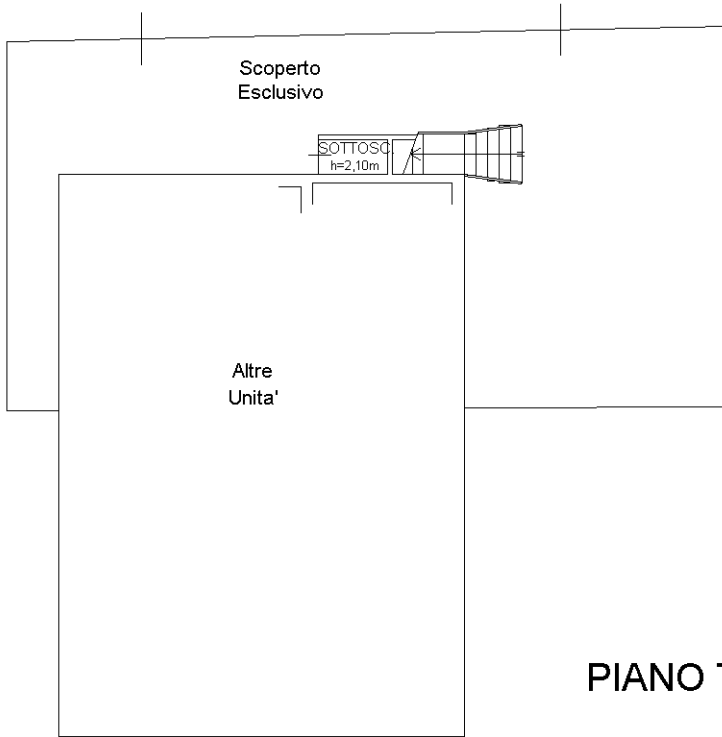

PIANO TERRA

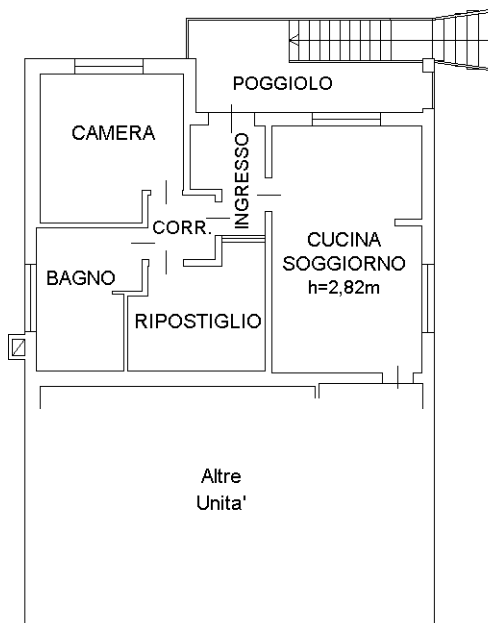

PIANO PRIMO
H=2,84m



Ultima planimetria in atti

**Agenzia delle Entrate
CATASTO FABBRICATI
Ufficio Provinciale di
Padova**

Dichiarazione protocollo n. PD0010446 del 02/02/2023

Comune di Camposampiero

civ. 166

Identificativi Catastali:

Sezione:

Foglio: 21

Particella: 359

Subalterno: 13

Compilata da:

Iscritto all'albo:
Architetti

Prov. Padova

N. 2702

Planimetria

Scheda n. 1

Scala 1:200

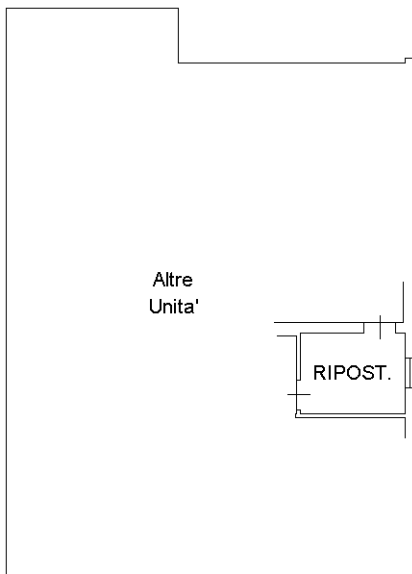

PIANO PRIMO
H=2,84m



Ultima planimetria in atti

Data: 26/02/2024 - n. T13418 - Richiedente: G [REDACTED]

Totale schede: 1 - Formato di acquisizione: A4(210x297) - Formato stampa richiesto: A4(210x297)

**Agenzia delle Entrate
CATASTO FABBRICATI
Ufficio Provinciale di
Padova**

Dichiarazione protocollo n. PD0010447 del 02/02/2023

Comune di Camposampiero

Via Straelle San Pietro

civ. 166

Identificativi Catastali:

Sezione:

Foglio: 21

Particella: 359

Subalterno: 14

Completato da:

[REDACTED]
Iscritto all'albo:
Architetti

Prov. Padova

N. 2702

Planimetria

Scheda n. 1

Scala 1:200

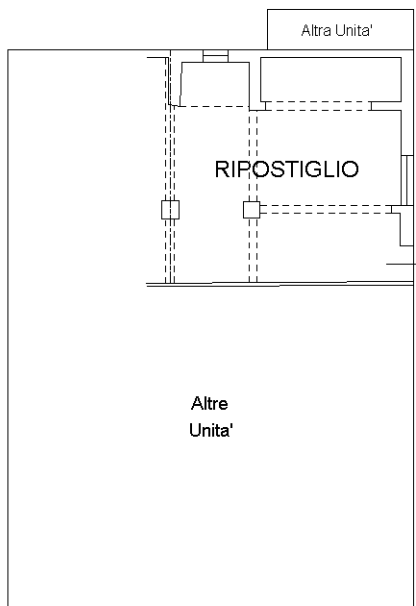

PIANO TERRA
H=2,72m



Ultima planimetria in atti