

ALLEGATO 04

PLANIMETRIE CATASTALI

MODELLO UNICO
L. 11/11/1988 - art. 1, comma 1, lett. a)



MINISTERO DELLE FINANZE

Mod. A (Nuovo Catasto Edilizio Urbano)

DIREZIONE GENERALE DEL CATASTO E DEI SERVIZI TECNICI ERARIALI

L. 350

NUOVO CATASTO EDILIZIO URBANO

DE. 08/08/1988 - L. 09/08/1988 - art. 1, comma 1, lett. a)

Planimetria dell'immobile situato nel Comune di SPOTORNO Via ALLA BOCCA CD. 10

Ditta

int. 8

Allegata alla dichiarazione presentata all'Ufficio Tecnico Esarziale di SARONA

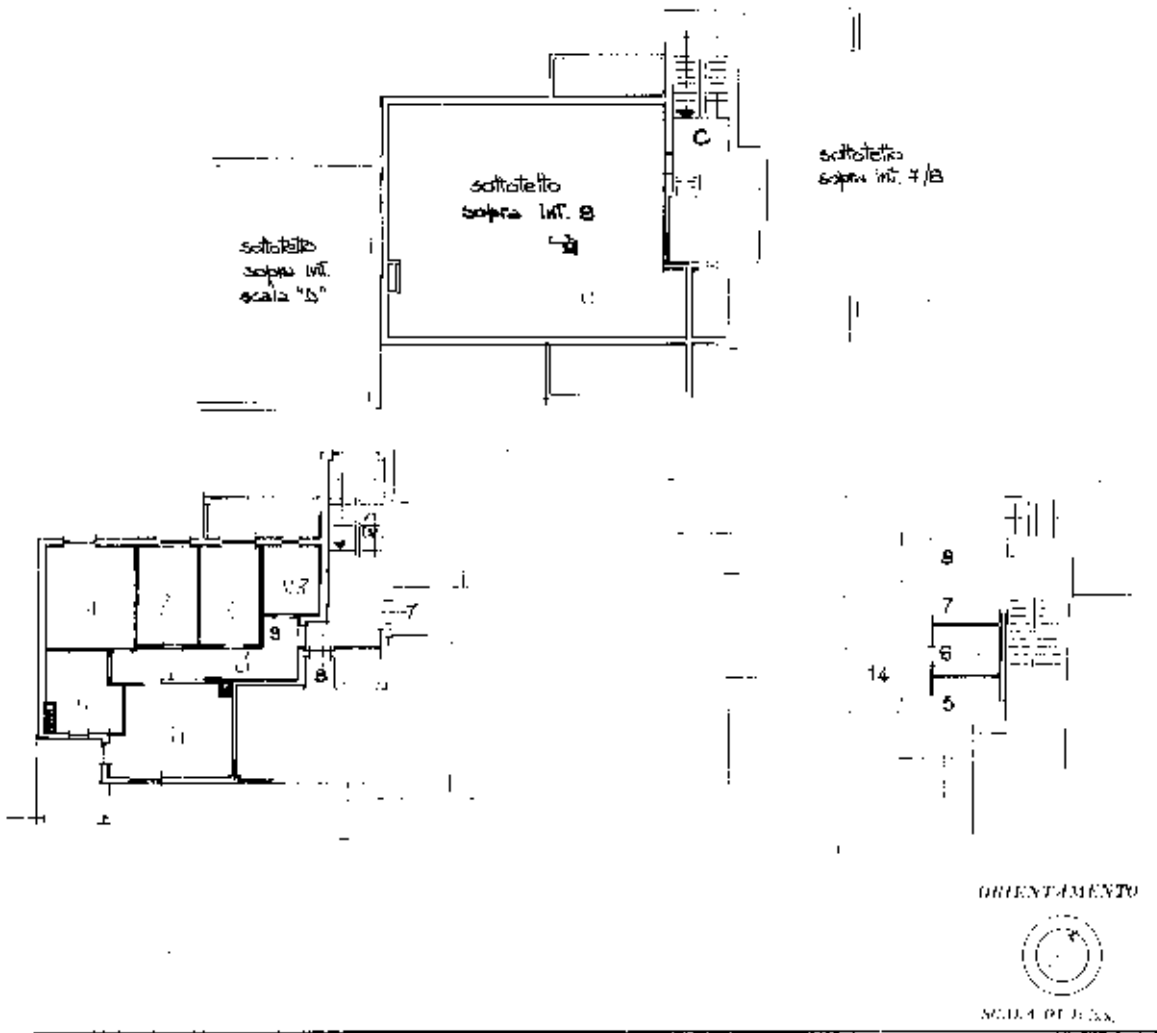

SPAZIO RISERVATO PER LE ANNOTAZIONI DELL'EDIFICIO

F. 4 map. le 161 sub. 20

Progettato dal DOTT. ING. LUIGI FERRO
ing. n. 12345 del 12/11/1988
 iscritto all'Albo degli INGEGNERI n° 182
 della Provincia di SARONA
 data 16 Novembre 1988
 Firma: [Signature]

**Agenzia delle Entrate
CATASTO FABBRICATI
Ufficio Provinciale di
Savona**

Dichiarazione protocollo n. SV0024736 del 07/04/2015
Planimetria di u.i.u. in Comune di Spotorno

Via Alla Rocca

civ. 10/9

Identificativi Catastali:

Sezione:
Foglio: 7
Particella: 161
Subalterno: 76

Compilata da:
Bonfiglio Massimo
Iscritto all'albo:
Architetti

Prov. Savona

N. 743

Scheda n. 1 Scala 1:200

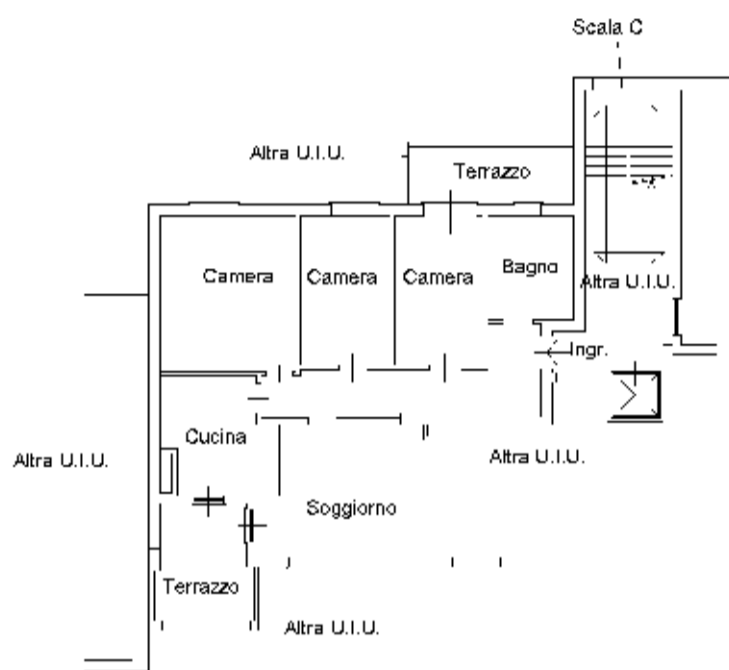

PIANO QUARTO (f.t.)

11 x 270 m

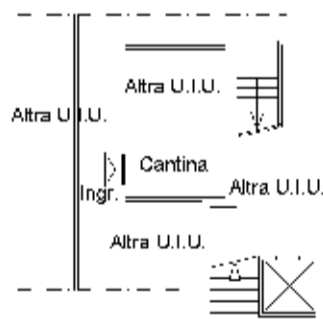

PIANO TERRA

27 x 11 m



SCALA 1:200

MODULARIO
F. 119. 1000 - 428



MINISTERO DELLE FINANZE

MOD. A (Nuovo Catasto Edilizio Urbano)

DIREZIONE GENERALE DEL CATASTO E DEI SERVIZI TECNICI ERARIALI

Lire
150

NUOVO CATASTO EDILIZIO URBANO

(R. DECRETO-LEGGE 18 APRILE 1938, N. 652)

Planimetria dell'immobile situato nel Comune di SPOTORNO Via ALLA ROCCA

Ditta

Allegata alla dichiarazione presentata all'Ufficio Tecnico Erariale di SAVONA

PIANO PRIMO
POSTO AUTO N. 3
H. mt. 2,95

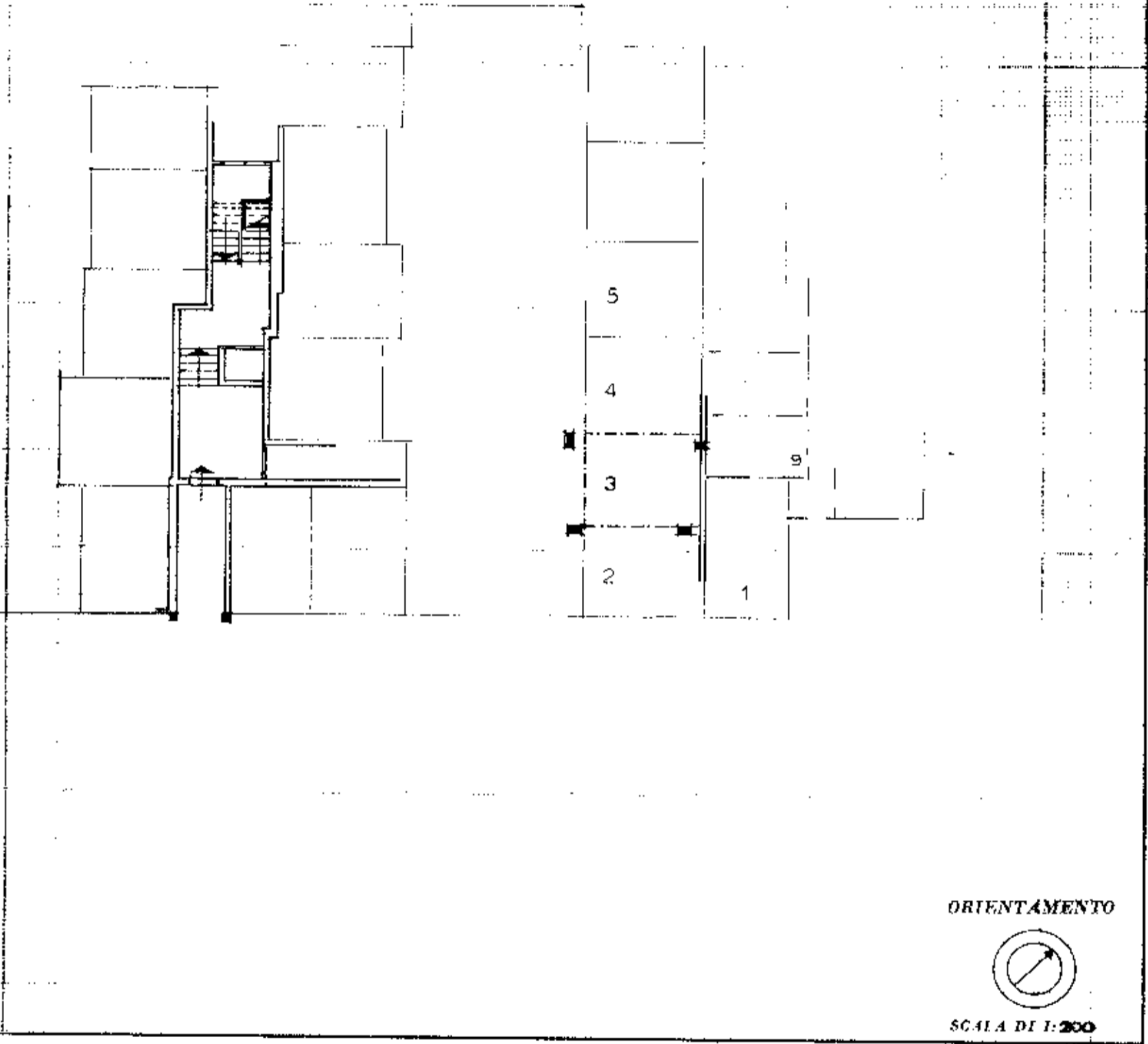

SPAZIO RISERVATO PER LE ANNOTAZIONI D'UFFICIO

F. 7 mappe 161 sub. 33

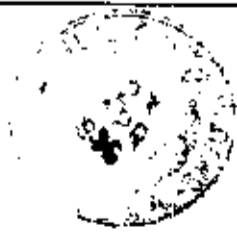

Compilata dal DOTT. ING.

(Titolo, nome e cognome del tecnico)
LUIGI FERRO

Iscritto all'Albo degli INGEGNERI
della Provincia di **SAVONA**

DATA

18 APR. 1986

Firma:

Luigi Ferro

