

**Agenzia del Territorio
CATASTO FABBRICATI
Ufficio Provinciale di
Teramo**

Dichiarazione protocollo n. TE0044101 del 27/04/2006	
Planimetria di u.i.u. in Comune di Teramo	
Frazione Piano D'accio civ.	
Identificativi Catastali:	Compilata da: - - -
Sezione:	(
Foglio: 59	Iscritto all'albo:
Particella: 522	Architetti
Subalterno: 25	Prov. Teramo N.

Scheda n. 1 Scala 1:200

posto auto scoperto

posto auto scoperto

PIANO TERRA

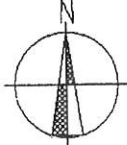

Catasto dei Fabbricati - Situazione al 03/10/2023 - Comune di TERAMO (03) - < Foglio 59 Particella 522 Subalterno 25 >
CONTRADA PIANO D' ACCIO NEPEZZANO Piano T



Agenzia delle Entrate
CATASTO FABBRICATI
Ufficio Provinciale di
Teramo

Dichiarazione protocollo n. TE0002329 del 16/01/2019
Planimetria di u.i.u. in Comune di Teramo
Frazione Piano D'accio civ. SNC

Identificativi Catastali:
Sezione:
Foglio: 59
Particella: 522
Subalterno: 41

Comuni da:
(
Iscritto all'albo:
Geometri
Prov. Teramo N.

Scheda n. 1 Scala 1:200

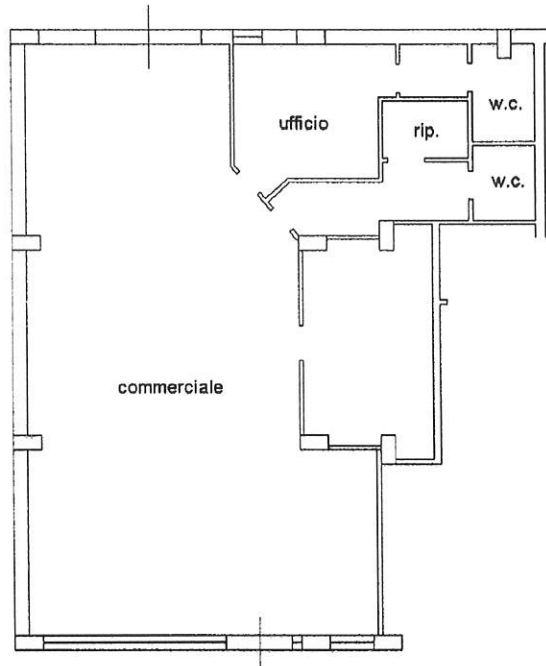

Piano terra
h.4,50

ORIENTAMENTO



Catasto dei Fabbricati - Situazione al 03/10/2023 - Comune di TERAMO(103) - c Foglio 59 Particella 522 Subalterno 41 >
LOCALITA': PIANO D'ACCIO n. SNC Piano T