

**Agenzia del Territorio**  
**CATASTO FABBRICATI**  
Ufficio provinciale di  
Cagliari

Dichiarazione protocollo n. CA0514975 del 18/11/2010  
Planimetria di u.i.u. in Comune di Dolianova  
Via Delle Camelie

Identificativi Catastali:  
Sezione: 35  
Foglio: 35  
Particella: 3009  
Subalterno:

Compilata da:  
Cabras Giamario  
Iscritto all'albo:  
Geometri  
Prov. Cagliari

Scheda n. 1  
Scala 1: 200

civ. 1

N. 2467

**PIANO SEMINTERRATO**  
h: 2.50 mt

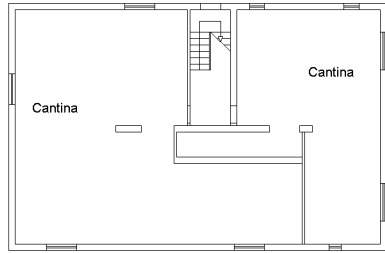

**PIANO PRIMO**  
- sottotetto -

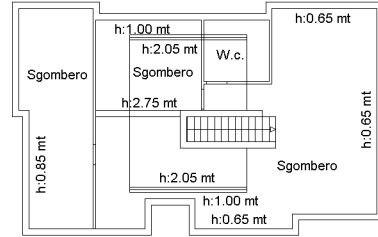

**PIANO TERRA**  
h: 2.80 mt

