

Tribunale Ordinario di Cagliari

Sezione Esecuzioni Immobiliari

OGGETTO: esecuzione immobiliare iscritta al R.g. es. 201-2018

CERVED CREDIT MANAGEMENT S.P.A.	Creditore
AGENZIA DELLE ENTRATE-RISCOSSIONE	Creditore Intervenuto
BCMGLOBAL ASI LIMITED	Surrogante/Sostituto
	Debitore
	Debitore

DOCUMENTAZIONE FOTOGRAFICA

FABBRICATO SITO IN VIA DELLE CAMELIE

Foto 1 – Prospetto principale – Via Delle Camelie



Foto 2 – Prospetto sul retro



Foto 3 – *Passo carrabile accesso dalla Via Delle Camelie*



Foto 4 – Area barbeque



Foto 5 – Loggiato



Foto 6 – Posto auto coperto



Foto 7 – Vista dalla Via Delle Camelie



Foto 8 – Piano seminterrato – soggiorno pranzo

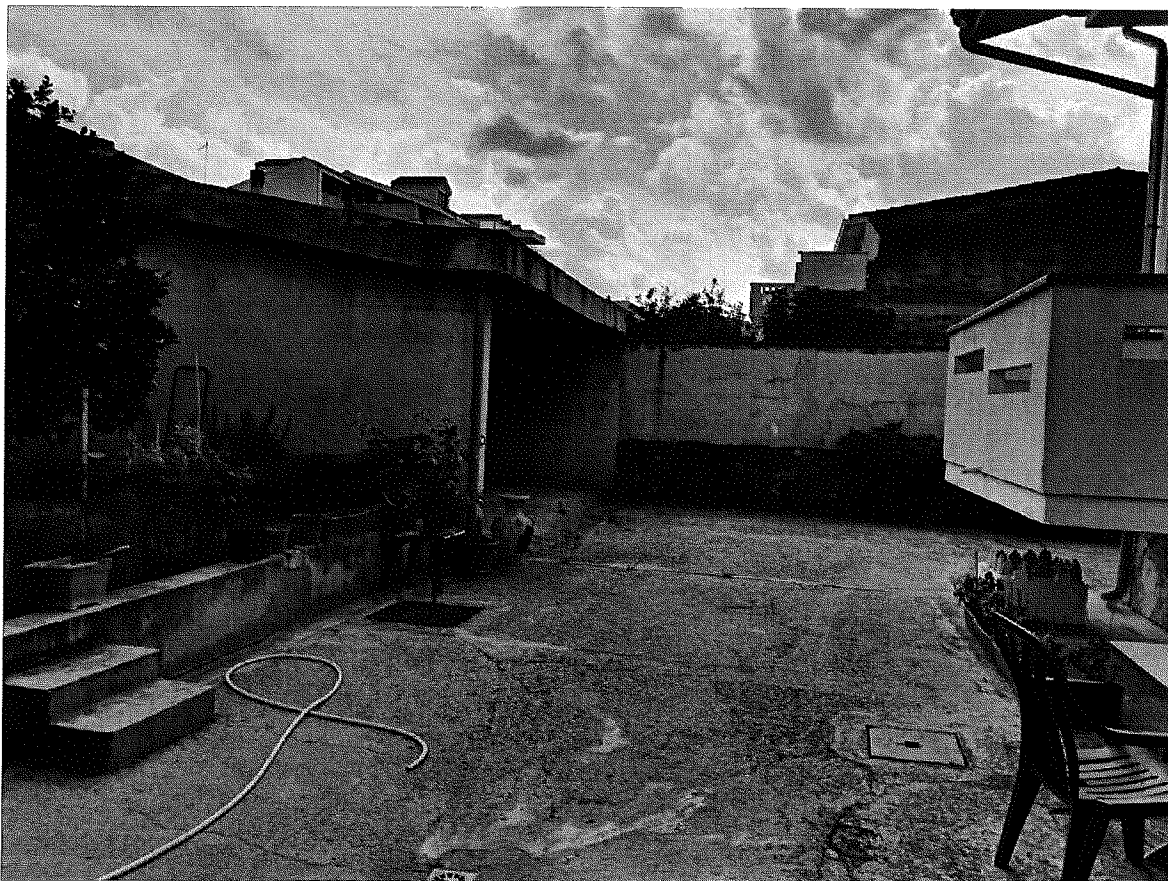

Foto 9 – Piano seminterrato – cucina



Foto 10 – Piano seminterrato – lavanderia



Foto 11 – Piano seminterrato – bagno



Foto 12 – Piano seminterrato – camera da letto

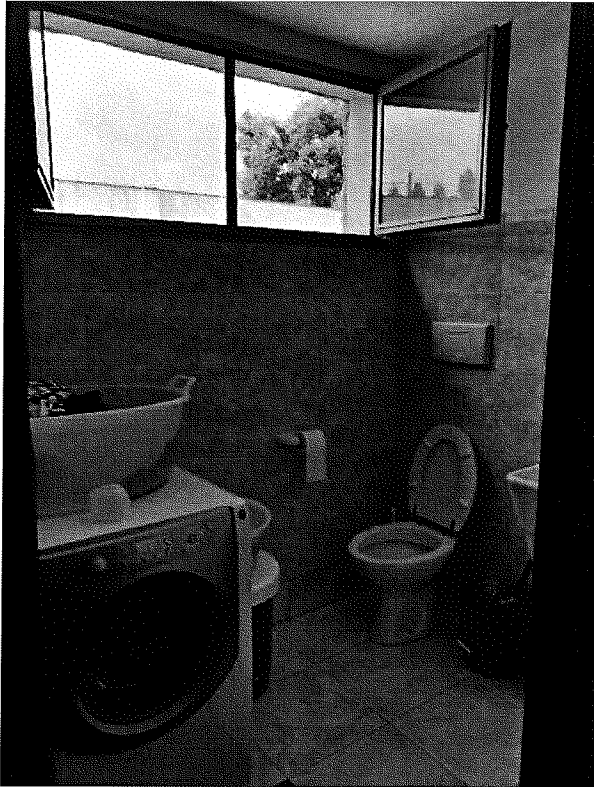

Foto 13 – Piano seminterrato – camera da letto



Foto 14 – Piano terra – camera da letto



Foto 15 – Piano terra – bagno

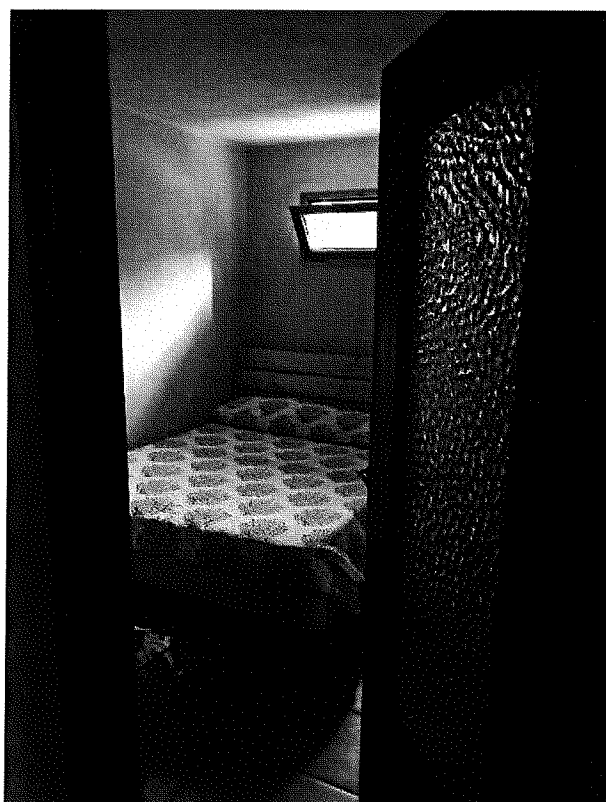

Foto 16 – Piano terra – camera da letto

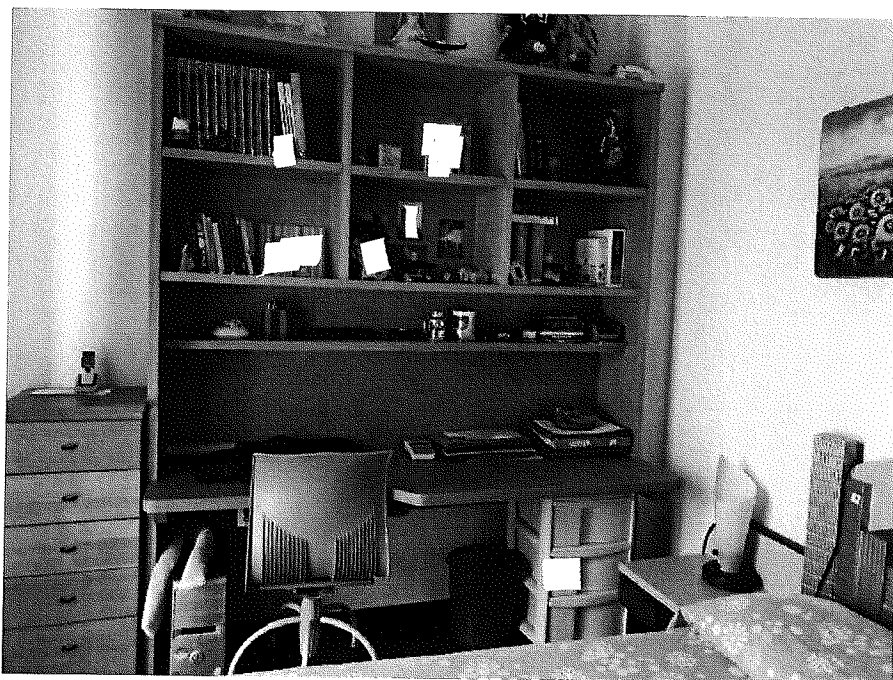

Foto 17 – Piano terra – camera da letto



Foto 18 – Piano terra – camera da letto



Foto 19 – Piano terra – bagno



Foto 20 – Piano terra – Cucina



Foto 21 – Piano terra – Cucina

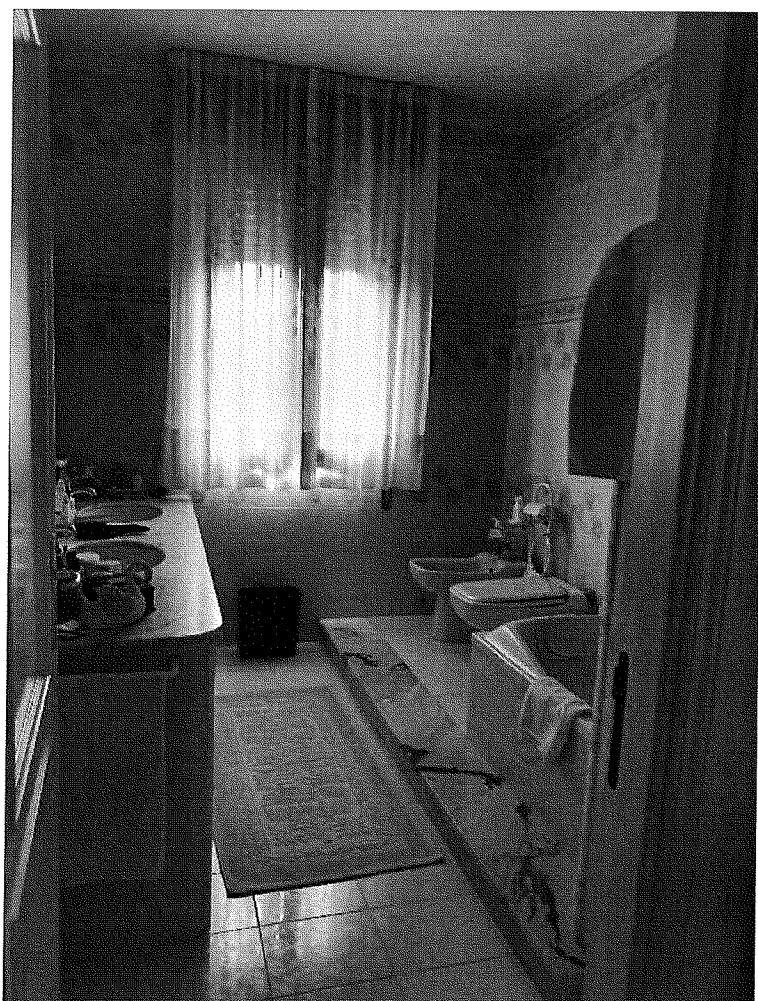

Foto 22 – Piano terra – Soggiorno

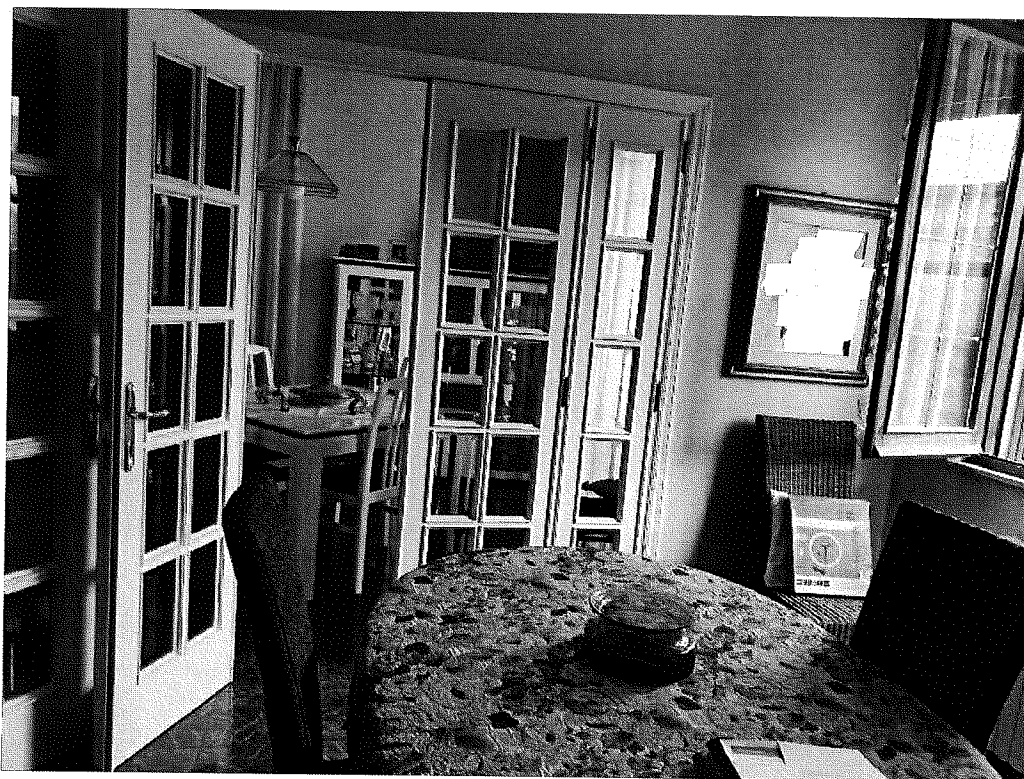

Foto 23 – Piano terra – Soggiorno

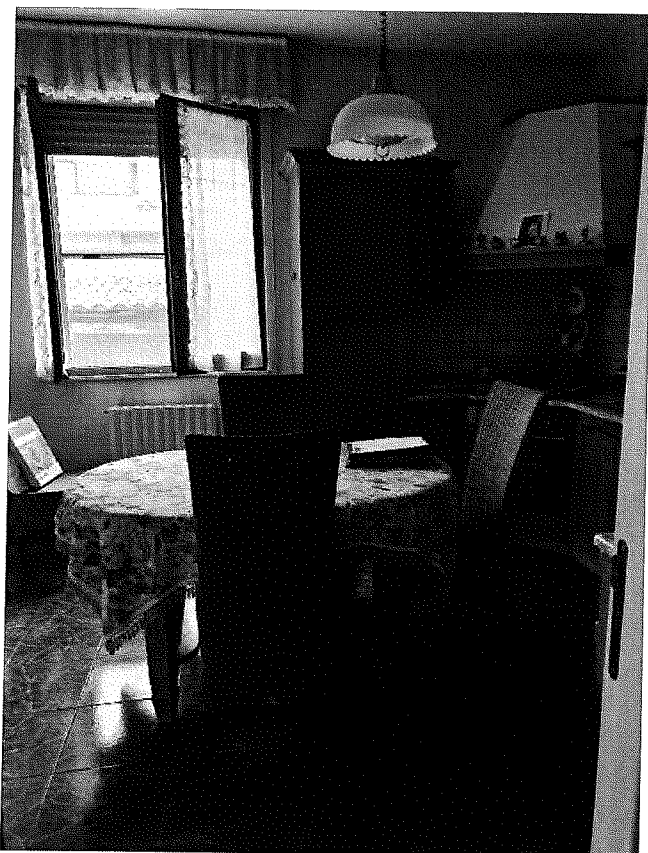

Foto 24 – Piano primo – Letto



Foto 25 – Piano primo – bagno

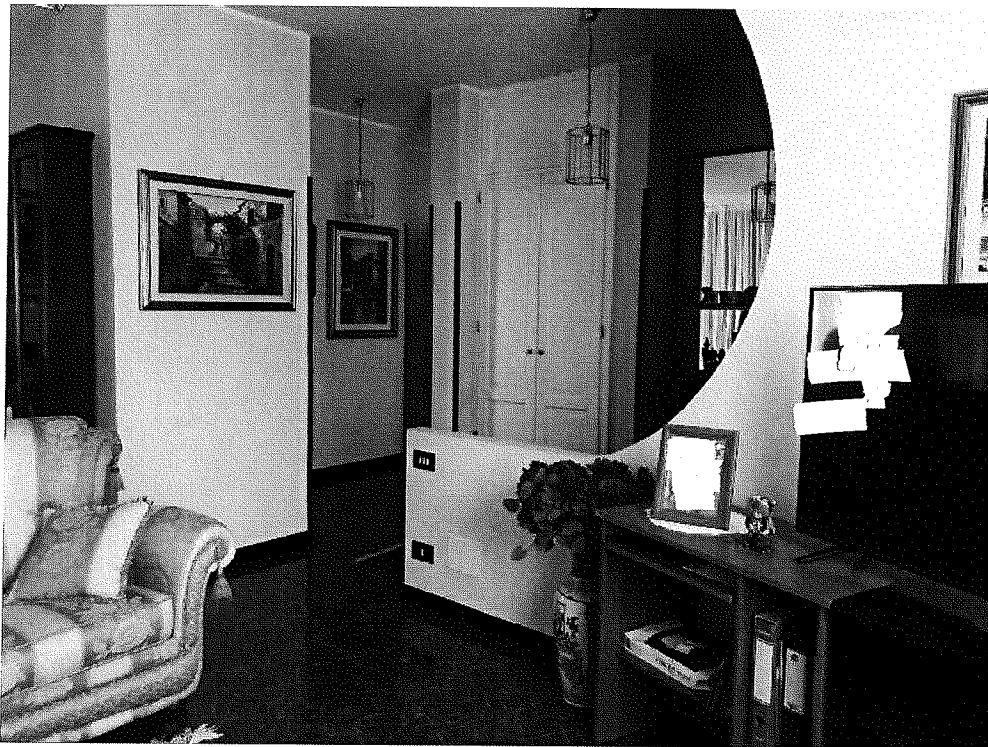

Foto 26 – Piano primo – Locale di sgombero

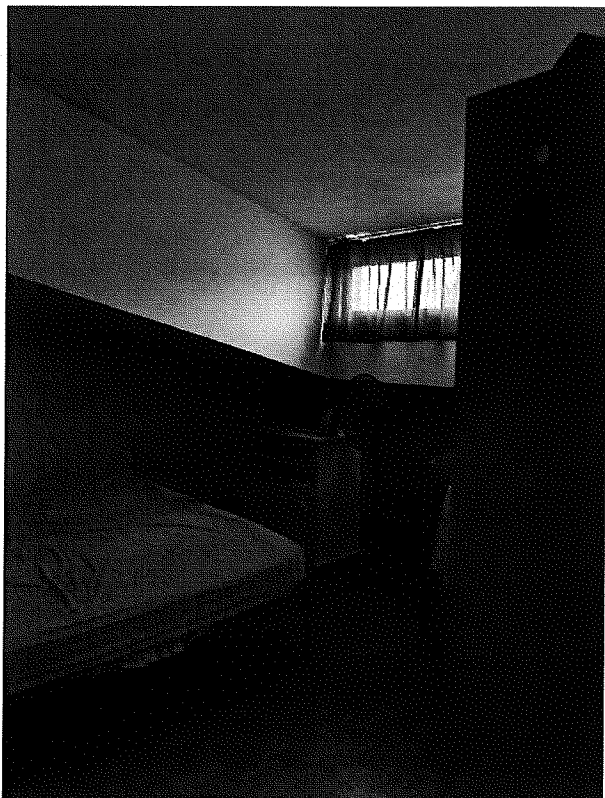

Foto 27 – Piano primo – Locale di sgombero



IL CONSULENTE TECNICO D'UFFICIO

(geom. Porru Erica)

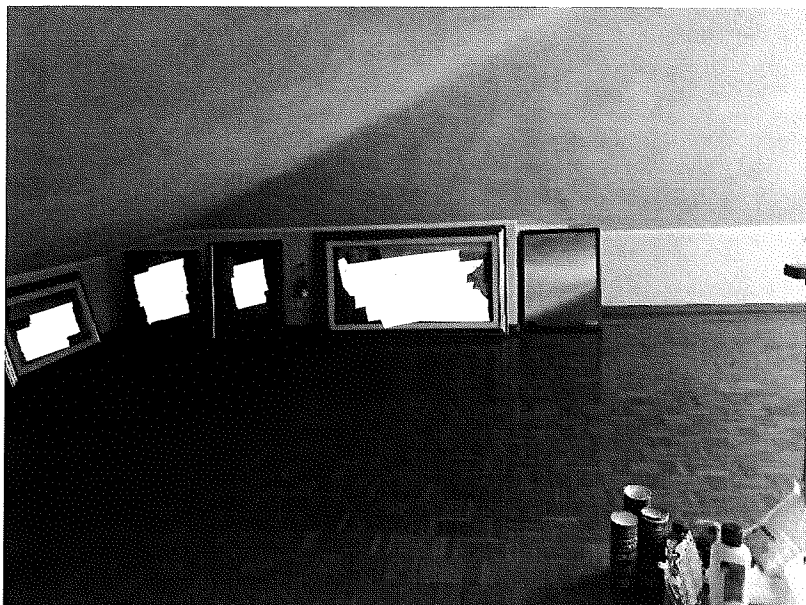