

NULLA OSTA

STRALCIO PROGETTO AMPLIAMENTO  
E  
SOPRAELEVAZIONE

DICHIARAZIONE AGIBILITÀ

N.° 1604/373

COMUNE DI CORROPOLI

PROVINCIA DI TERAMO



### IL SINDACO

Vista la domanda presentata da (1) \_\_\_\_\_

intesa ad ottenere il nulla osta per (2) costruzione in ampliamento di fabbricato  
(3) per civile abitazione

in questo Comune (4) Viale Roma

Visto il progetto ed i disegni allegati alla stessa;

Visto il parere favorevole della Commissione Edilizia in data 11-VI-1968;

Visto il vigente T. U. della legge comunale e provinciale;

Visto il vigente T. U. delle leggi sanitarie;

Visto il Tit. II - Capo IV della legge 17 agosto 1942, n. 1150;

Visti i regolamenti comunali di edilizia, di sanità ed igiene, di polizia \_\_\_\_\_

rilascia

### NULLA OSTA

alla esecuzione, da parte del richiedente suddetto, dei lavori indicati in premessa in conformità del progetto presentato e secondo regola d'arte, sotto l'osservanza delle vigenti disposizioni e delle seguenti condizioni speciali:

\*\*\*\*\*

(1) Proprietario e, se ditta collettiva, anche l'indicazione del legale rappresentante.

(2) Nuova costruzione, ricostruzione, ampliamento, riattamento, ecc.

(3) Descrizione sommaria dell'opera e suo uso.

(4) Via, piazza, località numero civico assegnato o da assegnare, mappale.

Sono fatti salvi ed impregiudicati tutti i diritti, azioni e ragioni che competono o possono competere tanto al Comune come ai terzi per effetto di disposizioni di leggi, di regolamenti generali e locali e di convenzioni particolari

Il proprietario e l'assuntore dei lavori sono responsabili di ogni eventuale inosservanza delle leggi, regolamenti, norme e convenzioni sopracitate, della fedele esecuzione del progetto depositato, dell'esecuzione degli eventuali ordini di demolizione o riduzione della costruzione emanati dall'Autorità competente a sensi di legge o di regolamento, nonchè della riduzione in ripristino del suolo e sottosuolo pubblico e relativi manufatti.

L'Amministrazione Comunale si riserva di imporre le tasse speciali e gli eventuali diritti, oneri o canoni che risulteranno applicabili ad opere ultimate, a tenore dei relativi regolamenti.

CORROPOLI

il 14 giugno

1968

IL SINDACO

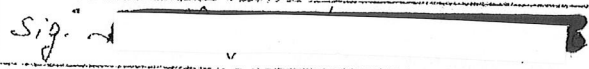
TAV.	Dr. Ing. BERNARDINO GALIFFA - 64010 Teramo N (TE) - Tel. 82362	
	COMUNE di CORROPOLI - Prov. TE	
	POS. Costruzione in ampliamento di fabbricato civile abitazione -	
	DES. Piante, sezioni, prospetti e calcoli di stabilità.	
ALTRA	Ref. Tav.	Rapp.
PROVA	sig. 	
di PROVA	<div style="border: 1px solid black; padding: 5px; text-align: center;"> <b>ORDINE DEGLI INGEGNERI - TERAMO</b>  <span style="font-size: 1.5em; font-weight: bold;">46</span> Galiffa dott. Bernardino  <b>INGEGNERE</b> </div>	
di PROVA		
di PROVA		
di PROVA		

Proprietà della ditta

EDIFICATA

ZONA NON

Ampliamento con strutture in ca.

Fabbricato esistente con strutture portanti in muratura -

Tettoia esistente

Separazione a muro con struttura in ca.

Ampliamento con strutture in ca.

LIMITE DI PROPRIETÀ  
fabbrica esistente

LIMITE DI PROPRIETÀ

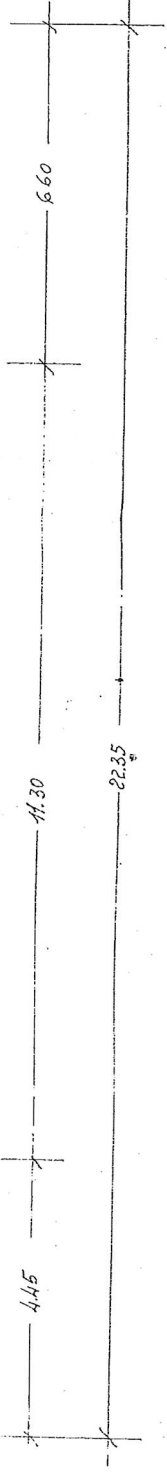

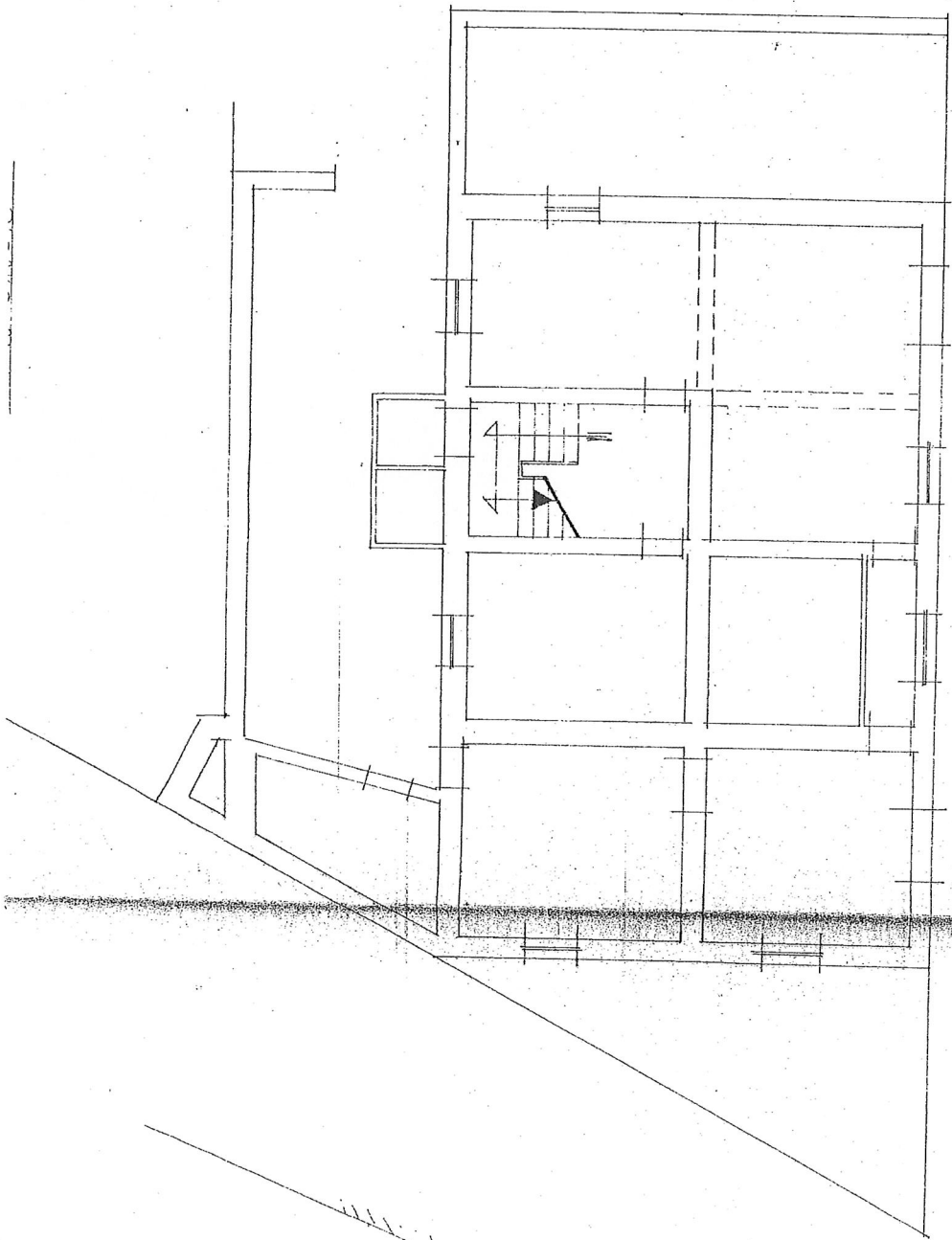
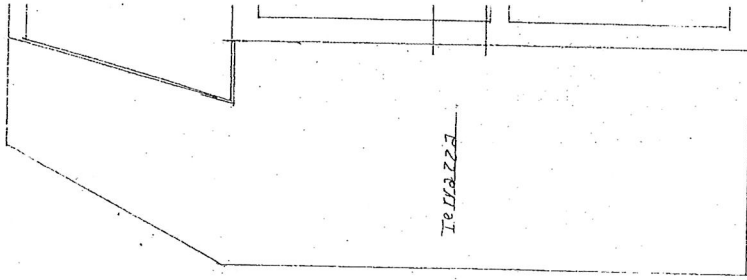

fabbricato esistente  
LIMITE DI PROPRIETÀ

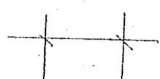

stato attuale

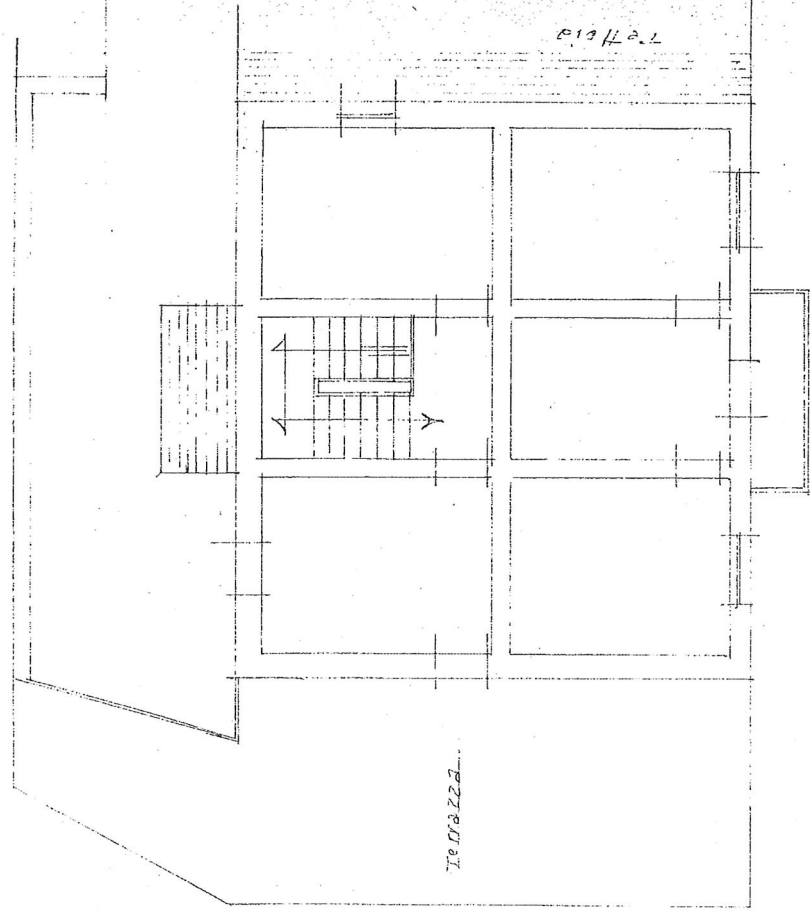

con l'indicazione  
nuova fondazione

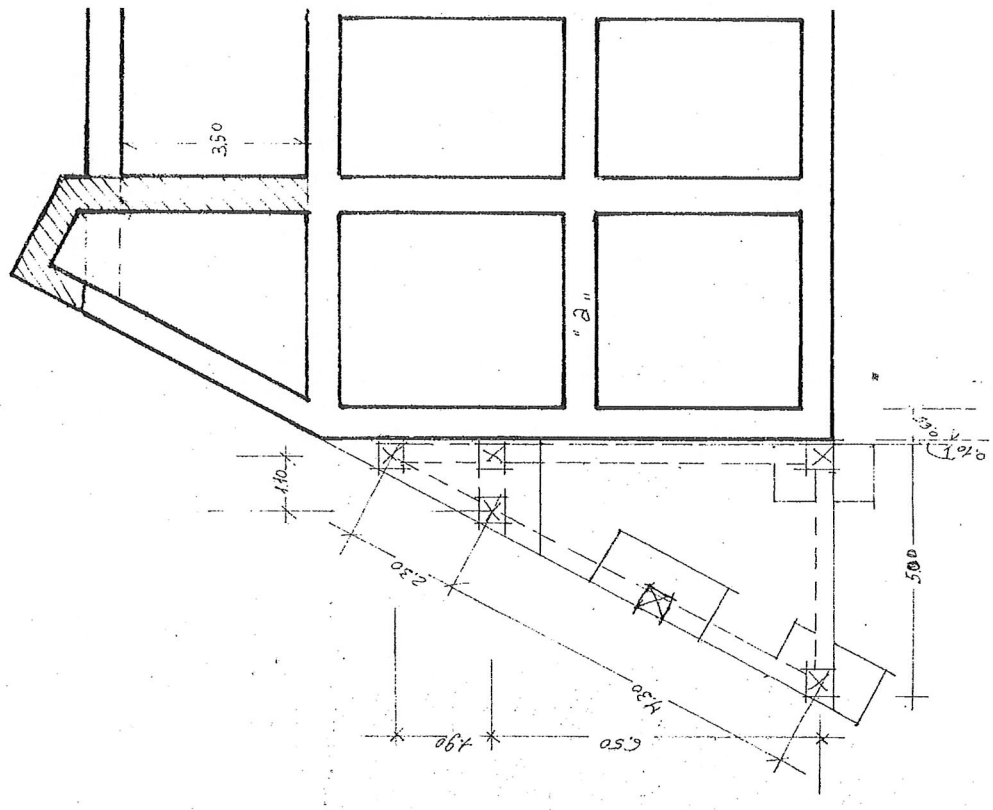

Fondazione esistente.  
con indicazione dei tralci di  
nuova fondazione previsti in progetto.

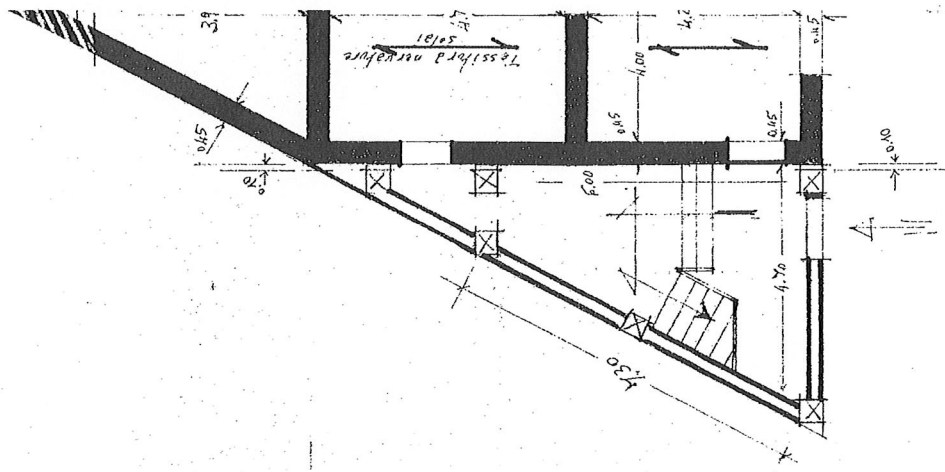
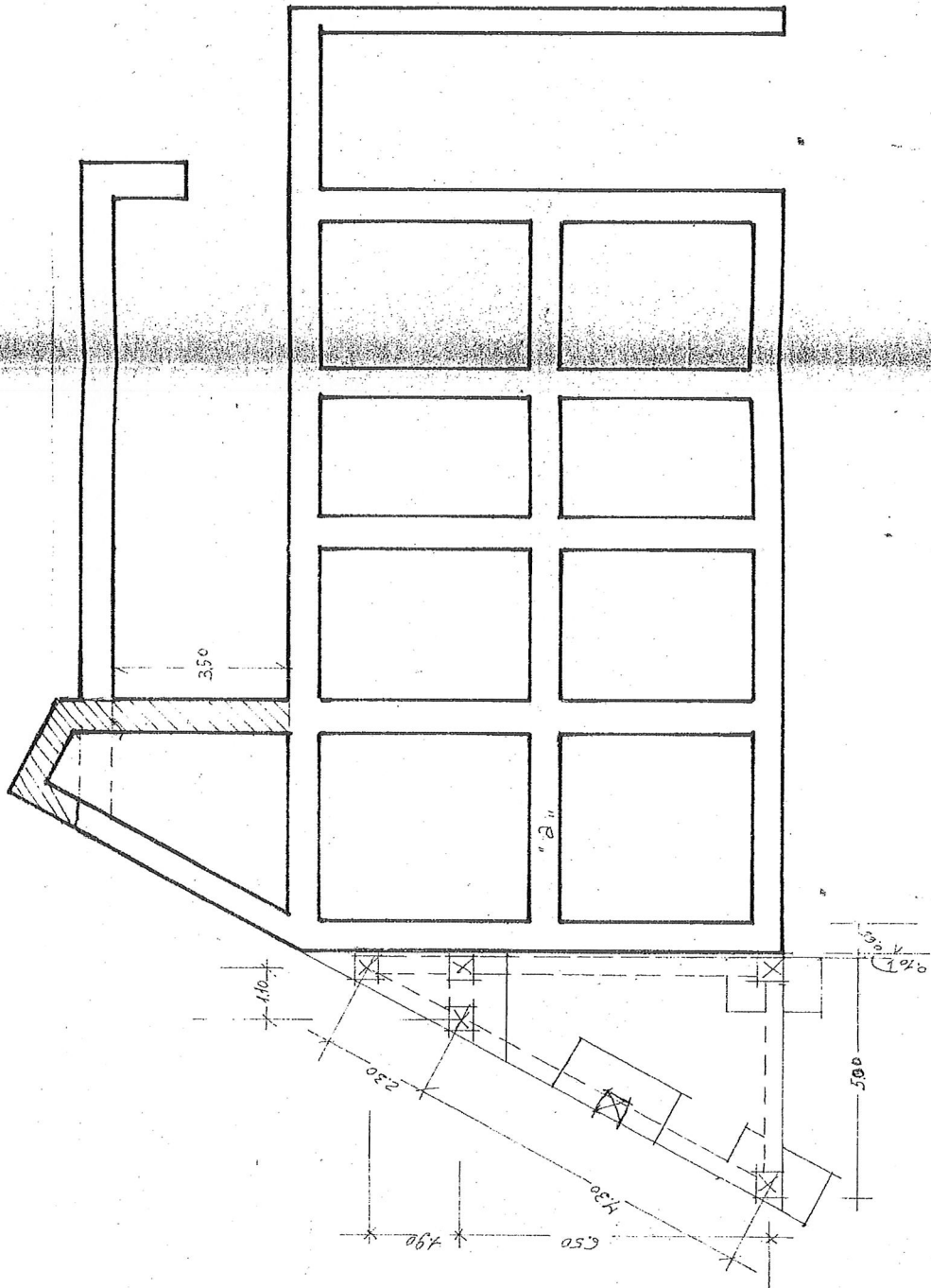



previsione di progetto

mura, tute di T. e. n. 20/22 m. 12.

nuova costruzione

vecchia costruzione

previsione di progetto

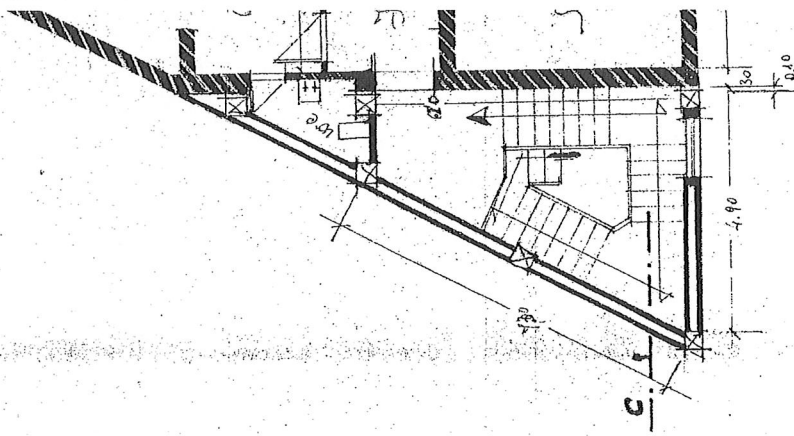
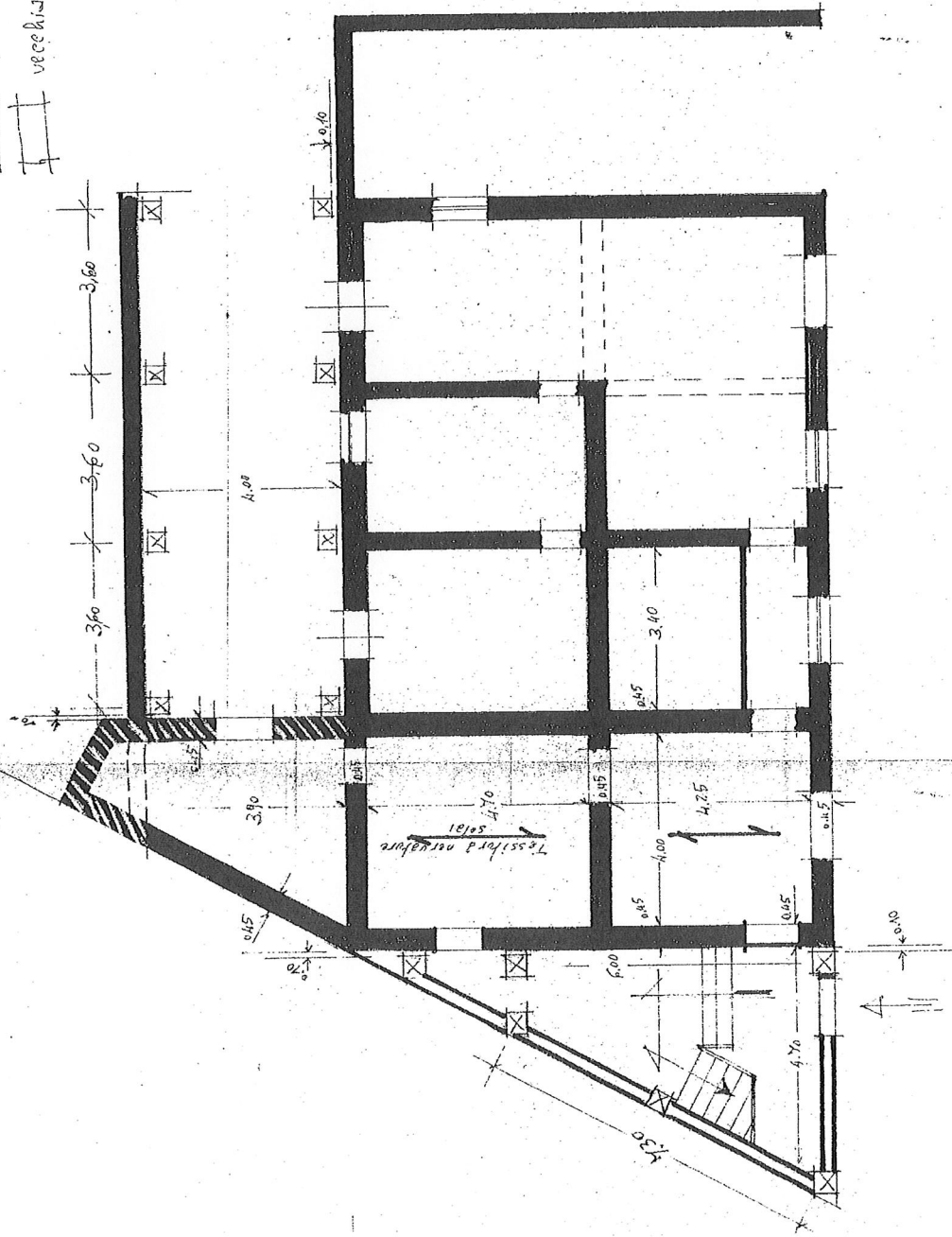

1. data di approvazione

costruzione

costo

Primo Piano  
previsione di progetto

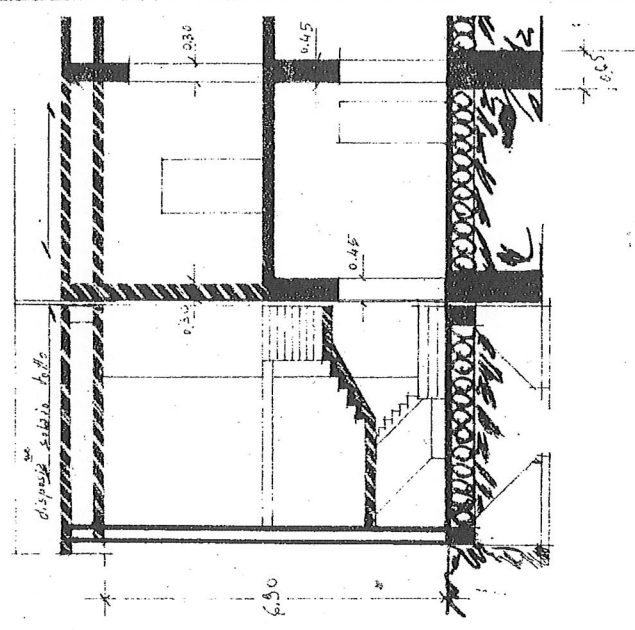
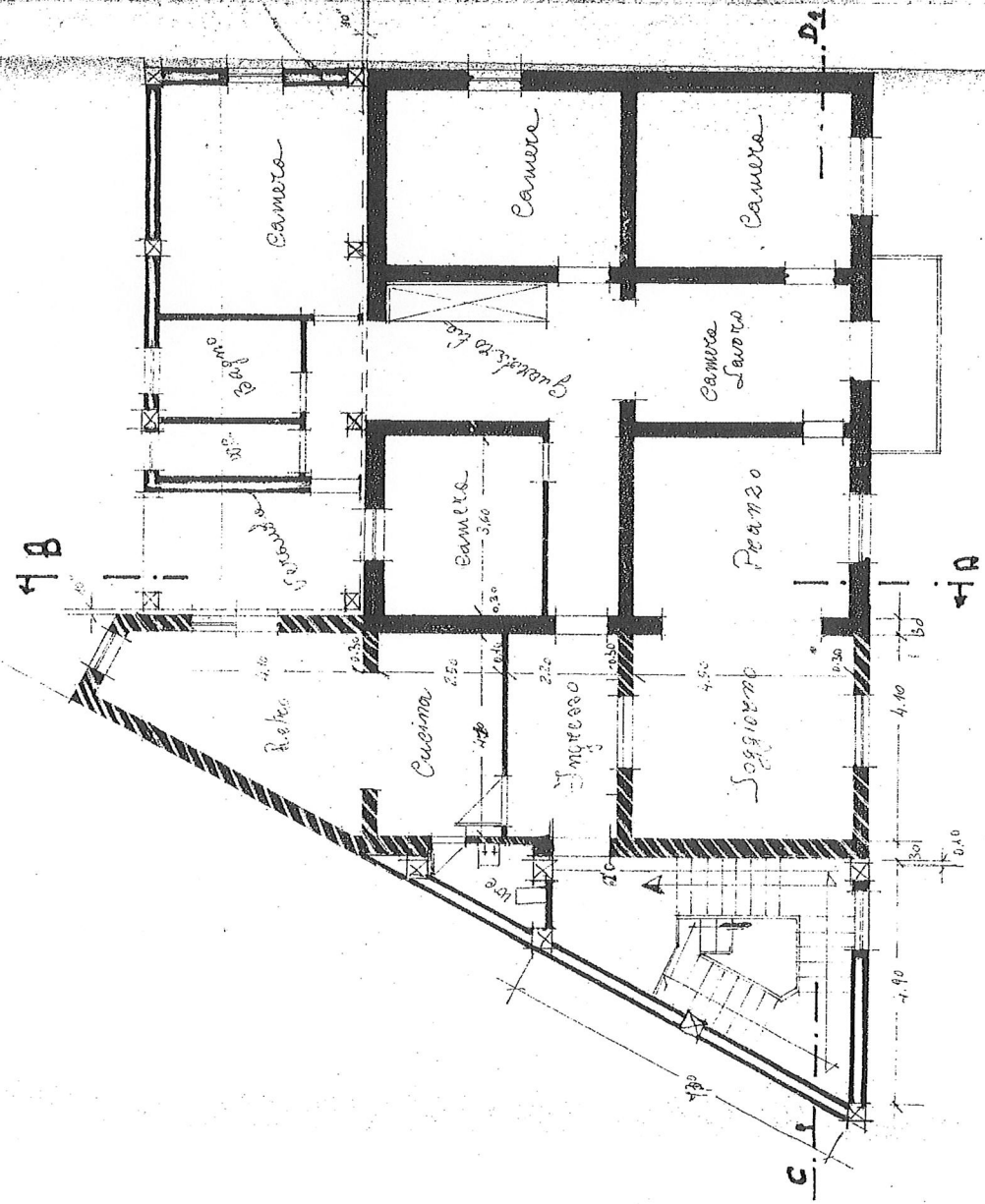

5.0.21

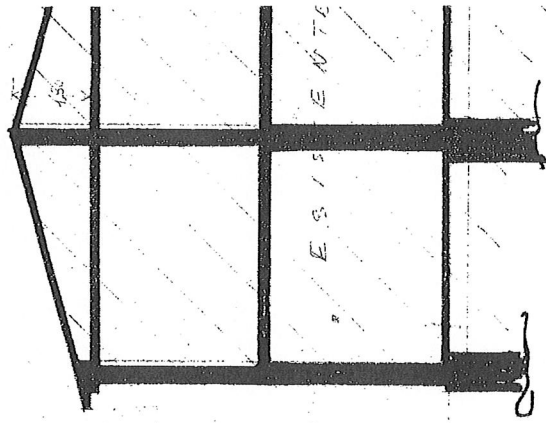

SECCIONE

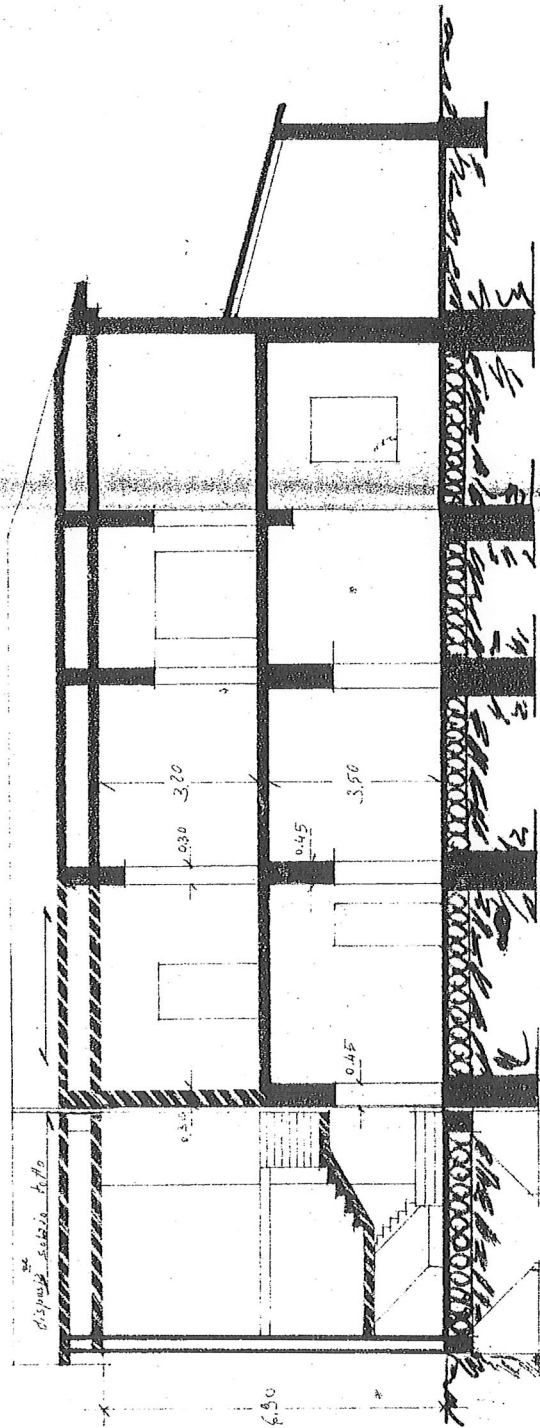

SECCIONE

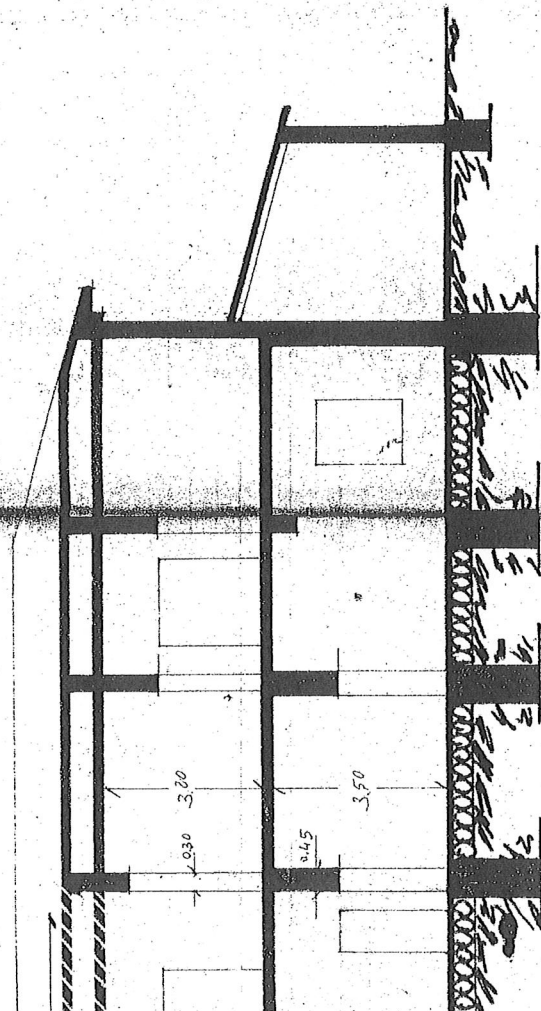

Sezione C-D

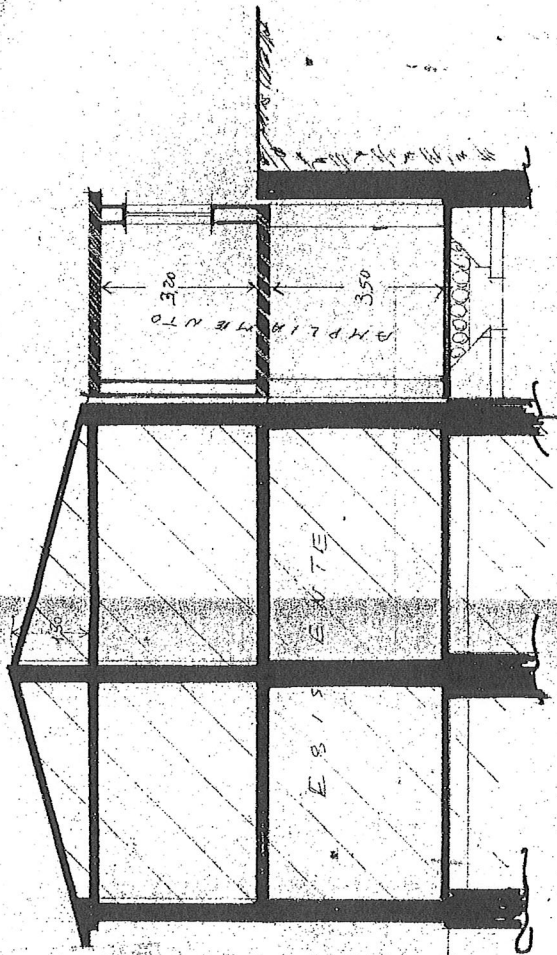

Sezione A-B

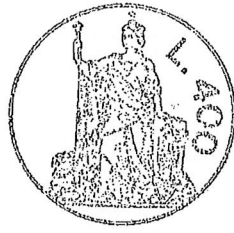

COMUNE DI CORROPOLI	
01450	27.4.68
CAT. X CL. 10.	FASC. 270

Il sottoscritto  
chiede la prescritta licenza edilizia  
per ampliamento ed aumento di volume  
di un fabbricato di sua proprietà,  
come da progetto redatto dall'ing.  
Pier Goffa Di Lorenzo  
con ossequio  
Lugli 27-4-68



Illmo. Sig. S I N D A C O del Comune

di C O R R O P O L I

COMUNE DI CORROPOLI  
02719 - 8.8.70  
Fasc. 323

Il sottoscritto \_\_\_\_\_ nato a Corro=  
poli il 4 \_\_\_\_\_, ed ivi domiciliato e res=  
dente ed abita in Viale Roma 31/a, chiede la auto=  
rizzazione a poter abitare N/ro. 7 ( sette ) vani  
di un ampliamento di un fabbricato di nuova costru=  
zione, posto in Viale Roma N.31/a, di proprietà del=  
l'istante. Fa presente che i lavori furono iniziati  
l'11 Giugno 1968 ed ultimati 16 Giugno 1969. =====  
Allega il certificato d'ispezione sanitaria e rice=  
vuta comprovante il pagamento della prescritta tassa  
sulle CC.GG. = = = = =

Con osservanza

Corropoli li 8 Agosto 1970

COMUNE DI CORROPOLI

( Provincia TERAMO )

N. 2719/373 di prot.

IL SINDACO

Vista l'adomanda in data odierna con cui il Sig. nato a Corropoli il

, ed ivi domiciliato ereditario ed abita in Viale Roma al N.ro 31/a, chiede la autorizzazione a poter abitare N.ro 7 ( sette ) vani di un ampliamento di un fabbricato di nuova costruzione di civile abitazione, posto in Viale Roma N.31/a di proprietà dell'istante. =====

Visto che i lavori furono iniziati il 11 Giugno 1968 ed ultimati il 16 Giugno 1969. =====

Visto il verbale d'ispezione sanitaria in data 28 Luglio 1970 redatto dall'Ufficiale Sanitario. =

Visto il bollettino comprovante il pagamento della tassa prescritta sulle CC.GG.; =====

D I C H I A R A

il fabbricato di civile abitazione, di nuova costruzione, di cui in narrativa, E' ABITABILE dalla data odierna. =====

Corropoli, li 8 Agosto 1970



IL SINDACO  
( Ins. Gaetano D'ANNUNZIIIS )  
*Gaetano D'Annunziis*

COMUNE DI CORROPOLI

PROVINCIA DI TERAMO

UFFICIO SANITARIO



N. .... di prot. (Pratica N. ....)

Addi 28 LUG. 1970

OGGETTO: Parere circa l'abitabilità del fabbricato costruito

da l. sig. [redacted]

in via l. *Roma*

Ill.mo Sig. SINDACO

S E D E

Riferendomi alla Sua pregiata N. .... del ..... relativa alla  
richiesta dichiarazione di abitabilità della costruzione eseguita da ..... sig. ....

in via .....

a seguito di sopralluoghi effettuati, avendo rilevato che lo stato di prosciugamento dei  
muri, l'aria e luce degli ambienti, lo smaltimento delle acque immonde  
e delle materie escrementizie, i sistemi di latrine, acquai e scarica-  
tori, la raccolta ed asportazione dei rifiuti solidi, il sistema di ap-  
provvigionamento dell'acqua da bere e per gli usi domestici, lo scari-  
co ed il convogliamento delle acque pluviali, esposizione e cubatura  
dei locali, sono secondo le norme igieniche,

esprimo parere favorevole che l'abitazione in oggetto composta di

vani: 7 (1 sala - 1 salotto - 1 bagno - 4 camere etc)

possa essere adibita ad uso di "civile abitazione".

Restituisco alla S.V. i seguenti documenti: .....



L'Ufficiale Sanitario

*Luigi Torelli*