



Foto n° 1: vista della zona fra Via Pasciana e Via F. Bettini (lato destro provenendo da Spello)



Foto n° 2: vista della zona fra Via Pasciana e Via F. Bettini (lato sinistro provenendo da Spello)





Foto n° 3: vista del centro commerciale di Via Pasciana



Foto n° 4: vista del fabbricato oggetto di stima nell'incrocio fra Via Pasciana e Via F. Bettini





Foto n° 5: prospetto ovest del fabbricato oggetto di stima – particolare dell'abbaino e della scala d'ingresso al piano rialzato



Foto n° 6: ingresso carrabile di accesso al fabbricato oggetto di stima





Foto n° 7 prospetto sud del fabbricato oggetto di stima – particolare della tettoia sud-est -



Foto n° 8: prospetto est del fabbricato oggetto di stima





Foto n° 8/a: prospetto est del fabbricato oggetto di stima



Foto n° 8/b: prospetto est del fabbricato oggetto di stima – particolare del vano disimpegno visto dalla ferrovia -





Foto n° 8/c: prospetto est del fabbricato oggetto di stima – particolare dell’abbaino visto dalla ferrovia -



Foto n°9: prospetto nord/ovest del fabbricato oggetto di stima





Foto n°10: rampa di accesso al piano primosottostrada e tettoia sovrastante – particolare della rampa con porta di accesso al P1S dal prospetto sud -



Foto n°11: particolare del cancello pedonale





Foto n°12: interno dello studio al piano rialzato



Foto n°13: interno del soggiorno/pranzo al piano rialzato





Foto n°14: interno della lavanderia al piano rialzato – particolare di tracce di umidità -



Foto n°15: interno del soggiorno/pranzo al piano rialzato (particolare della scala di accesso al disimpegno mezzanino)





Foto n°16: interno del disimpegno mezzanino che conduce al piano soffitta ed al terrazzo



Foto n°17: porta di accesso al terrazzo





Foto n°18: terrazzo al piano mezzanino



Foto n°19: scala di accesso alla soffitta





Foto n°20: interno della soffitta - particolare dell'abbaino sul prospetto ovest -



Foto n° 21: particolare del solaio di copertura in legno in precarie condizioni di manutenzione e conservazione (si evidenziano infiltrazioni di acqua)





Foto n° 22: particolare del solaio di copertura in legno in precarie condizioni di manutenzione e conservazione



Foto n° 23: sala rustica al piano primosottostrada





Foto n°24: disimpegno al piano terra/primosottostrada

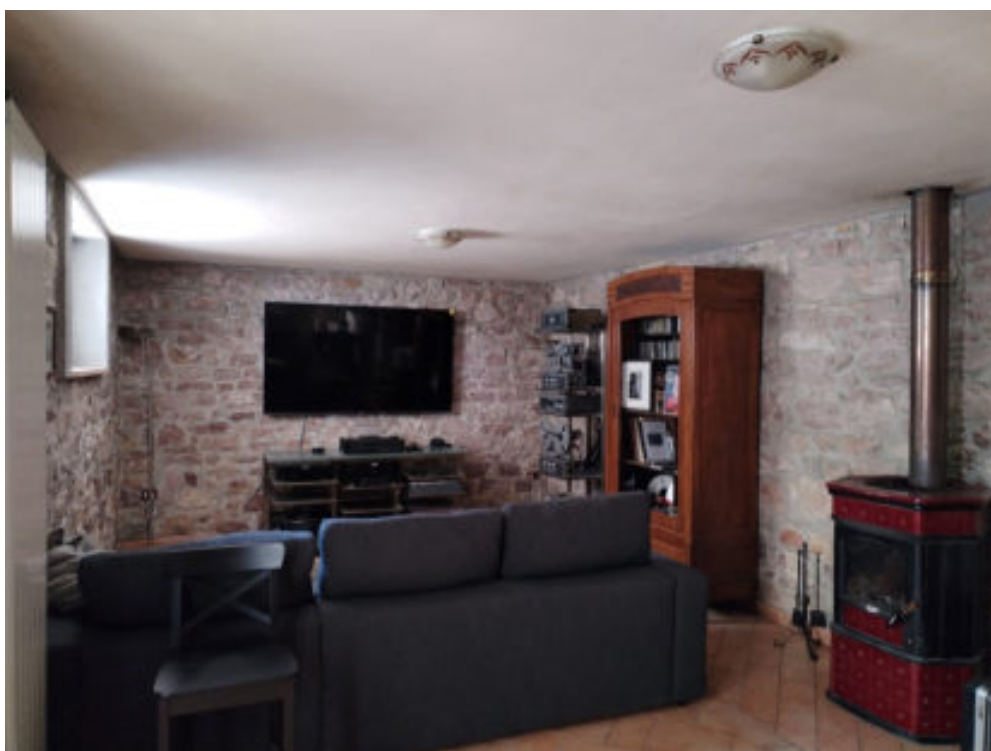

Foto n°25: cucina al piano terra – particolare del soffitto con tracce di umidità -





Foto n°26: bagno al piano terra



Foto n° 27: caldaia di tutto il fabbricato





Foto n° 28: quadro elettrico di tutto il fabbricato

