

ESECUZIONE IMMOBILIARE N. R.G.E. 432/2023

PERIZIA DI STIMA DELL'UNITA' IMMOBILIARE DEL C.T.U.

APPARTAMENTO VIA BOSENA CIV. 25 INT. 1 – RAPALLO (GE)

RILIEVO SCHEMATICO

vano non oggetto
di esecuzione
allo stato attuale
collegato al terrazzo

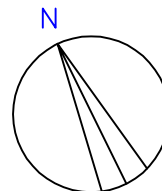
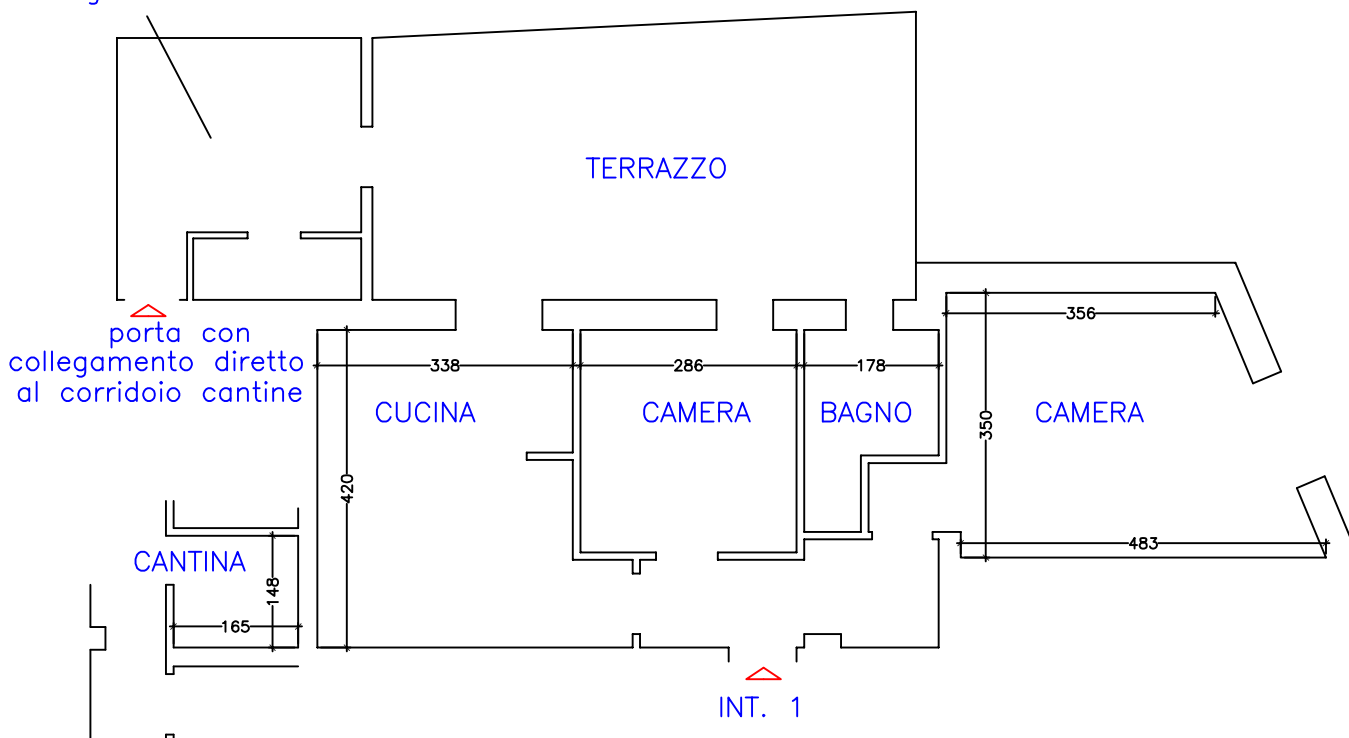

ARCHITETTO Michela RAVERA
Via B. Bosco 31/15-16121 GENOVA

Ordine degli Architetti prov. Genova n°2316
c.f.: RVR MHL 68B57 D969R

PIANTA STATO ATTUALE
(RILIEVO 28/11/2023)

SCALA 1:100

TIMBRO E FIRMA