

TRIBUNALE CIVILE DI ROMA  
SEZIONE FALLIMENTARE  
GIUDICE DELEGATO DOTT.SSA BARBARA PERNA  
**R.G. 303/2023 - DEFINVEST S.R.L.**  
CURATORE AVV. SALVATORE TERRIBILE

**PLANIMETRIE CATASTALI**



N=-3800

E=-46900

1 Particella: 1961

7-Nov-2024 21:30:5  
Scala originale: 1:2000  
Dimensione cornice: 534.000 x 378.000 metProtocollo pratica T425535/2024  
Comune: (PG) PERUGIA  
Foglio: 299

**Agenzia del Territorio**  
**CATASTO FABBRICATI**  
Ufficio provinciale di  
Perugia

Scheda n. 1  
Scala 1:100

Dichiarazione protocollo n. PG0265454 del 21/07/2009  
Planimetria di u.i.u. in Comune di Perugia  
Strada Canonica

civ. SNC

Identificativi Catastali:  
Sezione: 299  
Foglio: 1961  
Particella: 1961  
Subalterno: 77

Compilata da:  
Pontani Massimo  
Iscritto all'albo:  
Geometri  
Prov. Perugia N. 3063

F. 299 { PART. 1961 SUB. 77  
PART. 1963

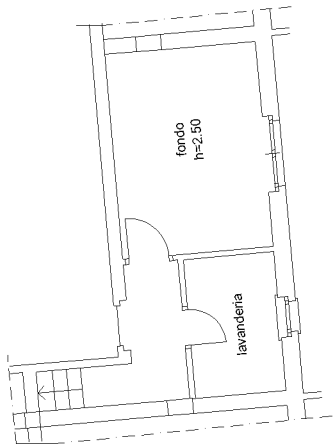
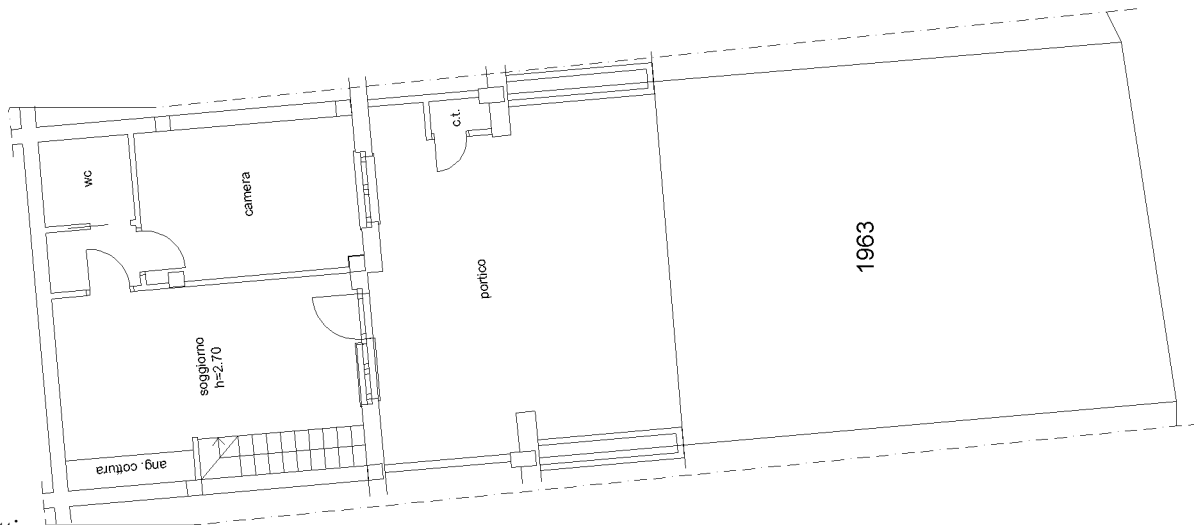

PIANO PRIMO SOTTOSTRADA

PIANO TERRA



**Agenzia del Territorio  
CATASTO FABBRICATI**  
Ufficio provinciale di  
Perugia

Scala 1:100

Dichiarazione protocollo n. PG0265454 del 21/07/2009  
Planimetria di u.i.u. in Comune di Perugia  
Strada Canonica

civ. SNC

Identificativi Catastali:  
Sezione: 299  
Foglio: 1961  
Particella: 1961  
Subalterno: 78

Compilata da:  
Pontani Massimo  
Iscritto all'albo:  
Geometri  
Prov. Perugia N. 3063

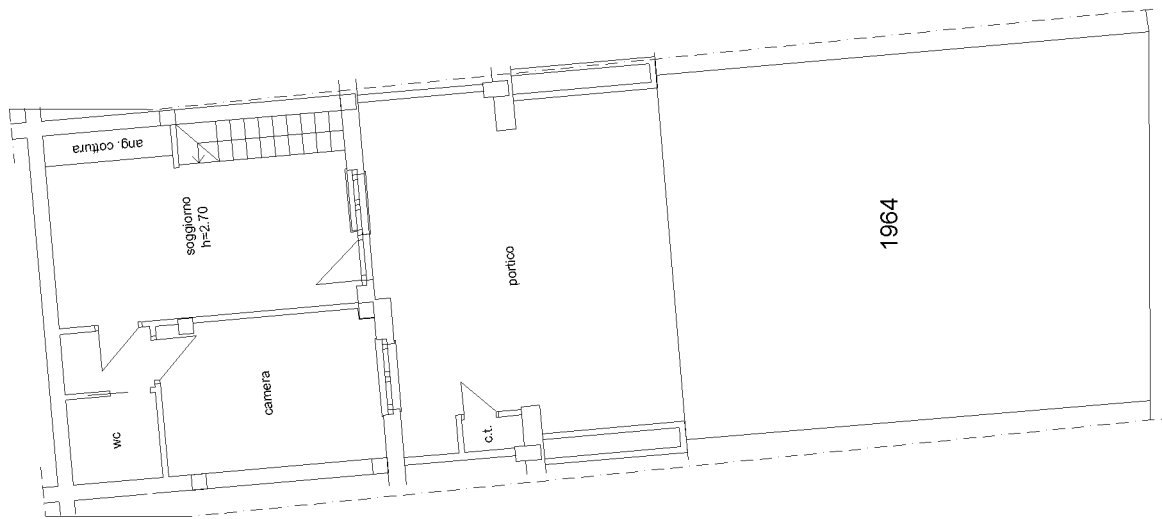

F. 299 { PART. 1961 SUB. 78  
PART. 1964

PIANO PRIMO SOTTOSTRADA

PIANO TERRA



**Agenzia del Territorio  
CATASTO FABBRICATI**  
Ufficio provinciale di  
Perugia

Dichiarazione protocollo n. PG0265454 del 21/07/2009  
Planimetria di u.i.u. in Comune di Perugia  
Strada Canonica

civ. SNC

Identificativi Catastali:  
Sezione: 299  
Foglio: 1961  
Particella: 1961  
Subalterno: 79

Compilata da:  
Pontani Massimo  
Iscritto all'albo:  
Geometri  
Prov. Perugia N. 3063

Scheda n. 1 Scala 1:100

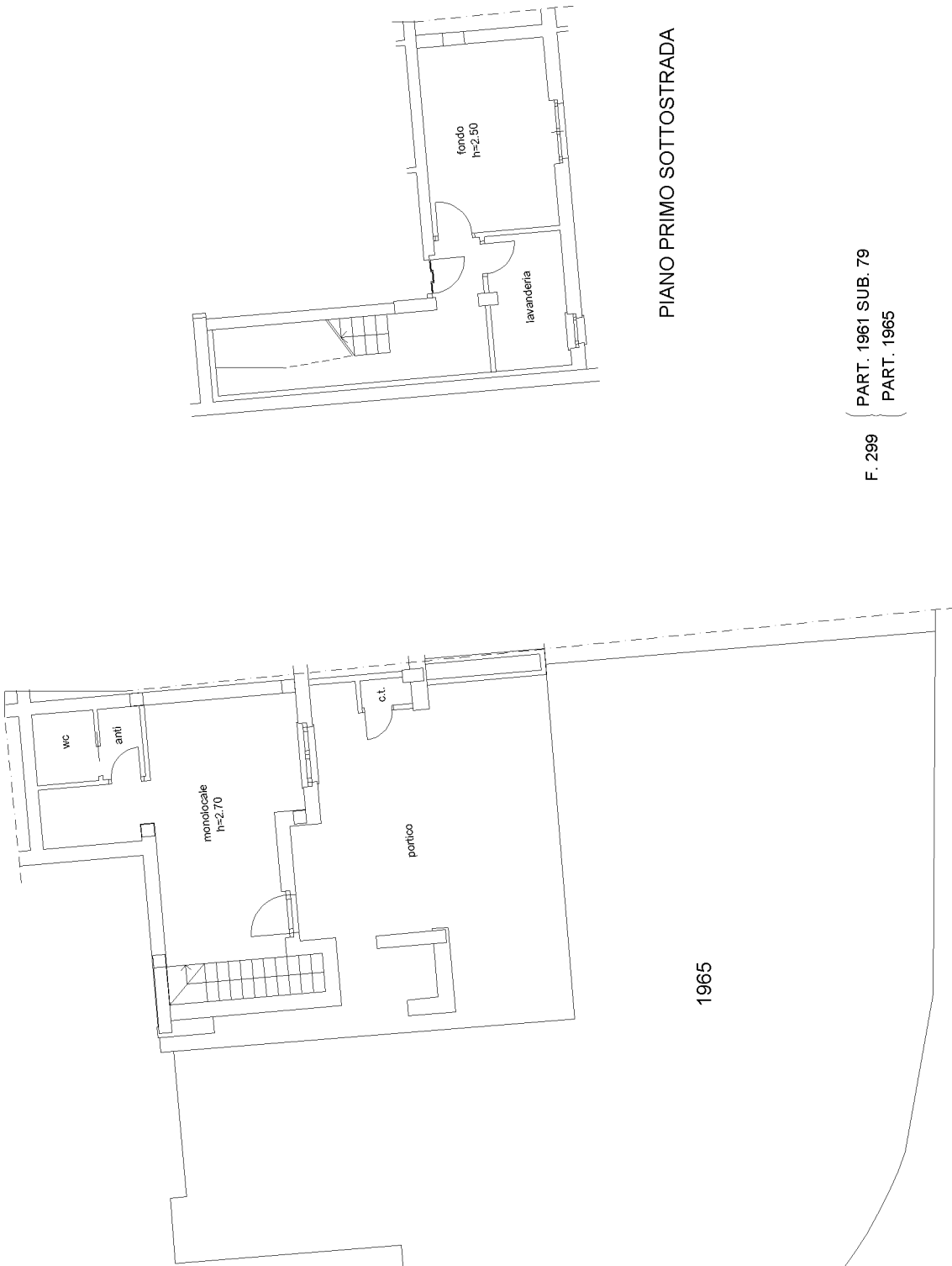

PIANO PRIMO SOTTOSTRADA

PIANO TERRA

F. 299 { PART. 1961 SUB. 79  
PART. 1965

1965

Catasto dei Fabbricati - Situazione al 03/01/2019 - Comune di PERUGIA (G478) - < Foglio: 299 - Particella: 1961 - Subalterno: 79 >  
STRADA CANONICA SNC piano: S1-T;

Ultima planimetria in atti

**Agenzia del Territorio**  
**CATASTO FABBRICATI**  
Ufficio provinciale di  
Perugia

Dichiarazione protocollo n. PG0265454 del 21/07/2009  
Planimetria di u.i.u. in Comune di Perugia  
Strada Canonica

civ. SNC

Identificativi Catastali:  
Sezione: 299  
Foglio: 1961  
Particella: 1961  
Subalterno: 80

Compilata da:  
Pontani Massimo  
Iscritto all'albo:  
Geometri  
Prov. Perugia N. 3063

Scheda n. 1 Scala 1:100

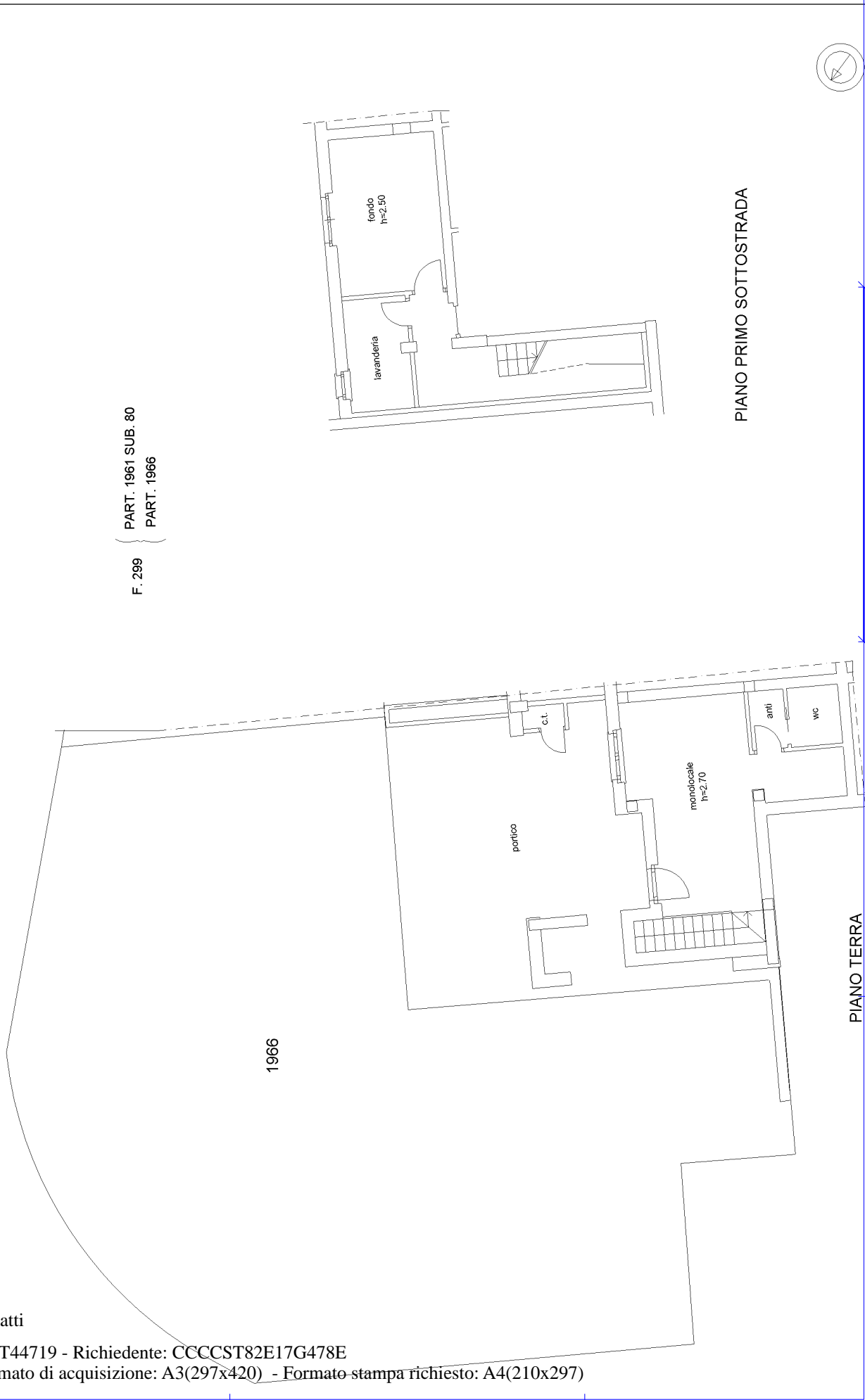

F. 299 { PART. 1961 SUB. 80  
PART. 1966

PIANO PRIMO SOTTOSTRADA

PIANO TERRA



Catasto dei Fabbricati - Situazione al 03/01/2019 - Comune di PERUGIA (G478) - < Foglio: 299 - Particella: 1961 - Subalterno: 80 >  
STRADA CANONICA SNC piano: S1-T;

Ultima planimetria in atti

**Agenzia del Territorio**  
**CATASTO FABBRICATI**  
Ufficio provinciale di  
Perugia

Scheda n. 1  
Scala 1:100

Dichiarazione protocollo n. PG0265454 del 21/07/2009  
Planimetria di u.i.u. in Comune di Perugia  
Strada Canonica

civ. SNC

Identificativi Catastali:  
Sezione: 299  
Foglio: 299  
Particella: 1961  
Subalterno: 81

Compilata da:  
Pontani Massimo  
Iscritto all'albo:  
Geometri  
Prov. Perugia N. 3063

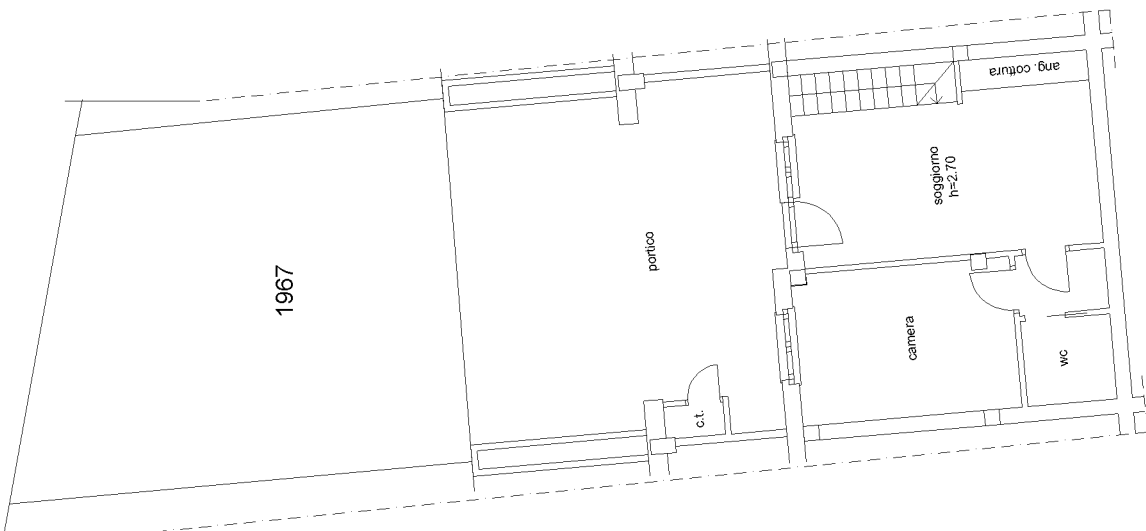

F. 299 { PART. 1961 SUB. 81  
PART. 1967

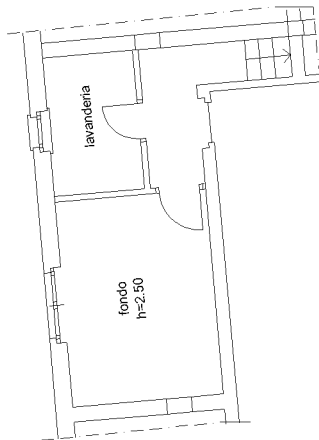

PIANO PRIMO SOTTOSTRADA

PIANO TERRA



**Agenzia del Territorio  
CATASTO FABBRICATI**  
Ufficio provinciale di  
Perugia

Dichiarazione protocollo n. PG0265454 del 21/07/2009  
Planimetria di u.i.u. in Comune di Perugia  
Strada Canonica  
civ. SNC

Identificativi Catastali:  
Sezione: 299  
Foglio: 299  
Particella: 1961  
Subalterno: 82

Compilata da:  
Pontani Massimo  
Iscritto all'albo:  
Geometri  
Prov. Perugia N. 3063

Scheda n. 1 Scala 1:100

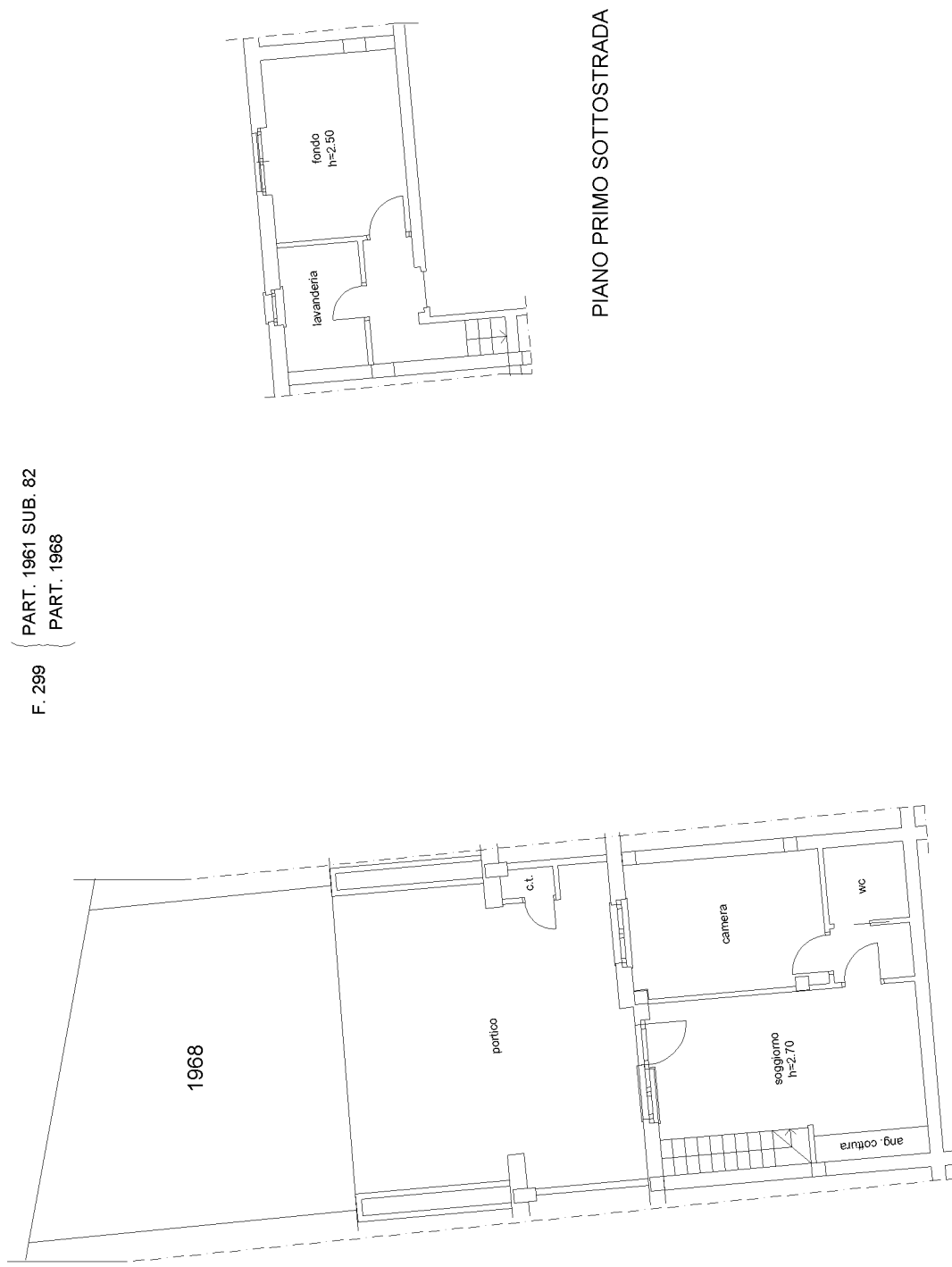

F. 299 { PART. 1961 SUB. 82  
PART. 1968

PIANO PRIMO SOTTOSTRADA

PIANO TERRA





**Agenzia del Territorio  
CATASTO FABBRICATI**  
Ufficio provinciale di  
Perugia

Scheda n. 1 - Scala 1:100

Dichiarazione protocollo n. PG0265454 del 21/07/2009  
Planimetria di u.i.u. in Comune di Perugia  
Strada Canonica

civ. SNC

Identificativi Catastali:  
Sezione: 299  
Foglio: 299  
Particella: 1961  
Subalterno: 83

Compilata da:  
Pontani Massimo  
Iscritto all'albo:  
Geometri  
Prov. Perugia N. 3063

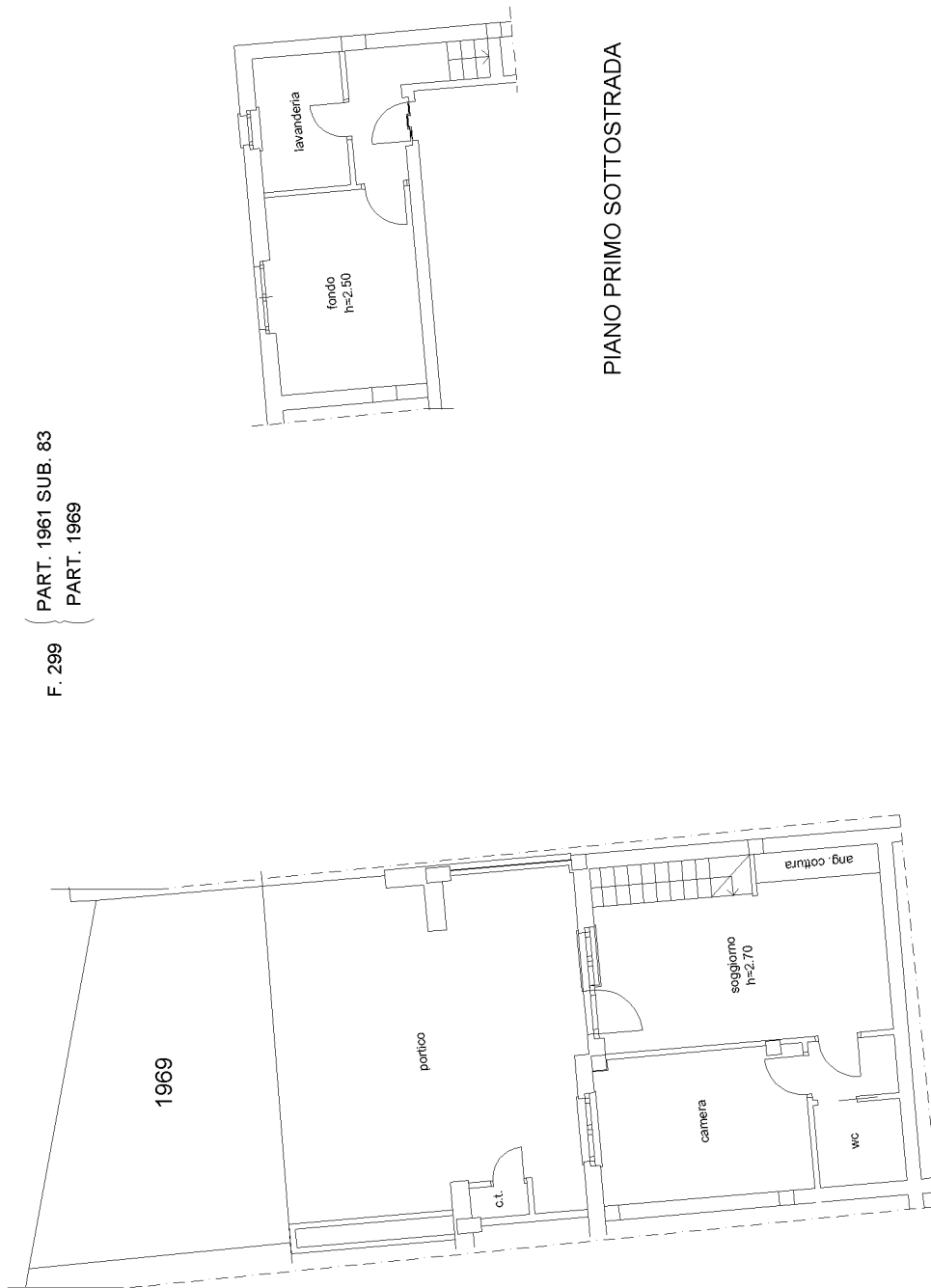

F. 299 { PART. 1961 SUB. 83  
PART. 1969

PIANO TERRA

PIANO PRIMO SOTTOSTRADA

**Agenzia del Territorio**  
**CATASTO FABBRICATI**  
Ufficio provinciale di  
Perugia

Scheda n. 1 - Scala 1:100

Dichiarazione protocollo n. PG0265454 del 21/07/2009  
Planimetria di u.i.u. in Comune di Perugia  
Strada Canonica

civ. SNC

Identificativi Catastali:  
Sezione: 299  
Foglio: 299  
Particella: 1961  
Subalterno: 84

Compilata da:  
Pontani Massimo  
Iscritto all'albo:  
Geometri  
Prov. Perugia N. 3063

F. 299 { PART. 1961 SUB. 84  
PART. 1970

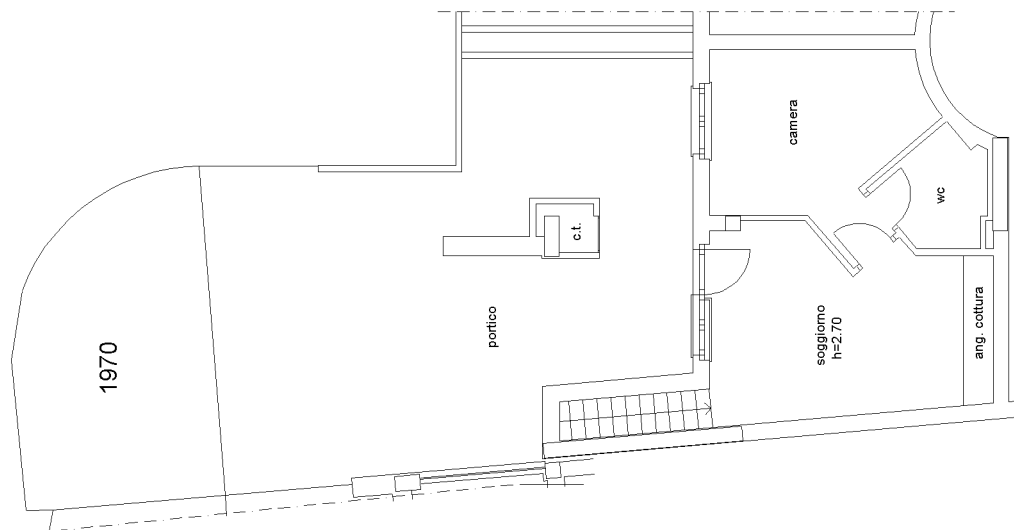

PIANO TERRA

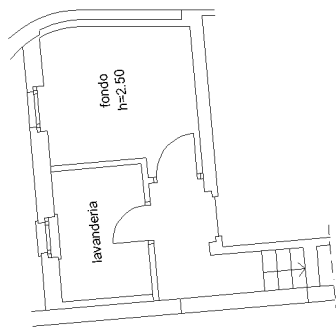

PIANO PRIMO SOTTOSTRADA

**Agenzia del Territorio  
CATASTO FABBRICATI**  
Ufficio provinciale di  
Perugia

Dichiarazione protocollo n. PG0265454 del 21/07/2009  
Planimetria di u.i.u. in Comune di Perugia  
Strada Canonica

civ. SNC

Identificativi Catastali:  
Sezione:  
Foglio: 299  
Particella: 1961  
Subalterno: 85

Compilata da:  
Pontani Massimo  
Iscritto all'albo:  
Geometri  
Prov. Perugia N. 3063

Scheda n. 1 Scala 1:100

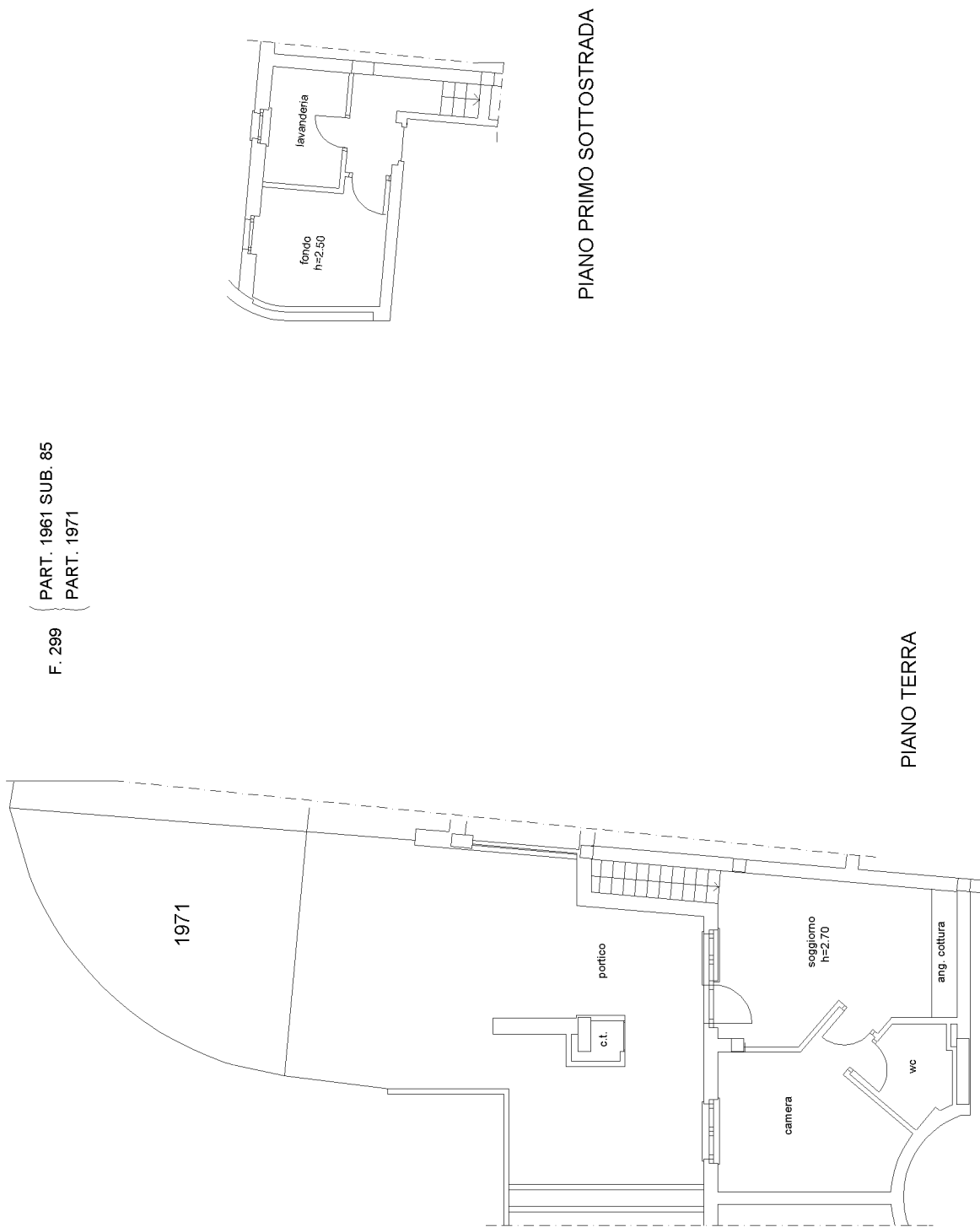

Catasto dei Fabbricati - Situazione al 03/01/2019 - Comune di PERUGIA (G478) - < Foglio: 299 - Particella: 1961 - Subalterno: 85 >  
STRADA CANONICA SNC piano: S1-T;

Ultima planimetria in atti

**Agenzia del Territorio**  
**CATASTO FABBRICATI**  
Ufficio provinciale di  
Perugia

Scheda n. 1  
Scala 1:100

Dichiarazione protocollo n. PG0265454 del 21/07/2009  
Planimetria di u.i.u. in Comune di Perugia  
Strada Canonica  
civ. SNC

Identificativi Catastali:  
Sezione: 299  
Foglio: 1961  
Particella: 1961  
Subalterno: 86

Compilata da:  
Pontani Massimo  
Iscritto all'albo:  
Geometri  
Prov. Perugia  
N. 3063

F. 299 { PART. 1961 SUB. 86  
PART. 1972

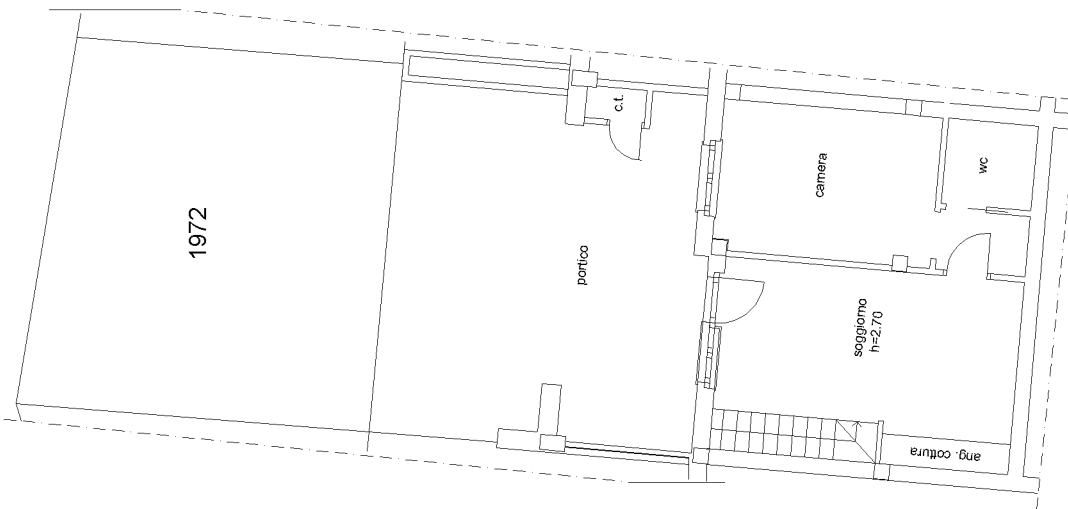

PIANO TERRA

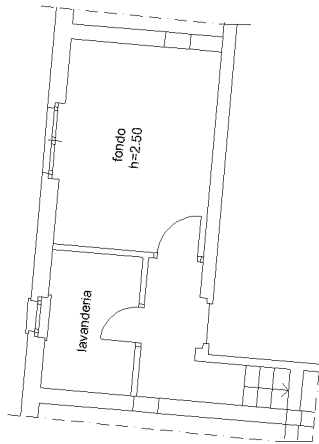

PIANO PRIMO SOTTOSTRADA



**Agenzia del Territorio  
CATASTO FABBRICATI**  
Ufficio provinciale di  
Perugia

Scheda n. 1 - Scala 1:100

Dichiarazione protocollo n. PG0265454 del 21/07/2009  
Planimetria di u.i.u. in Comune di Perugia  
Strada Canonica civ. SNC

Identificativi Catastali:  
Sezione: 299  
Foglio: 1961  
Particella: 1961  
Subalterno: 87

Compilata da:  
Pontani Massimo  
Iscritto all'albo:  
Geometri  
Prov. Perugia N. 3063

F. 299 { PART. 1961 SUB. 87  
PART. 1973

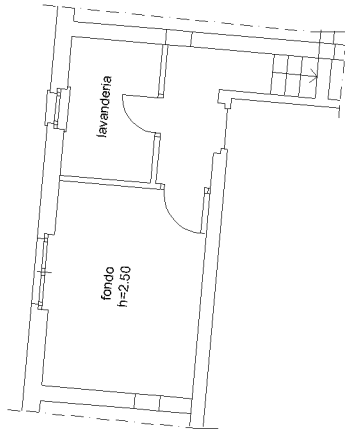
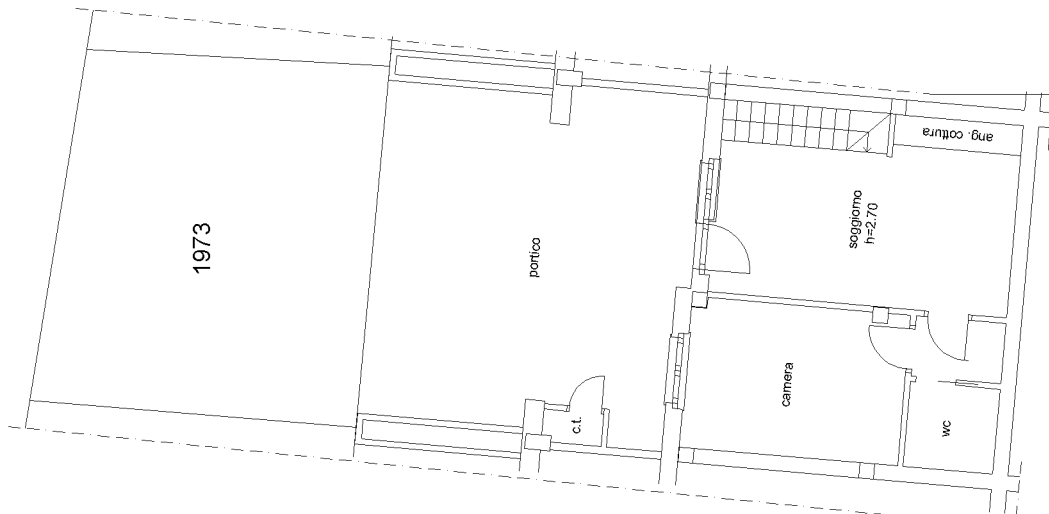

PIANO PRIMO SOTTOSTRADA

PIANO TERRA



**Agenzia del Territorio  
CATASTO FABBRICATI**  
Ufficio provinciale di  
Perugia

Dichiarazione protocollo n. PG0265454 del 21/07/2009  
Planimetria di u.i.u. in Comune di Perugia  
Strada Canonica  
civ. SNC

Identificativi Catastali:  
Sezione: 299  
Foglio: 1961  
Particella: 1961  
Subalterno: 88

Compilata da:  
Pontani Massimo  
Iscritto all'albo:  
Geometri  
Prov. Perugia N. 3063

Scheda n. 1  
Scala 1:100

F. 299 { PART. 1961 SUB. 88  
PART. 1974

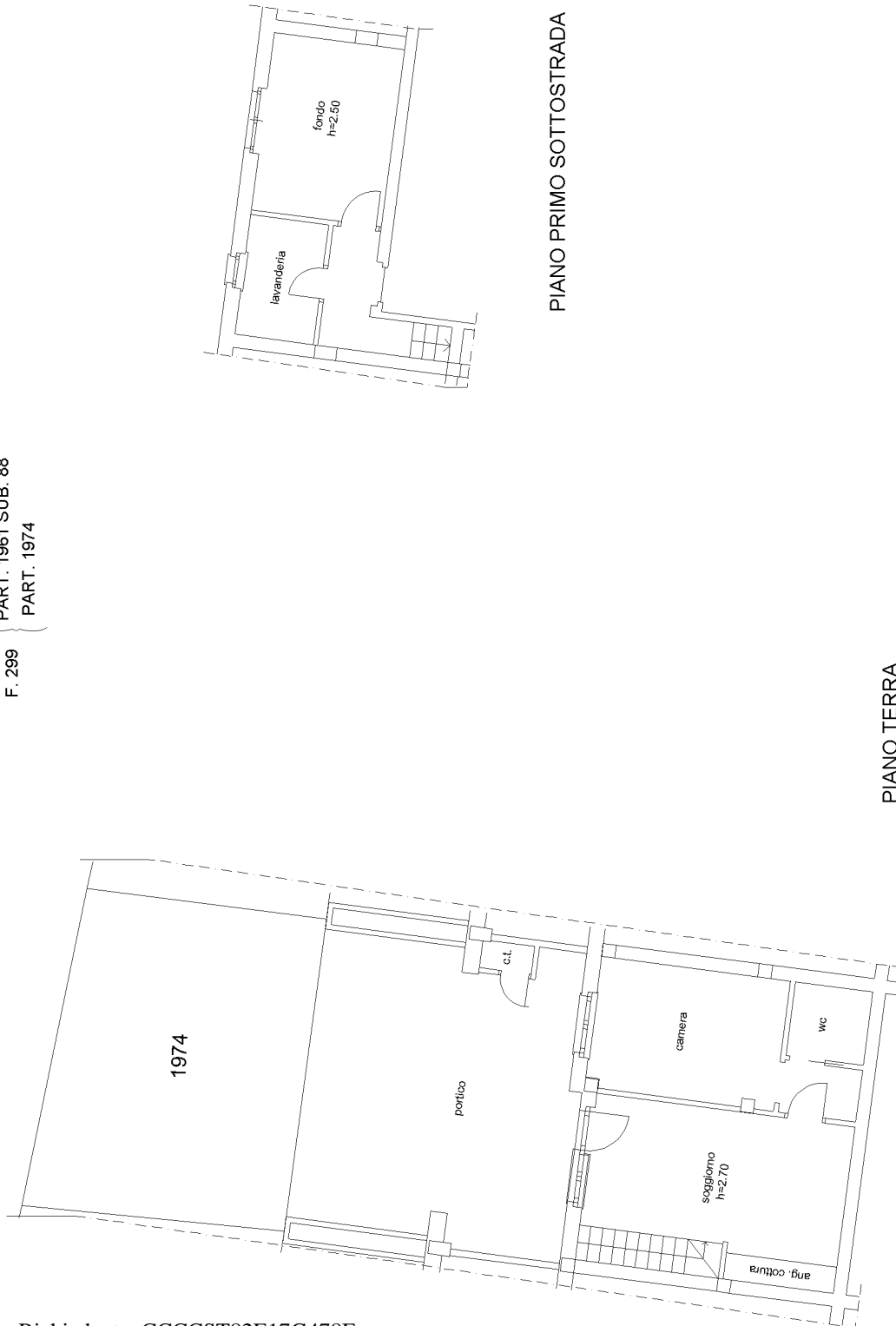

**Agenzia del Territorio**  
**CATASTO FABBRICATI**  
Ufficio provinciale di  
Perugia

Dichiarazione protocollo n. PG0265454 del 21/07/2009  
Planimetria di u.i.u. in Comune di Perugia  
Strada Canonica

civ. SNC

Identificativi Catastali:  
Sezione: 299  
Foglio: 1961  
Particella: 1961  
Subalterno: 89

Compilata da:  
Pontani Massimo  
Iscritto all'albo:  
Geometri  
Prov. Perugia N. 3063

Scheda n. 1 - Scala 1:100

Ultima planimetria in atti

F. 299 { PART. 1961 SUB. 89  
PART. 1975

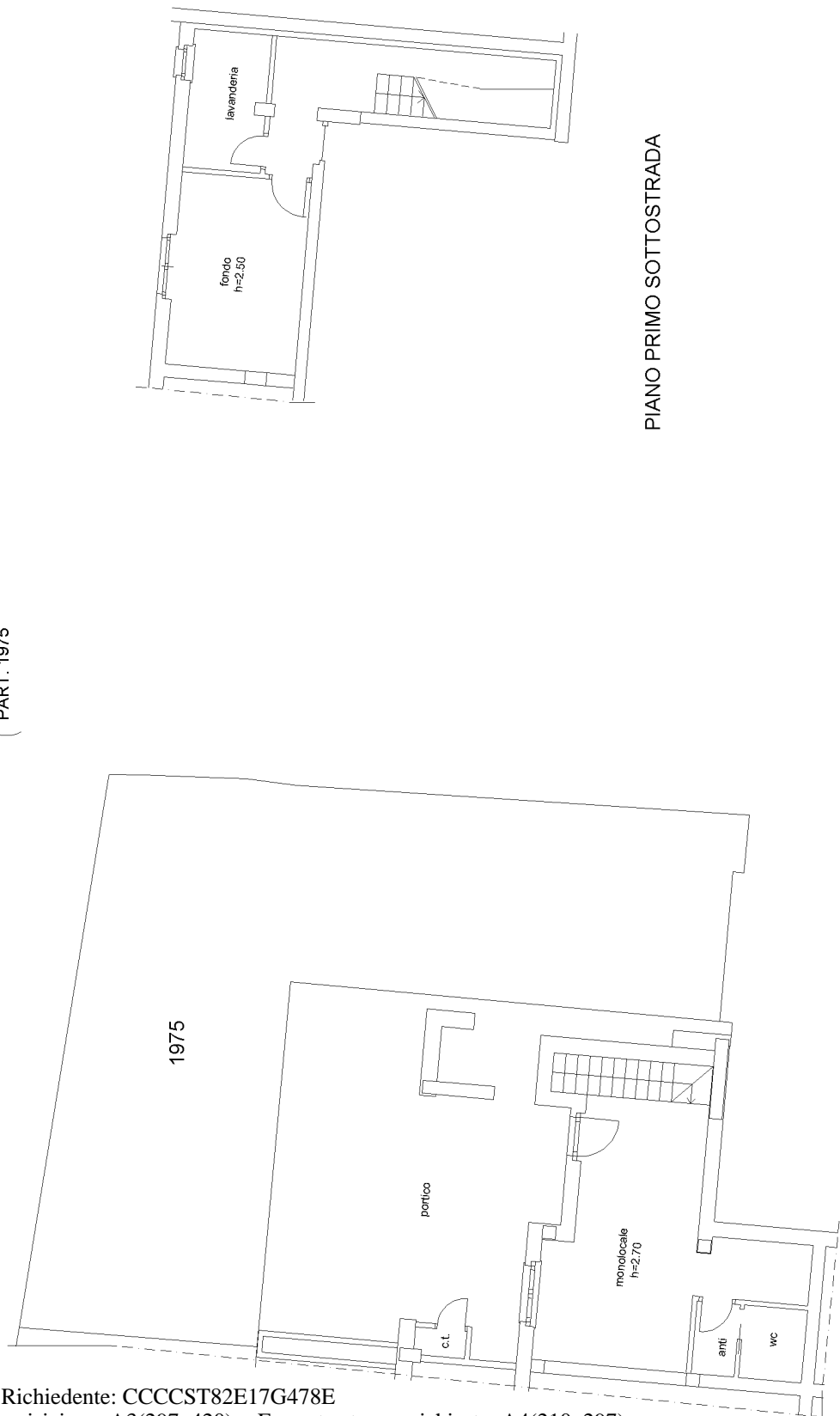

PIANO PRIMO SOTTOSTRADA

PIANO TERRA



**Agenzia del Territorio**  
**CATASTO FABBRICATI**  
Ufficio provinciale di  
Perugia

Scheda n. 1  
Scala 1:100

Dichiarazione protocollo n. PG0265454 del 21/07/2009  
Planimetria di u.i.u. in Comune di Perugia  
Strada Canonica  
civ. SNC

Identificativi Catastali:  
Sezione: 299  
Foglio: 1961  
Particella: 1961  
Subalterno: 91

Compilata da:  
Pontani Massimo  
Iscritto all'albo:  
Geometri  
Prov. Perugia N. 3063

F. 299 {  
PART. 1961 SUB. 91  
PART. 1977

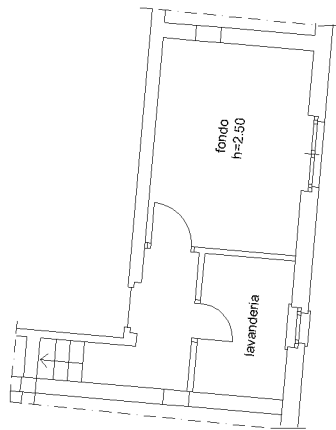
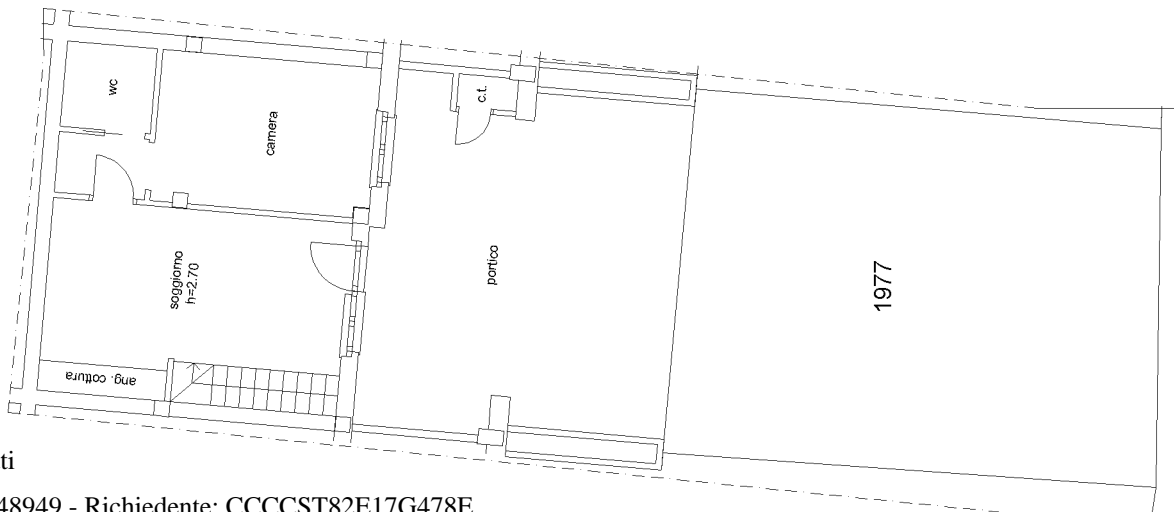

PIANO TERRA

PIANO PRIMO SOTTOSTRADA





**Agenzia del Territorio**  
**CATASTO FABBRICATI**  
Ufficio provinciale di  
Perugia

Scheda n. 1 - Scala 1:100

Dichiarazione protocollo n. PG0265454 del 21/07/2009  
Planimetria di u.i.u. in Comune di Perugia  
Strada Canonica

civ. SNC

Identificativi Catastali:  
Sezione: 299  
Foglio: 299  
Particella: 1961  
Subalterno: 92

Compilata da:  
Pontani Massimo  
Iscritto all'albo:  
Geometri  
Prov. Perugia N. 3063

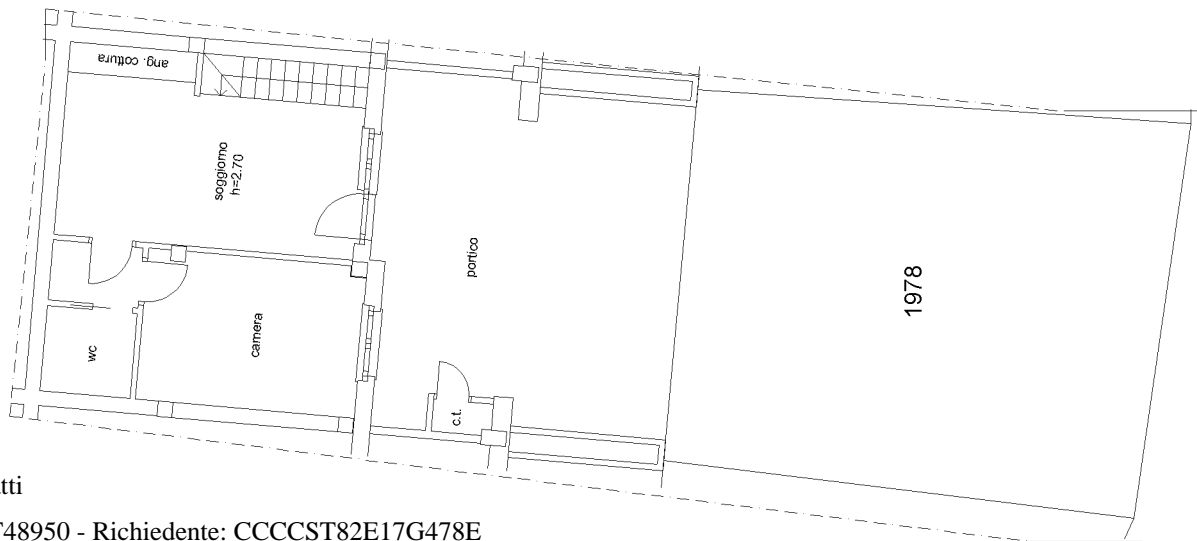

F. 299 { PART. 1961 SUB. 92  
PART. 1978

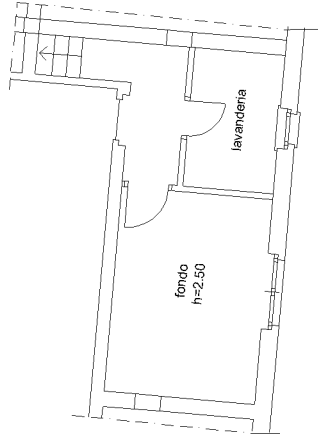

PIANO PRIMO SOTTOSTRADA

PIANO TERRA



**Agenzia del Territorio**  
**CATASTO FABBRICATI**  
Ufficio provinciale di  
Perugia

Scheda n. 1 - Scala 1:100

Dichiarazione protocollo n. PG0265454 del 21/07/2009  
Planimetria di u.i.u. in Comune di Perugia  
Strada Canonica

civ. SNC

Identificativi Catastali:  
Sezione: 299  
Foglio: 1961  
Particella: 1961  
Subalterno: 93

Compilata da:  
Pontani Massimo  
Iscritto all'albo:  
Geometri  
Prov. Perugia N. 3063

F. 299 { PART. 1961 SUB. 93  
PART. 1979

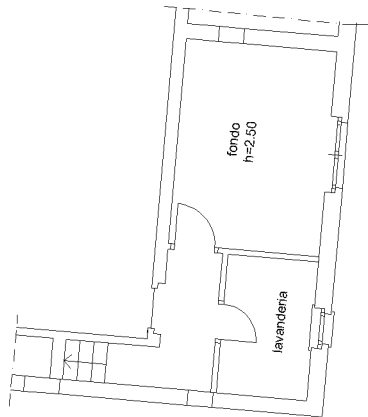
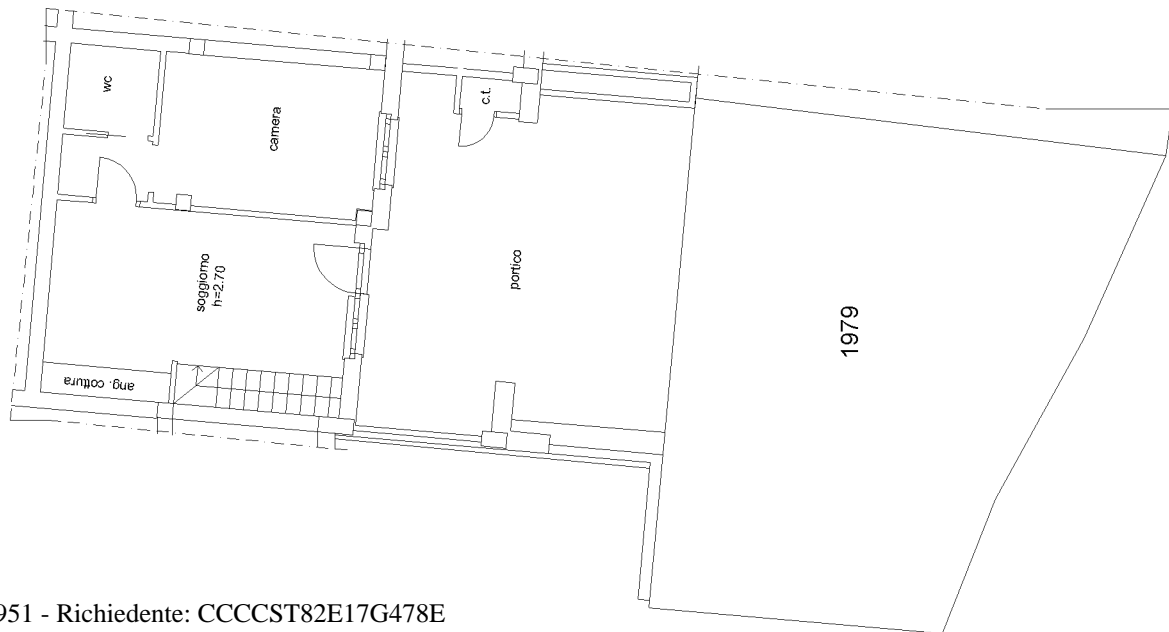

PIANO PRIMO SOTTOSTRADA

PIANO TERRA

**Agenzia del Territorio  
CATASTO FABBRICATI  
Ufficio Provinciale di  
Perugia**

Dichiarazione protocollo n. PG0265454 del 21/07/2009

Planimetria di u.i.u. in Comune di Perugia

Strada Canonica

civ. SNC

Identificativi Catastali:

Sezione:

Foglio: 299

Particella: 1961

Subalterno: 94

Compilata da:  
Pontani Massimo

Iscritto all'albo:  
Geometri

Prov. Perugia

N. 3063

Scheda n. 1

Scala 1:100

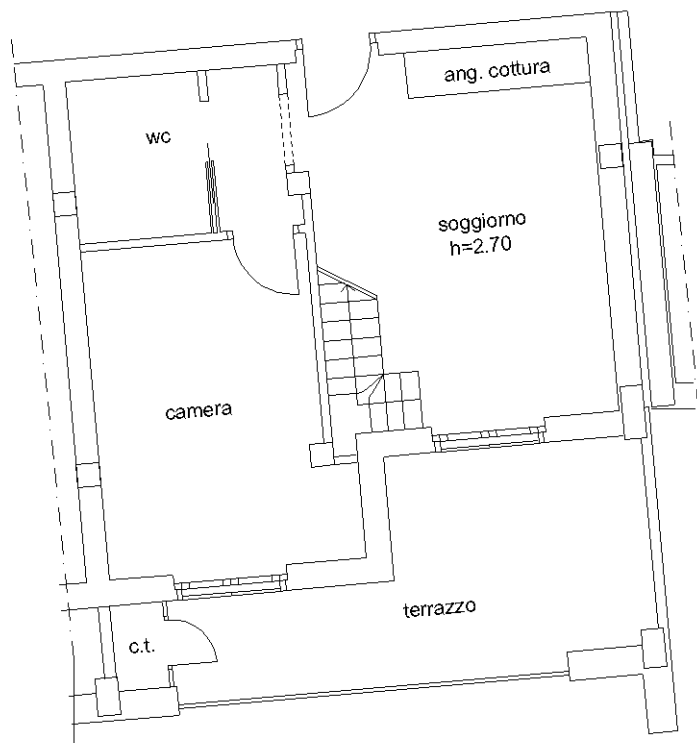

PIANO PRIMO

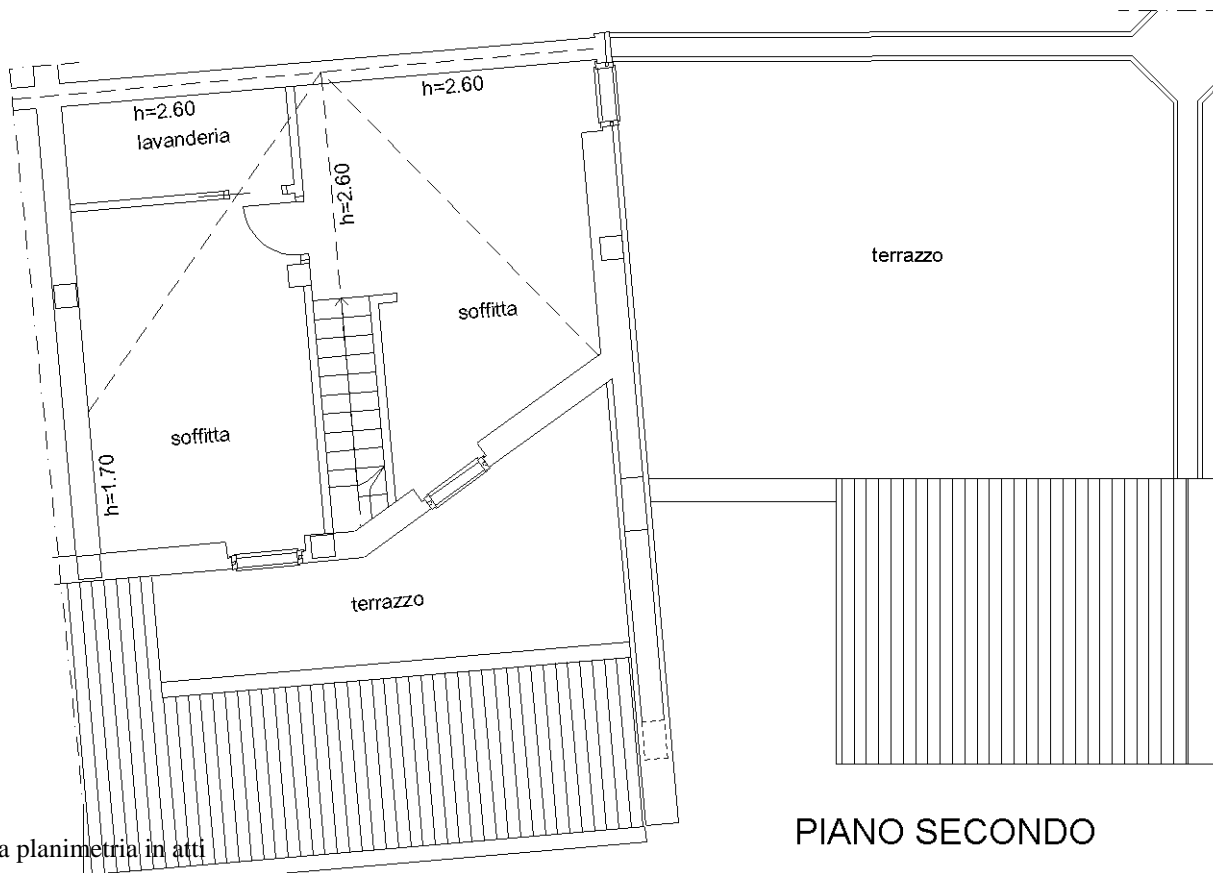

PIANO SECONDO



Ultima planimetria in atti

**Agenzia del Territorio  
CATASTO FABBRICATI  
Ufficio Provinciale di  
Perugia**

Dichiarazione protocollo n. PG0265454 del 21/07/2009

Planimetria di u.i.u. in Comune di Perugia

Strada Canonica

civ. SNC

Identificativi Catastali:

Sezione:

Foglio: 299

Particella: 1961

Subalterno: 95

Compilata da:  
Pontani Massimo

Iscritto all'albo:  
Geometri

Prov. Perugia

N. 3063

Scheda n. 1

Scala 1:100

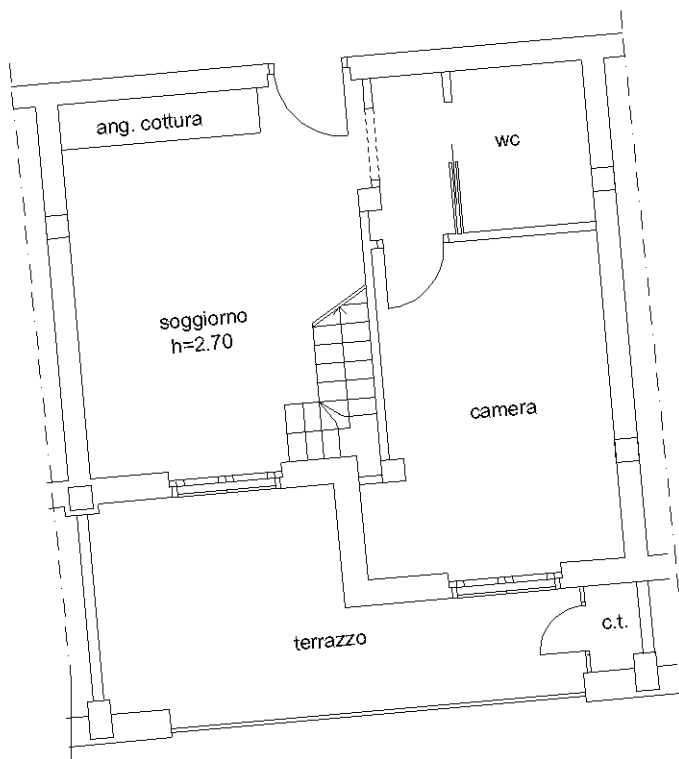

**PIANO PRIMO**

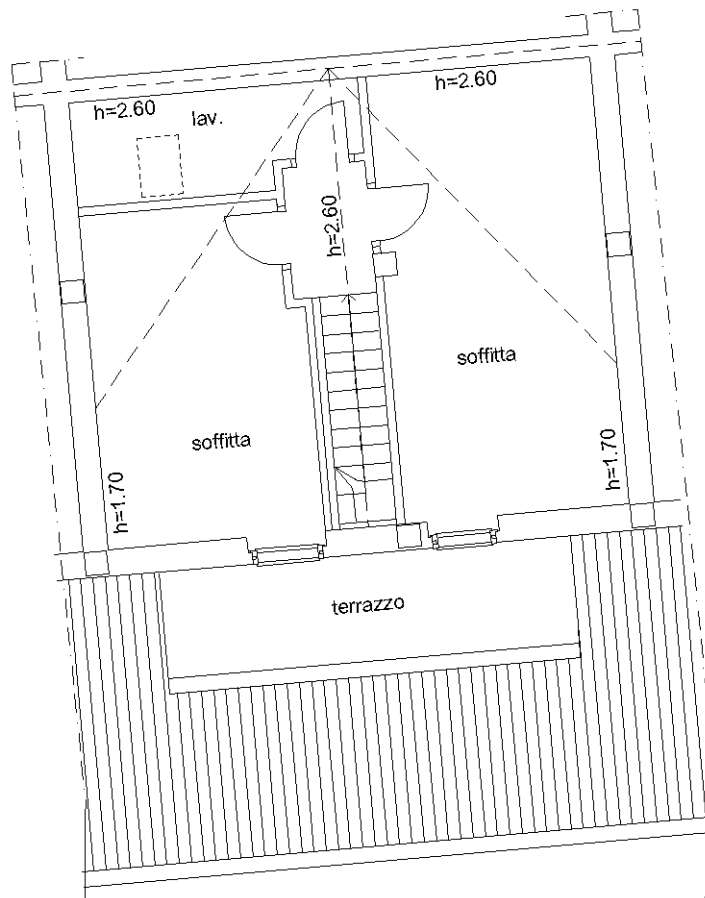

**PIANO SECONDO**

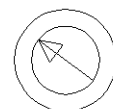

Ultima planimetria in atti

Catasto dei Fabbricati - Situazione al 03/01/2019 - Comune di PERUGIA (G478) - < Foglio: 299 - Particella: 1961 - Subalterno: 95 >  
STRADA CANONICA SNC piano: 1-2;

**Agenzia del Territorio  
CATASTO FABBRICATI  
Ufficio Provinciale di  
Perugia**

Dichiarazione protocollo n. PG0265454 del 21/07/2009

Planimetria di u.i.u. in Comune di Perugia

Strada Canonica

civ. SNC

Identificativi Catastali:

Sezione:  
Foglio: 299  
Particella: 1961  
Subalterno: 96

Compilata da:  
Pontani Massimo  
Iscritto all'albo:  
Geometri

Prov. Perugia

N. 3063

Scheda n. 1

Scala 1:100

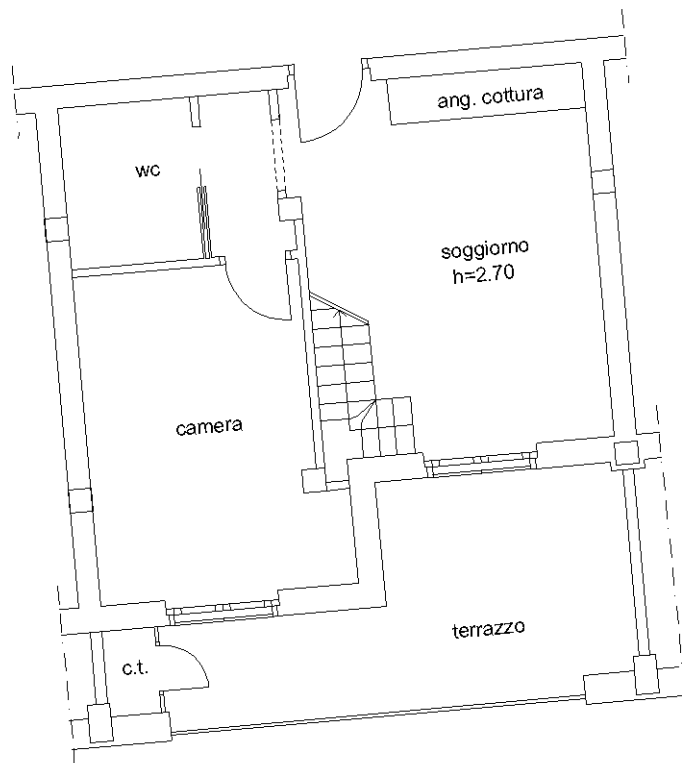

PIANO PRIMO

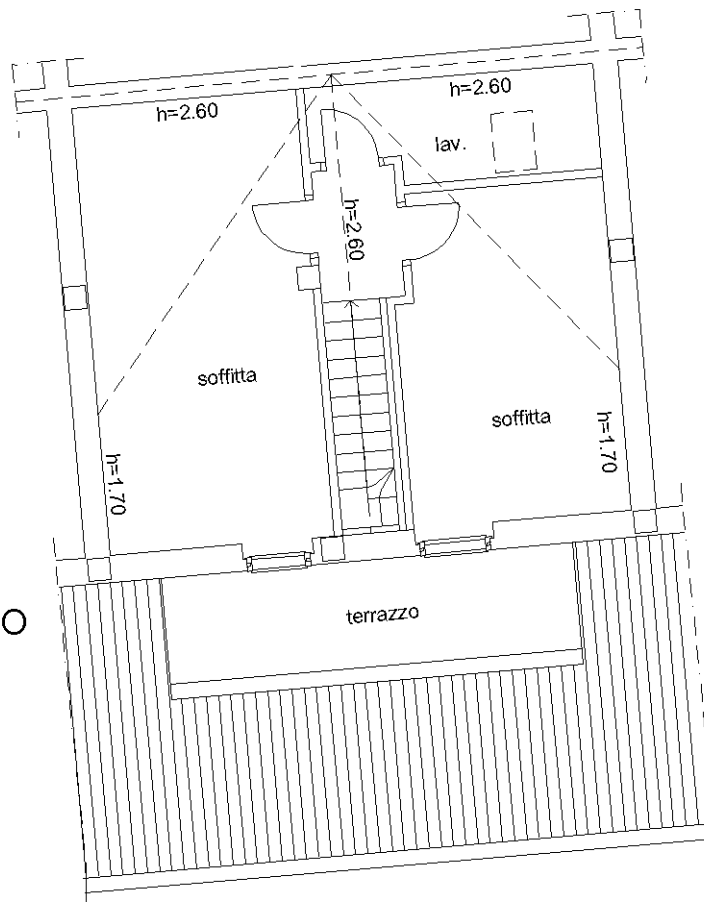

PIANO SECONDO



Catasto dei Fabbricati - Situazione al 03/01/2019 - Comune di PERUGIA (G478) - < Foglio: 299 - Particella: 1961 - Subalterno: 96 >  
STRADA CANONICA SNC piano: 1-2;

Ultima planimetria in atti

**Agenzia del Territorio  
CATASTO FABBRICATI  
Ufficio Provinciale di  
Perugia**

Dichiarazione protocollo n. PG0265454 del 21/07/2009

Planimetria di u.i.u. in Comune di Perugia

Strada Canonica

civ. SNC

Identificativi Catastali:

Sezione:

Foglio: 299

Particella: 1961

Subalterno: 97

Compilata da:

Pontani Massimo

Iscritto all'albo:  
Geometri

Prov. Perugia

N. 3063

Scheda n. 1

Scala 1:100

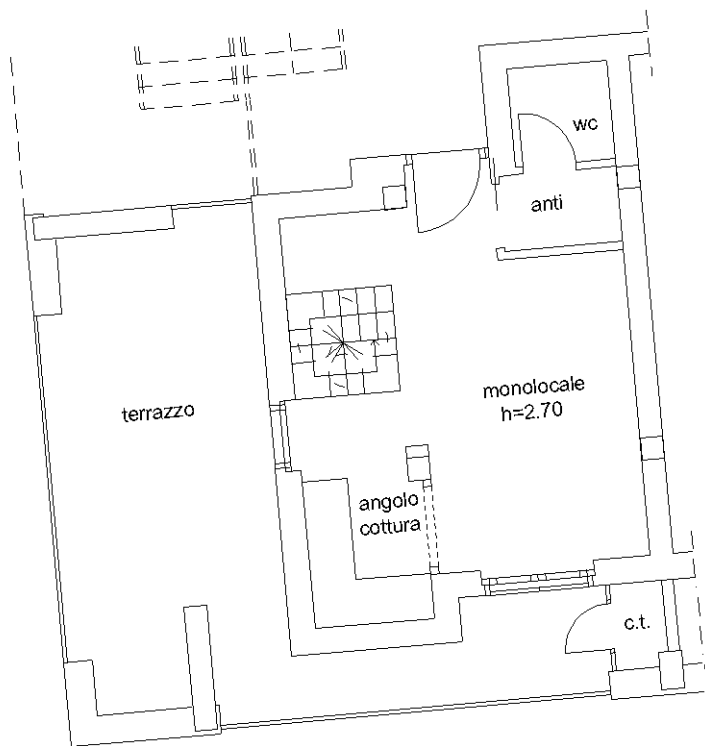

PIANO PRIMO

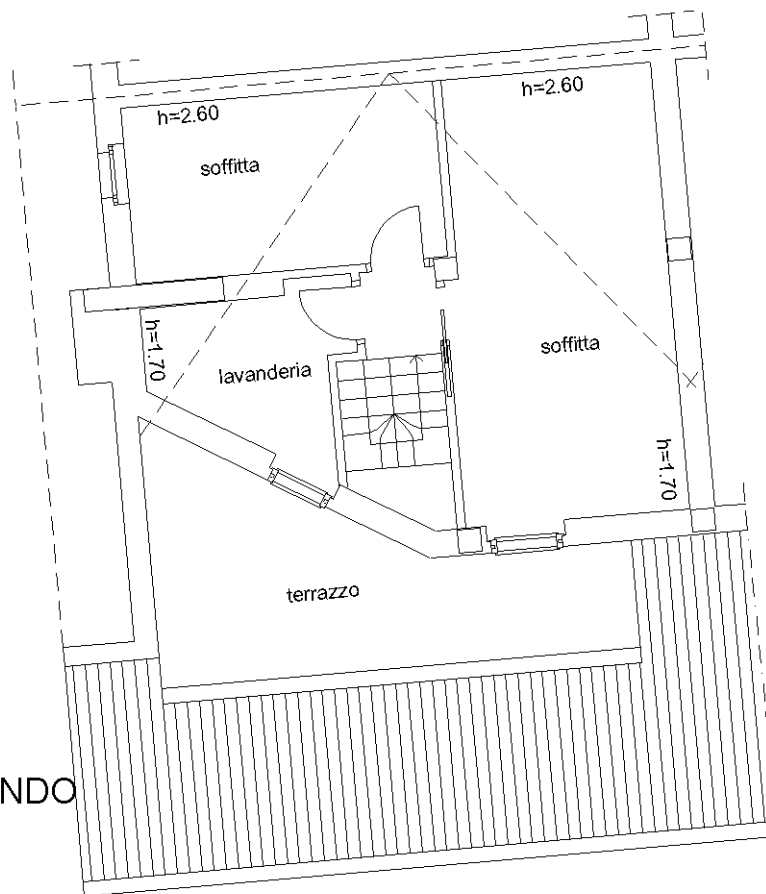

PIANO SECONDO

Ultima planimetria in atti

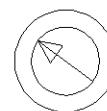

**Agenzia del Territorio  
CATASTO FABBRICATI  
Ufficio Provinciale di  
Perugia**

Dichiarazione protocollo n. PG0265454 del 21/07/2009

Planimetria di u.i.u. in Comune di Perugia

Strada Canonica

civ. SNC

Identificativi Catastali:

Sezione:  
Foglio: 299  
Particella: 1961  
Subalterno: 98

Compilata da:  
Pontani Massimo  
Iscritto all'albo:  
Geometri

Prov. Perugia

N. 3063

Scheda n. 1      Scala 1:100

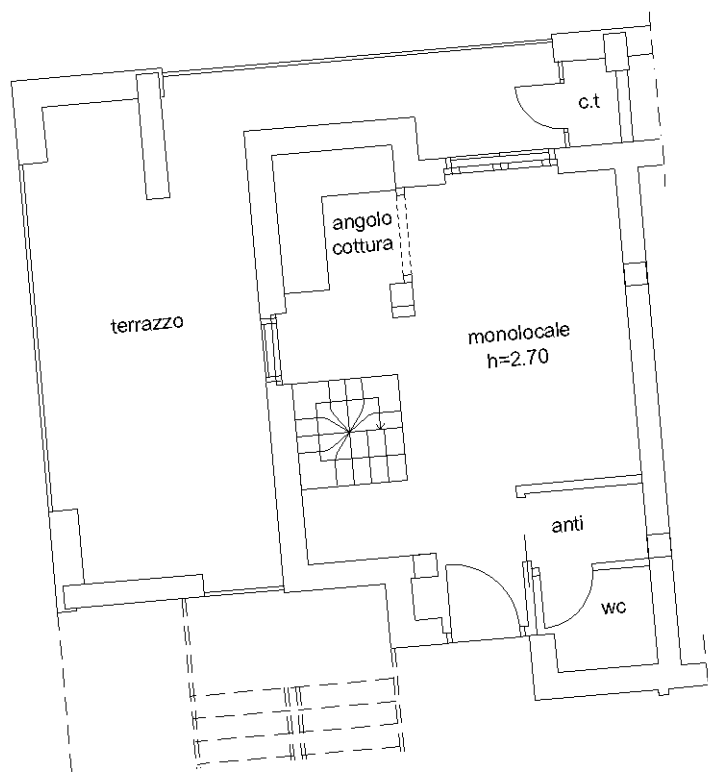

PIANO PRIMO

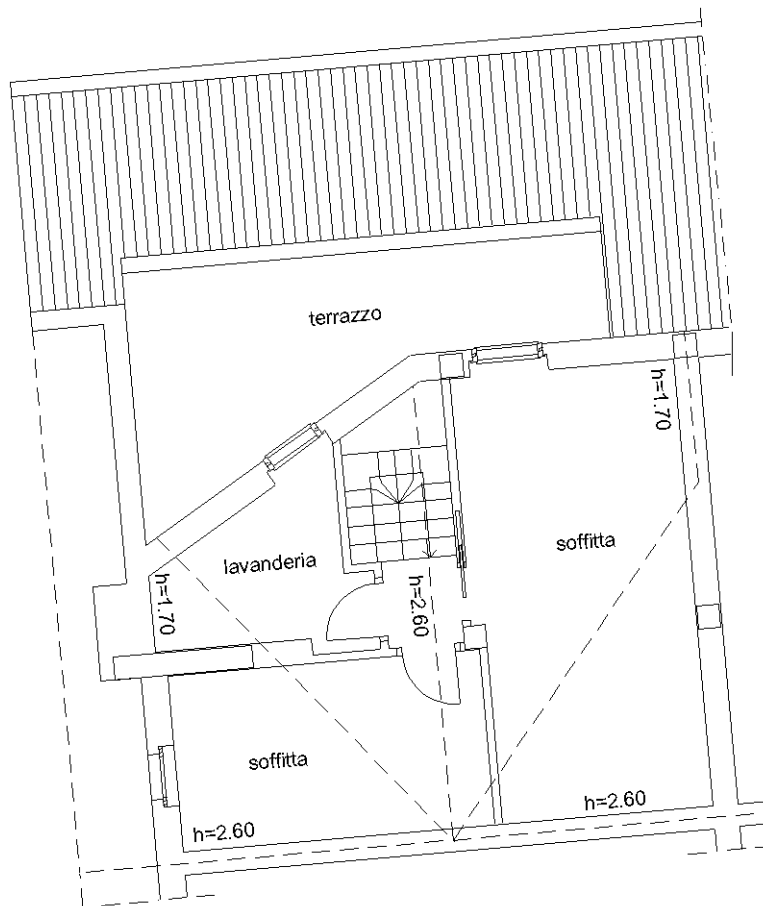

PIANO SECONDO

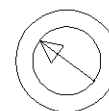

Catasto dei Fabbricati - Situazione al 03/01/2019 - Comune di PERUGIA (G478) - < Foglio: 299 - Particella: 1961 - Subalterno: 98 >  
STRADA CANONICA SNC piano: 1-2;

Ultima planimetria in atti

**Agenzia del Territorio  
CATASTO FABBRICATI  
Ufficio Provinciale di  
Perugia**

Dichiarazione protocollo n. PG0265454 del 21/07/2009

Planimetria di u.i.u. in Comune di Perugia

Strada Canonica

civ. SNC

Identificativi Catastali:

Sezione:  
Foglio: 299  
Particella: 1961  
Subalterno: 99

Compilata da:  
Pontani Massimo  
Iscritto all'albo:  
Geometri

Prov. Perugia

N. 3063

Scheda n. 1

Scala 1:100

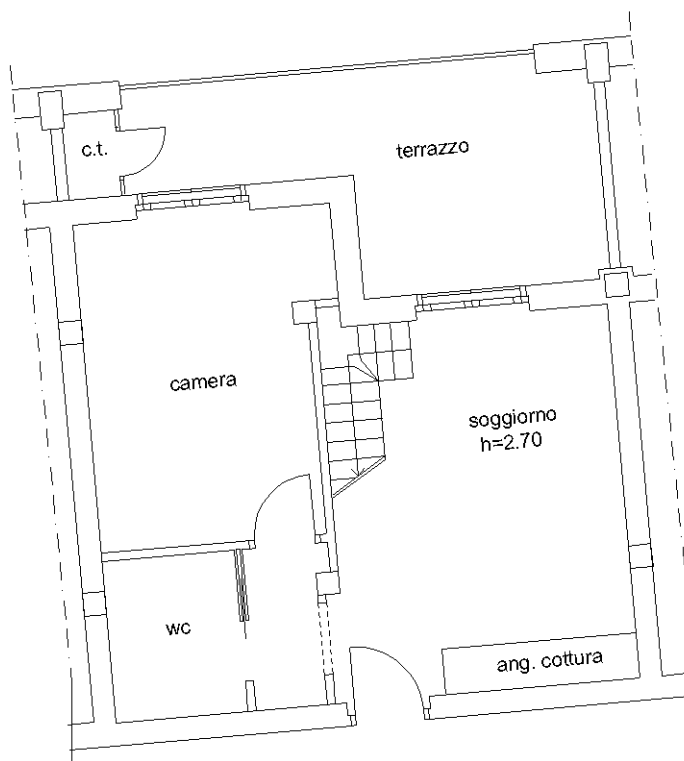

PIANO PRIMO

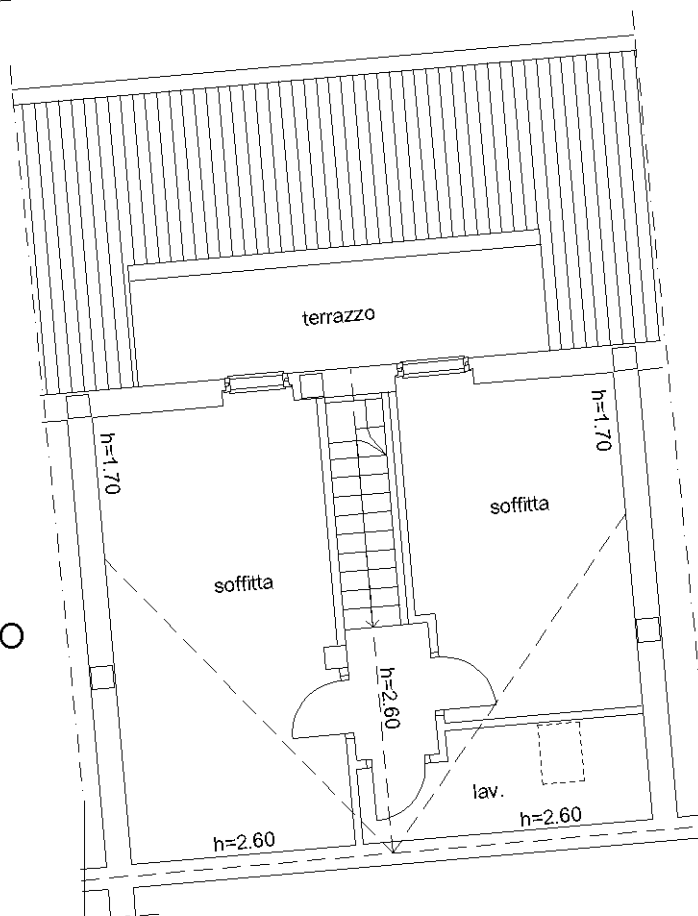

PIANO SECONDO

Ultima planimetria in atti



**Agenzia del Territorio  
CATASTO FABBRICATI  
Ufficio Provinciale di  
Perugia**

Dichiarazione protocollo n. PG0265454 del 21/07/2009

Planimetria di u.i.u. in Comune di Perugia

Strada Canonica

civ. SNC

Identificativi Catastali:

Sezione:

Foglio: 299

Particella: 1961

Subalterno: 101

Compilata da:  
Pontani Massimo

Iscritto all'albo:  
Geometri

Prov. Perugia

N. 3063

Scheda n. 1

Scala 1:100

**PIANO PRIMO**

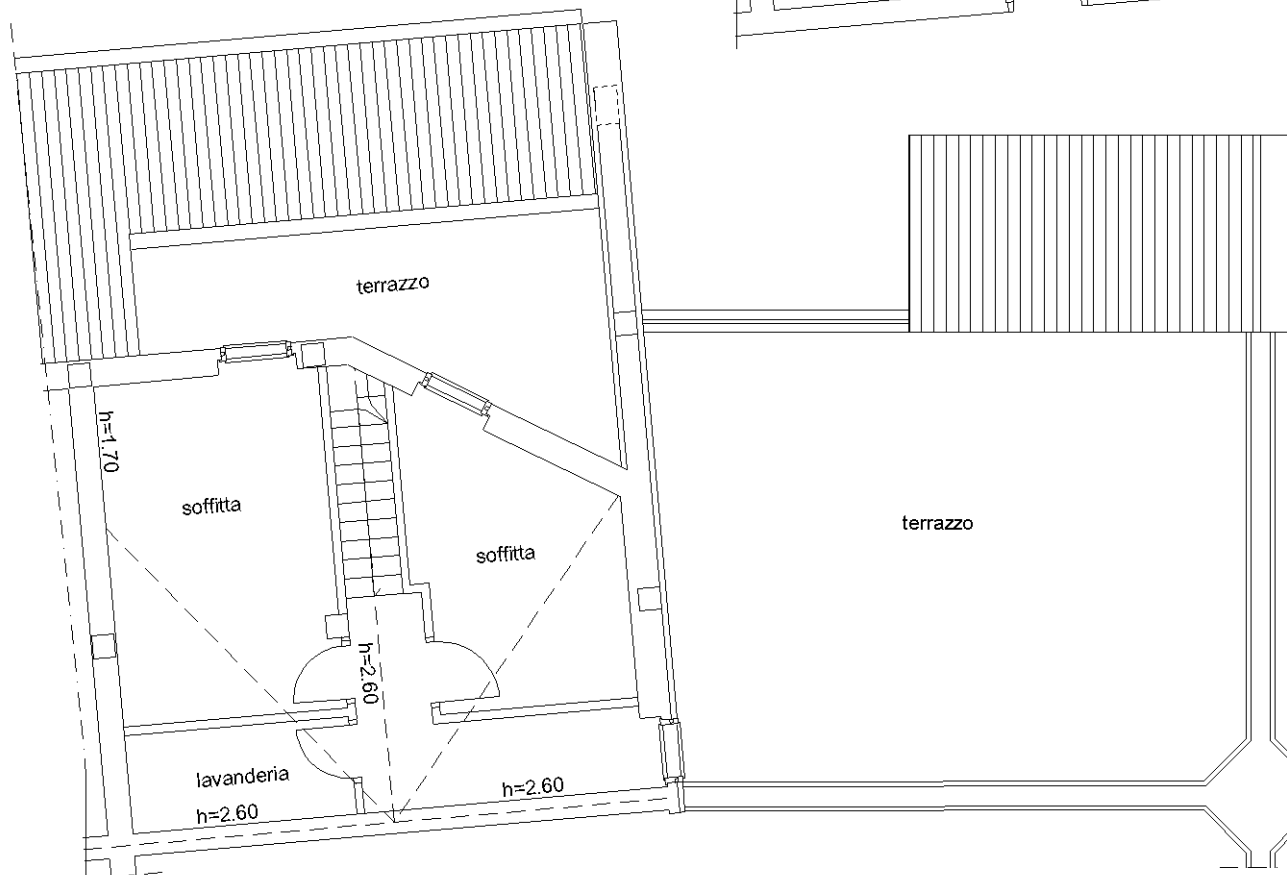
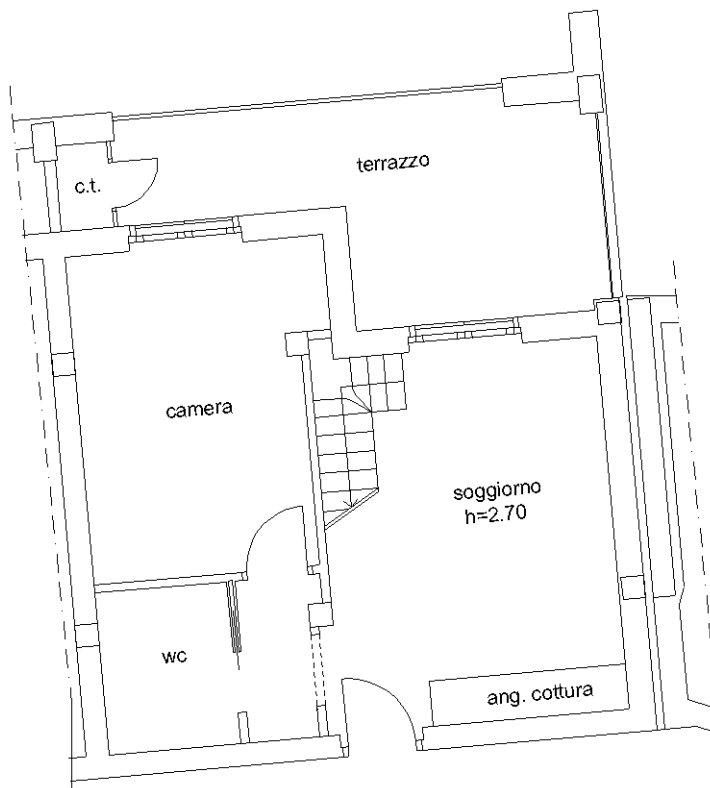

**PIANO SECONDO**

Ultima planimetria in atti

Catasto dei Fabbricati - Situazione al 03/01/2019 - Comune di PERUGIA (G478) - < Foglio: 299 - Particella: 1961 - Subalterno: 101 >  
STRADA CANONICA SNC piano: 1-2;



**Agenzia del Territorio  
CATASTO FABBRICATI  
Ufficio Provinciale di  
Perugia**

Dichiarazione protocollo n. PG0265454 del 21/07/2009

Planimetria di u.i.u. in Comune di Perugia

Strada Canonica

civ. SNC

Identificativi Catastali:

Sezione:

Foglio: 299

Particella: 1961

Subalterno: 104

Compilata da:  
Pontani Massimo

Iscritto all'albo:  
Geometri

Prov. Perugia

N. 3063

Scheda n. 1

Scala 1:100

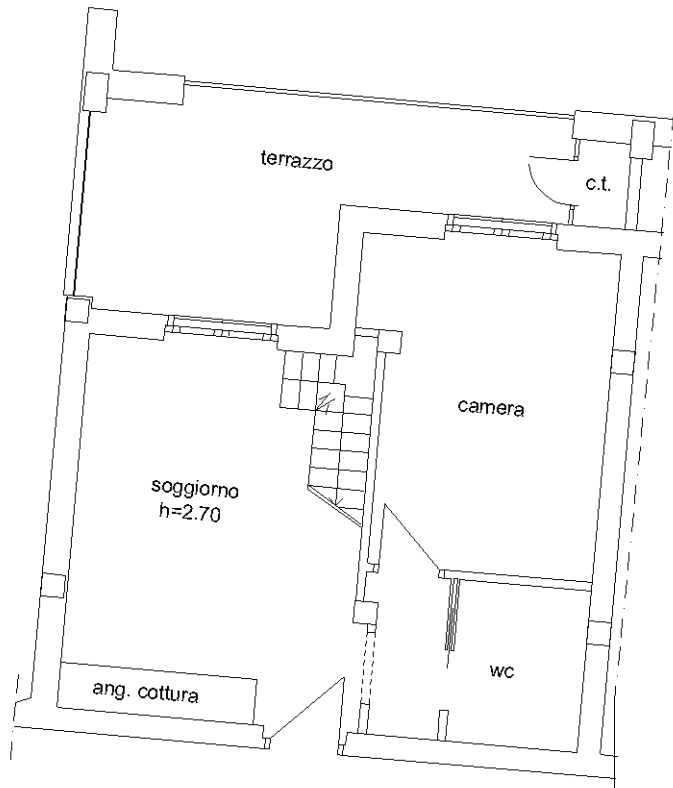

PIANO PRIMO

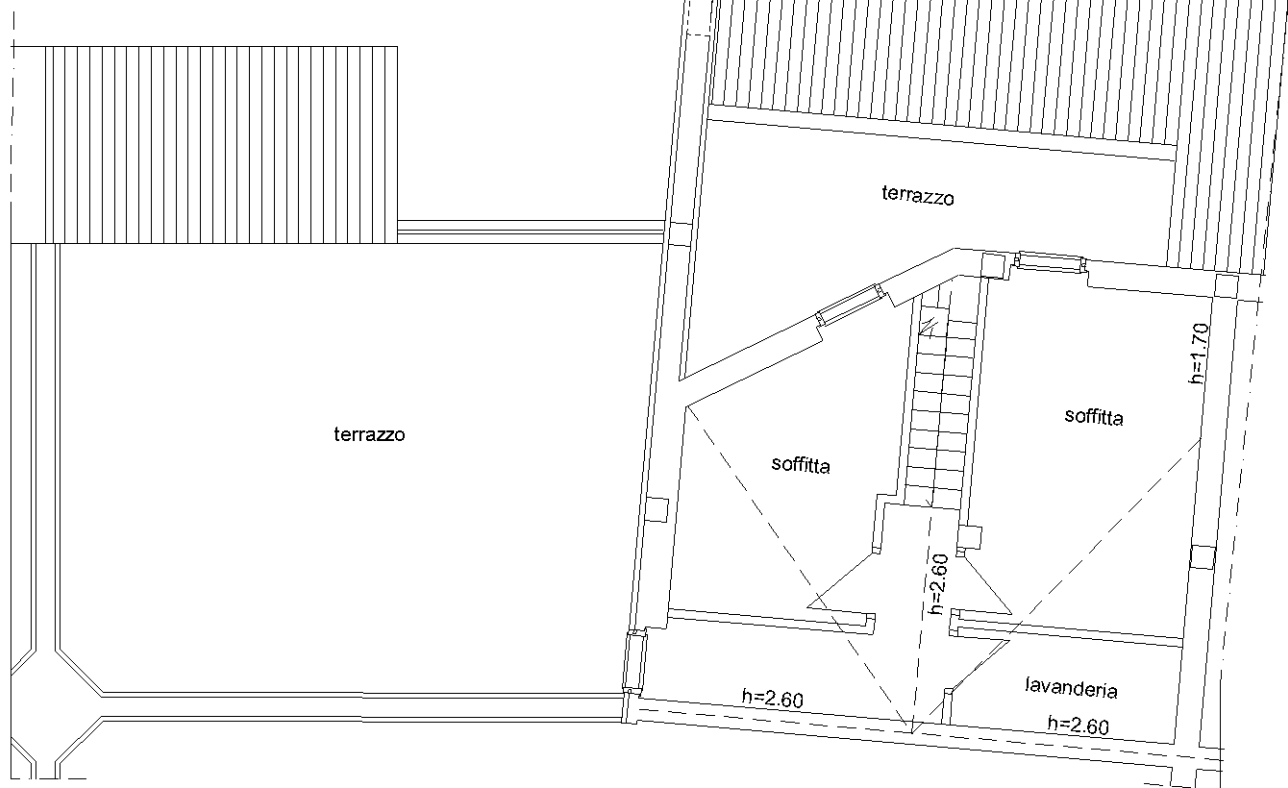

PIANO SECONDO

Ultima planimetria in atti

Catasto dei Fabbricati - Situazione al 03/01/2019 - Comune di PERUGIA (G478) - < Foglio: 299 - Particella: 1961 - Subalterno: 104 >  
STRADA CANONICA SNC piano: 1-2;

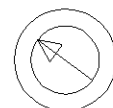

**Agenzia del Territorio  
CATASTO FABBRICATI  
Ufficio Provinciale di  
Perugia**

Dichiarazione protocollo n. PG0265454 del 21/07/2009

Planimetria di u.i.u. in Comune di Perugia

Strada Canonica

civ. SNC

Identificativi Catastali:

Sezione:  
Foglio: 299  
Particella: 1961  
Subalterno: 105

Compilata da:  
Pontani Massimo  
Iscritto all'albo:  
Geometri

Prov. Perugia

N. 3063

Scheda n. 1      Scala 1:100

**PIANO PRIMO**

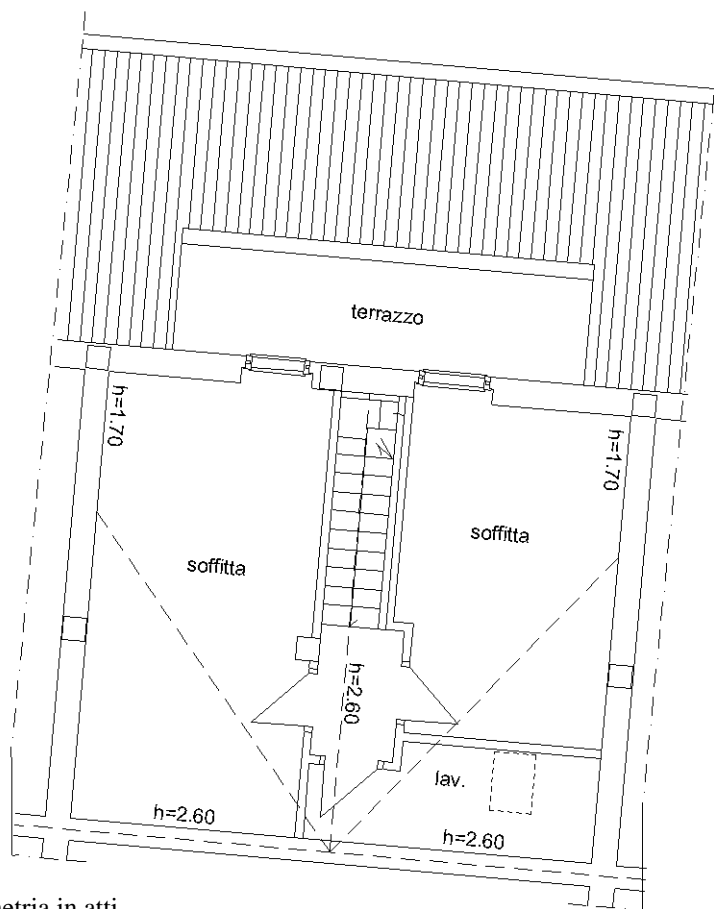
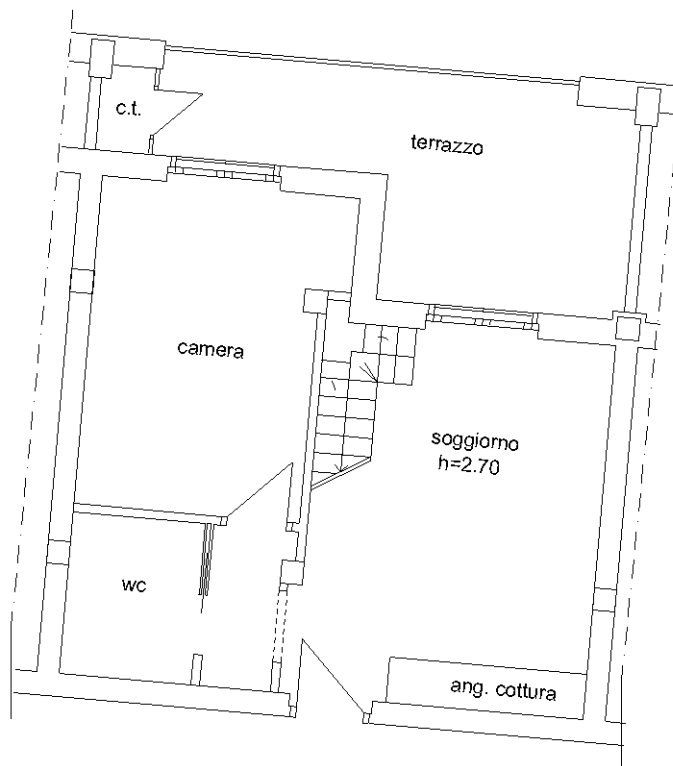

**PIANO SECONDO**



Ultima planimetria in atti

Catasto dei Fabbricati - Situazione al 03/01/2019 - Comune di PERUGIA (G478) - < Foglio: 299 - Particella: 1961 - Subalterno: 105 >  
STRADA CANONICA SNC piano: 1-2;

**Agenzia del Territorio  
CATASTO FABBRICATI  
Ufficio Provinciale di  
Perugia**

Dichiarazione protocollo n. PG0265454 del 21/07/2009

Planimetria di u.i.u. in Comune di Perugia

Strada Canonica

civ. SNC

Identificativi Catastali:

Sezione:

Foglio: 299

Particella: 1961

Subalterno: 106

Compilata da:  
Pontani Massimo

Iscritto all'albo:  
Geometri

Prov. Perugia

N. 3063

Scheda n. 1

Scala 1:100

**PIANO PRIMO**

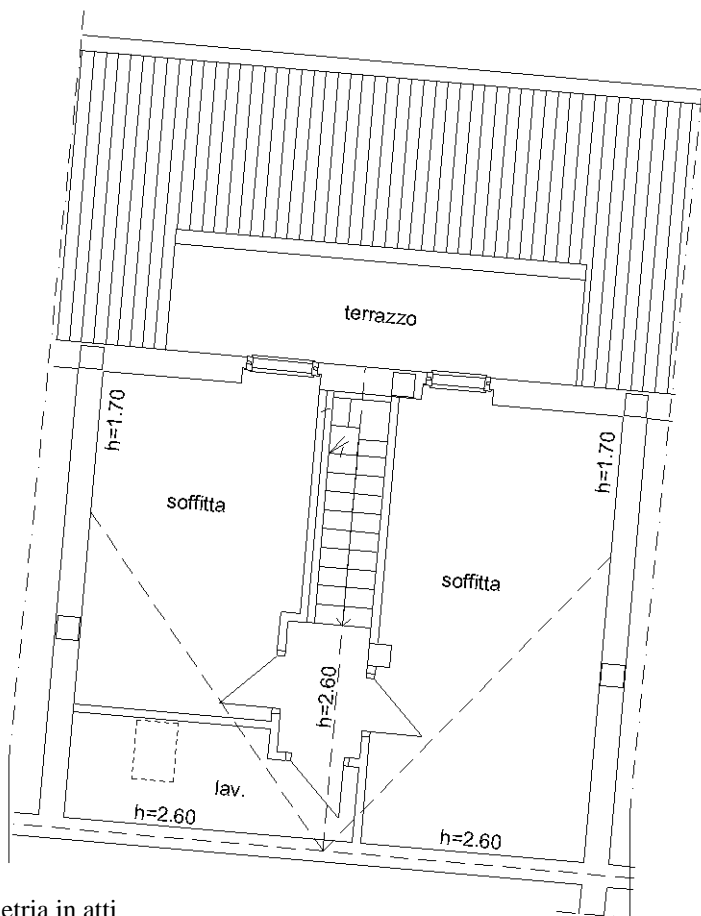
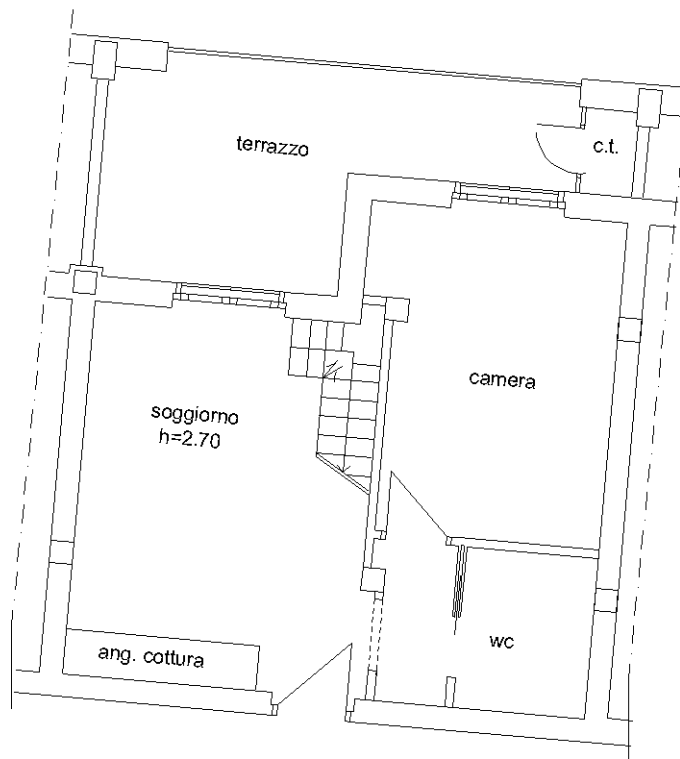

**PIANO SECONDO**



Ultima planimetria in atti

**Agenzia del Territorio  
CATASTO FABBRICATI  
Ufficio Provinciale di  
Perugia**

Dichiarazione protocollo n. PG0265454 del 21/07/2009

Planimetria di u.i.u. in Comune di Perugia

Strada Canonica

civ. SNC

Identificativi Catastali:

Sezione:

Foglio: 299

Particella: 1961

Subalterno: 107

Compilata da:  
Pontani Massimo

Iscritto all'albo:  
Geometri

Prov. Perugia

N. 3063

Scheda n. 1

Scala 1:100

**PIANO PRIMO**

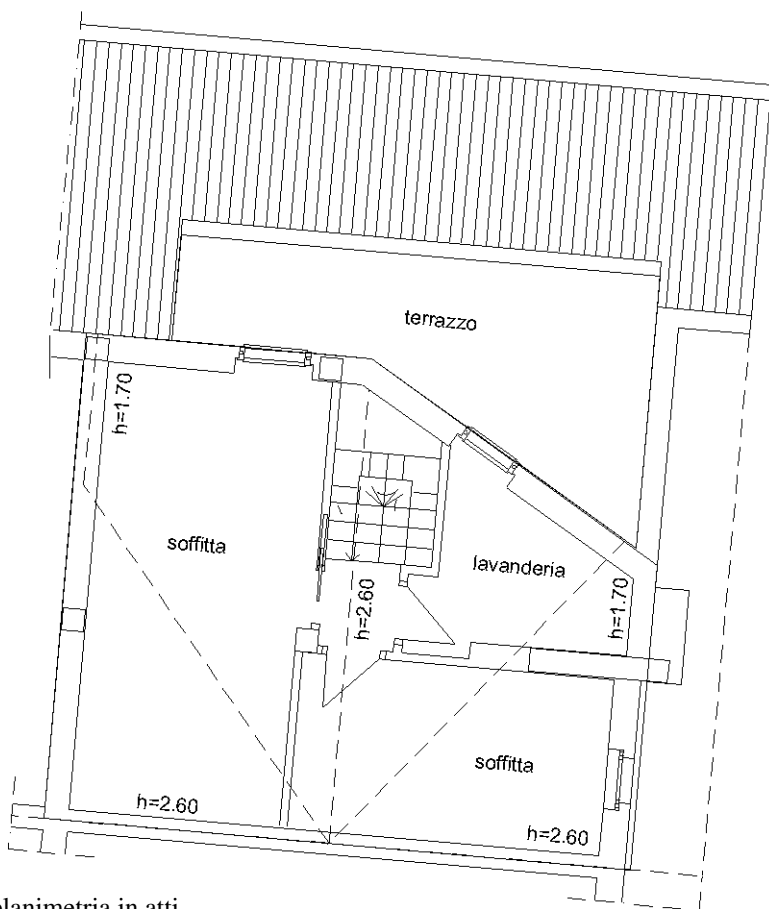
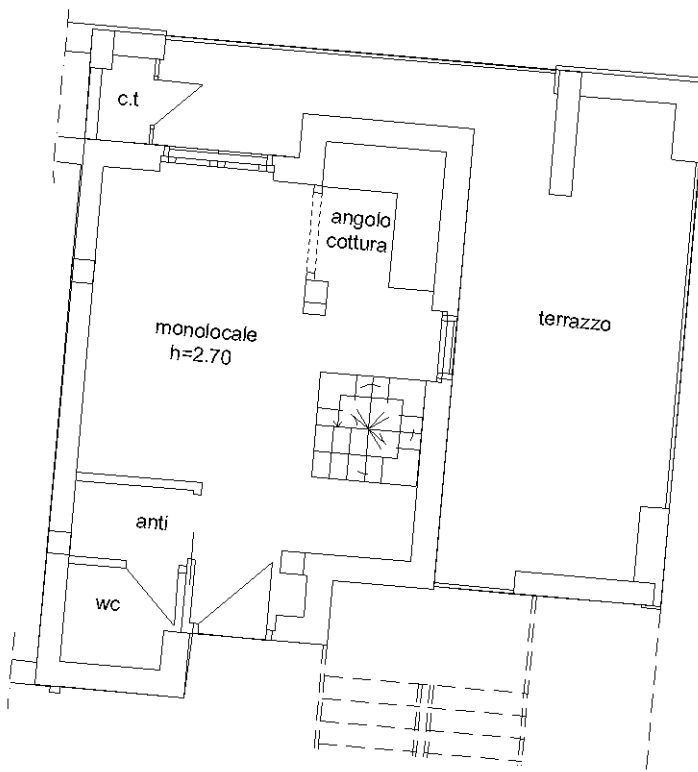

**PIANO SECONDO**

Ultima planimetria in atti



Catasto dei Fabbricati - Situazione al 03/01/2019 - Comune di PERUGIA (G478) - < Foglio: 299 - Particella: 1961 - Subalterno: 107 >  
STRADA CANONICA SNC piano: 1-2;

**Agenzia del Territorio  
CATASTO FABBRICATI  
Ufficio Provinciale di  
Perugia**

Dichiarazione protocollo n. PG0265454 del 21/07/2009

Planimetria di u.i.u. in Comune di Perugia

Strada Canonica

civ. SNC

Identificativi Catastali:

Sezione:  
Foglio: 299  
Particella: 1961  
Subalterno: 109

Compilata da:  
Pontani Massimo  
Iscritto all'albo:  
Geometri

Prov. Perugia

N. 3063

Scheda n. 1

Scala 1:100

**PIANO PRIMO**

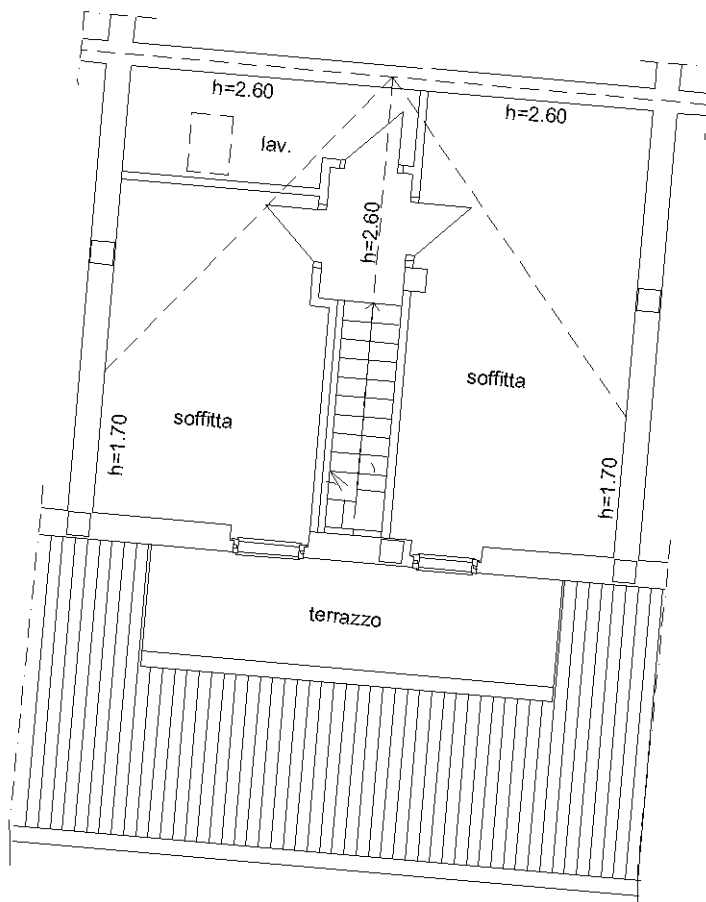
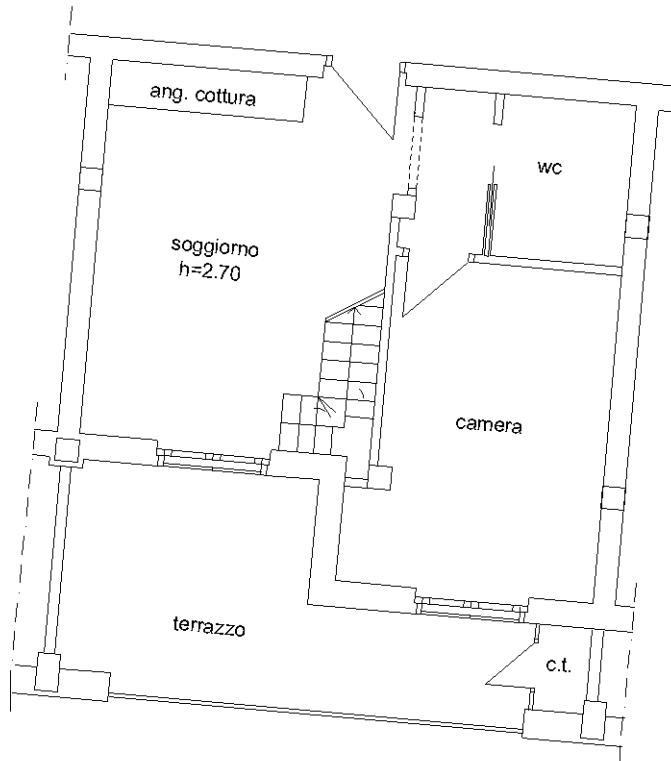

**PIANO SECONDO**



Ultima planimetria in atti

Catasto dei Fabbricati - Situazione al 03/01/2019 - Comune di PERUGIA (G478) - < Foglio: 299 - Particella: 1961 - Subalterno: 109 >  
STRADA CANONICA SNC piano: 1-2;

**Agenzia del Territorio  
CATASTO FABBRICATI  
Ufficio Provinciale di  
Perugia**

Dichiarazione protocollo n. PG0265454 del 21/07/2009

Planimetria di u.i.u. in Comune di Perugia

Strada Canonica

civ. SNC

Identificativi Catastali:

Sezione:  
Foglio: 299  
Particella: 1961  
Subalterno: 111

Compilata da:  
Pontani Massimo  
Iscritto all'albo:  
Geometri

Prov. Perugia

N. 3063

Scheda n. 1      Scala 1:100



PIANO PRIMO

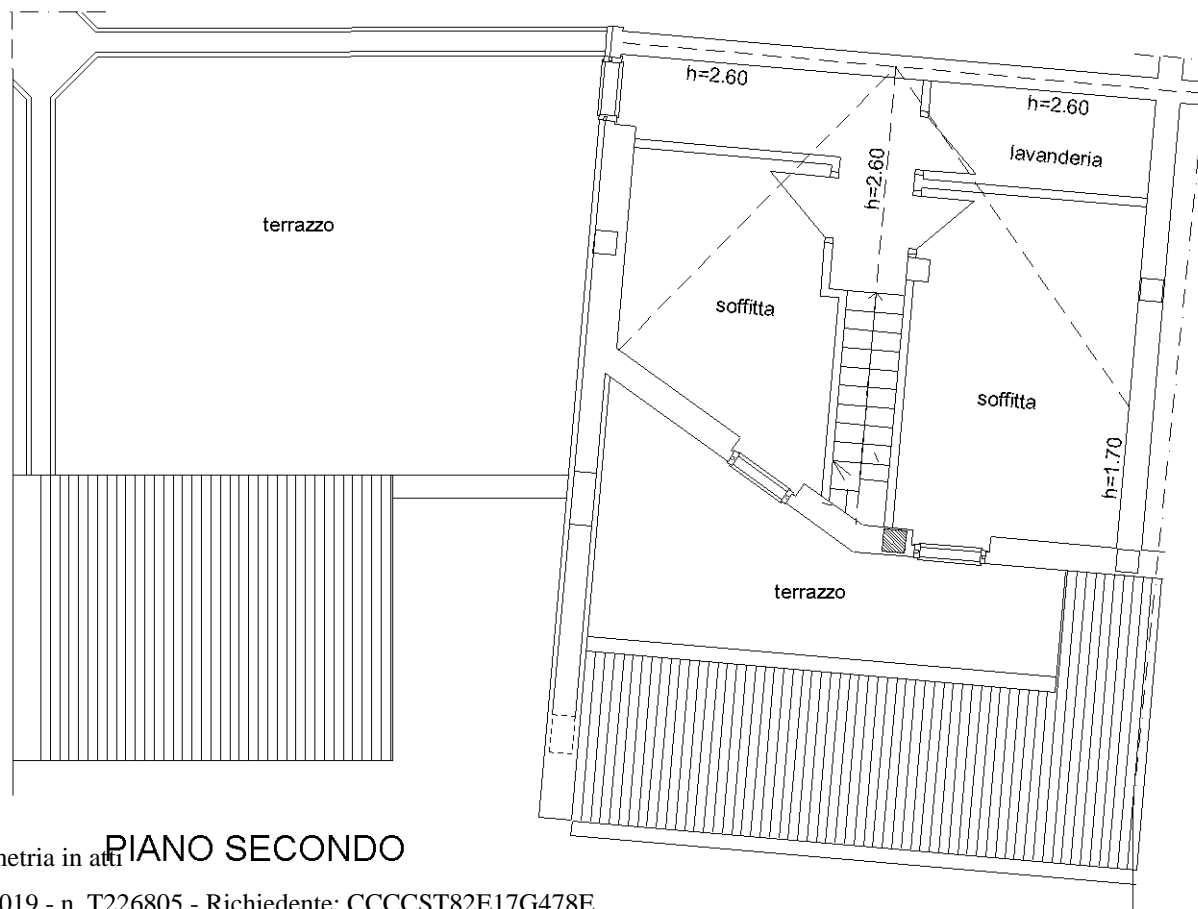

PIANO SECONDO

Ultima planimetria in atti

Catasto dei Fabbricati - Situazione al 03/01/2019 - Comune di PERUGIA (G478) - < Foglio: 299 - Particella: 1961 - Subalterno: 111 >  
STRADA CANONICA SNC piano: 1-2;

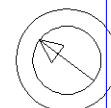

**Agenzia del Territorio  
CATASTO FABBRICATI  
Ufficio Provinciale di  
Perugia**

Dichiarazione protocollo n. PG0265454 del 21/07/2009

Planimetria di u.i.u. in Comune di Perugia

Strada Canonica

civ. SNC

Identificativi Catastali:

Sezione:

Foglio: 299

Particella: 1961

Subalterno: 114

Compilata da:  
Pontani Massimo

Iscritto all'albo:  
Geometri

Prov. Perugia

N. 3063

Scheda n. 1

Scala 1:100

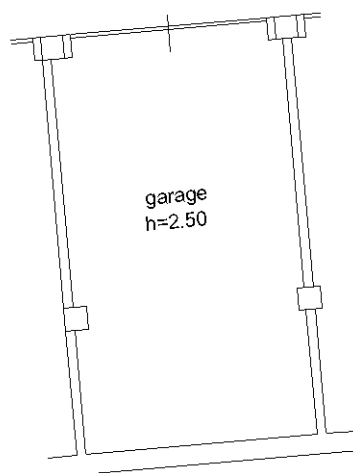

PIANO PRIMO SOTTOSTRADA



Ultima planimetria in atti

Data: 03/01/2019 - n. T226806 - Richiedente: CCCST82E17G478E

Totale schede: 1 - Formato di acquisizione: A4(210x297) - Formato stampa richiesto: A4(210x297)

Catasto dei Fabbricati - Situazione al 03/01/2019 - Comune di PERUGIA (G478) - < Foglio: 299 - Particella: 1961 - Subalterno: 114 >  
STRADA CANONICA SNC piano: S1;



**Agenzia del Territorio  
CATASTO FABBRICATI  
Ufficio Provinciale di  
Perugia**

Dichiarazione protocollo n. PG0265454 del 21/07/2009

Planimetria di u.i.u. in Comune di Perugia

Strada Canonica

civ. SNC

Identificativi Catastali:

Sezione:

Foglio: 299

Particella: 1961

Subalterno: 115

Compilata da:  
Pontani Massimo

Iscritto all'albo:  
Geometri

Prov. Perugia

N. 3063

Scheda n. 1

Scala 1:100

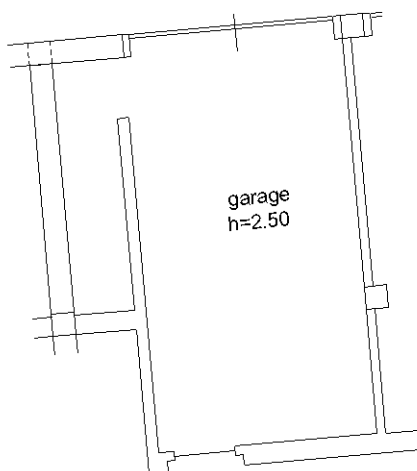

PIANO PRIMO SOTTOSTRADA

Ultima planimetria in atti

Data: 03/01/2019 - n. T227268 - Richiedente: CCCST82E17G478E

Totale schede: 1 - Formato di acquisizione: A4(210x297) - Formato stampa richiesto: A4(210x297)



Catasto dei Fabbricati - Situazione al 03/01/2019 - Comune di PERUGIA (G478) - < Foglio: 299 - Particella: 1961 - Subalterno: 115 >  
STRADA CANONICA SNC piano: S1;

**Agenzia del Territorio  
CATASTO FABBRICATI  
Ufficio Provinciale di  
Perugia**

Dichiarazione protocollo n. PG0265454 del 21/07/2009

Planimetria di u.i.u. in Comune di Perugia

Strada Canonica

civ. SNC

Identificativi Catastali:

Sezione:

Foglio: 299

Particella: 1961

Subalterno: 116

Compilata da:  
Pontani Massimo

Iscritto all'albo:  
Geometri

Prov. Perugia

N. 3063

Scheda n. 1

Scala 1:100

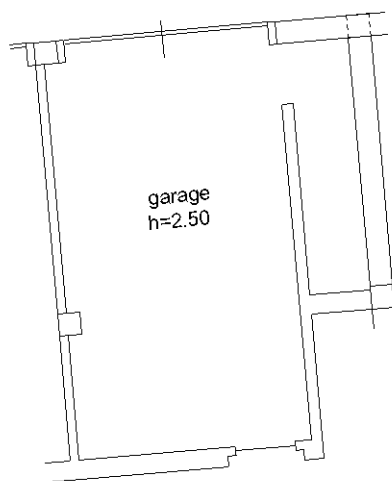

PIANO PRIMO SOTTOSTRADA

Ultima planimetria in atti

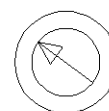

Catasto dei Fabbricati - Situazione al 03/01/2019 - Comune di PERUGIA (G478) - < Foglio: 299 - Particella: 1961 - Subalterno: 116 >  
STRADA CANONICA SNC piano: S1;

**Agenzia del Territorio  
CATASTO FABBRICATI  
Ufficio Provinciale di  
Perugia**

Dichiarazione protocollo n. PG0265454 del 21/07/2009

Planimetria di u.i.u. in Comune di Perugia

Strada Canonica

civ. SNC

Identificativi Catastali:

Sezione:

Foglio: 299

Particella: 1961

Subalterno: 117

Compilata da:  
Pontani Massimo

Iscritto all'albo:  
Geometri

Prov. Perugia

N. 3063

Scheda n. 1

Scala 1:100

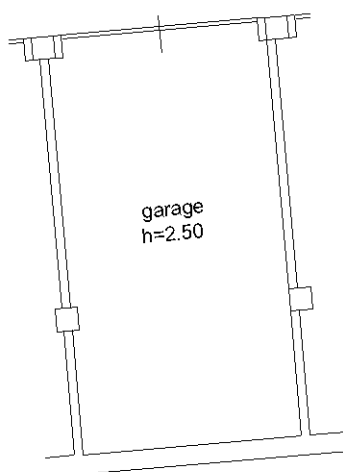

PIANO PRIMO SOTTOSTRADA

Ultima planimetria in atti

Data: 03/01/2019 - n. T227270 - Richiedente: CCCST82E17G478E

Totale schede: 1 - Formato di acquisizione: A4(210x297) - Formato stampa richiesto: A4(210x297)



Catasto dei Fabbricati - Situazione al 03/01/2019 - Comune di PERUGIA (G478) - < Foglio: 299 - Particella: 1961 - Subalterno: 117 >  
STRADA CANONICA SNC piano: S1;

**Agenzia del Territorio  
CATASTO FABBRICATI  
Ufficio Provinciale di  
Perugia**

Dichiarazione protocollo n. PG0265454 del 21/07/2009

Planimetria di u.i.u. in Comune di Perugia

Strada Canonica

civ. SNC

Identificativi Catastali:

Sezione:

Foglio: 299

Particella: 1961

Subalterno: 118

Compilata da:

Pontani Massimo

Iscritto all'albo:

Geometri

Prov. Perugia

N. 3063

Scheda n. 1

Scala 1:100

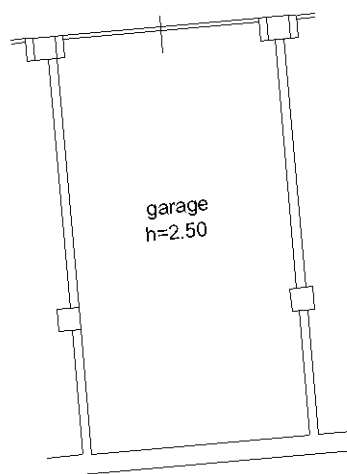

PIANO PRIMO SOTTOSTRADA

Ultima planimetria in atti

Data: 03/01/2019 - n. T227272 - Richiedente: CCCST82E17G478E

Totale schede: 1 - Formato di acquisizione: A4(210x297) - Formato stampa richiesto: A4(210x297)



**Agenzia del Territorio  
CATASTO FABBRICATI  
Ufficio Provinciale di  
Perugia**

Dichiarazione protocollo n. PG0265454 del 21/07/2009

Planimetria di u.i.u. in Comune di Perugia

Strada Canonica

civ. SNC

Identificativi Catastali:

Sezione:

Foglio: 299

Particella: 1961

Subalterno: 119

Compilata da:  
Pontani Massimo

Iscritto all'albo:  
Geometri

Prov. Perugia

N. 3063

Scheda n. 1

Scala 1:100

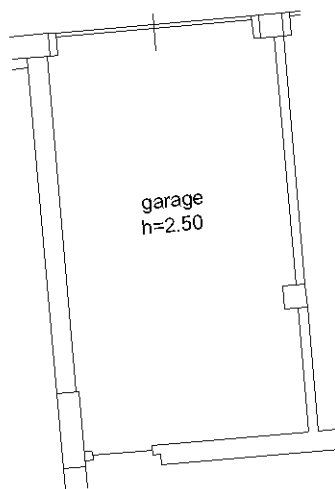

PIANO PRIMO SOTTOSTRADA

Ultima planimetria in atti

Data: 03/01/2019 - n. T227273 - Richiedente: CCCST82E17G478E

Totale schede: 1 - Formato di acquisizione: A4(210x297) - Formato stampa richiesto: A4(210x297)



Catasto dei Fabbricati - Situazione al 03/01/2019 - Comune di PERUGIA (G478) - < Foglio: 299 - Particella: 1961 - Subalterno: 119 >  
STRADA CANONICA SNC piano: S1;

**Agenzia del Territorio  
CATASTO FABBRICATI  
Ufficio Provinciale di  
Perugia**

Dichiarazione protocollo n. PG0265454 del 21/07/2009

Planimetria di u.i.u. in Comune di Perugia

Strada Canonica

civ. SNC

Identificativi Catastali:

Sezione:

Foglio: 299

Particella: 1961

Subalterno: 120

Compilata da:  
Pontani Massimo

Iscritto all'albo:  
Geometri

Prov. Perugia

N. 3063

Scheda n. 1

Scala 1:100

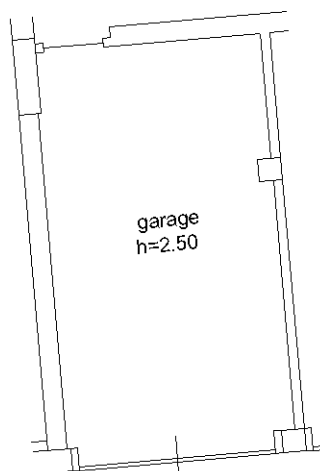

PIANO PRIMO SOTTOSTRADA

Ultima planimetria in atti

Data: 03/01/2019 - n. T227275 - Richiedente: CCCST82E17G478E

Totale schede: 1 - Formato di acquisizione: A4(210x297) - Formato stampa richiesto: A4(210x297)



Catasto dei Fabbricati - Situazione al 03/01/2019 - Comune di PERUGIA (G478) - < Foglio: 299 - Particella: 1961 - Subalterno: 120 >  
STRADA CANONICA SNC piano: S1;

**Agenzia del Territorio  
CATASTO FABBRICATI  
Ufficio Provinciale di  
Perugia**

Dichiarazione protocollo n. PG0265454 del 21/07/2009

Planimetria di u.i.u. in Comune di Perugia

Strada Canonica

civ. SNC

Identificativi Catastali:

Sezione:

Foglio: 299

Particella: 1961

Subalterno: 121

Compilata da:  
Pontani Massimo

Iscritto all'albo:  
Geometri

Prov. Perugia

N. 3063

Scheda n. 1

Scala 1:100

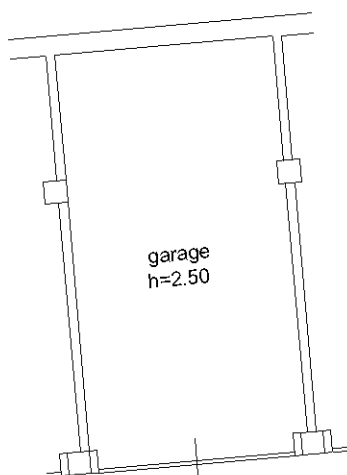

PIANO PRIMO SOTTOSTRADA



Ultima planimetria in atti

**Agenzia del Territorio  
CATASTO FABBRICATI  
Ufficio Provinciale di  
Perugia**

Dichiarazione protocollo n. PG0265454 del 21/07/2009

Planimetria di u.i.u. in Comune di Perugia

Strada Canonica

civ. SNC

Identificativi Catastali:

Sezione:  
Foglio: 299  
Particella: 1961  
Subalterno: 123

Compilata da:  
Pontani Massimo  
Iscritto all'albo:  
Geometri

Prov. Perugia

N. 3063

Scheda n. 1

Scala 1:100

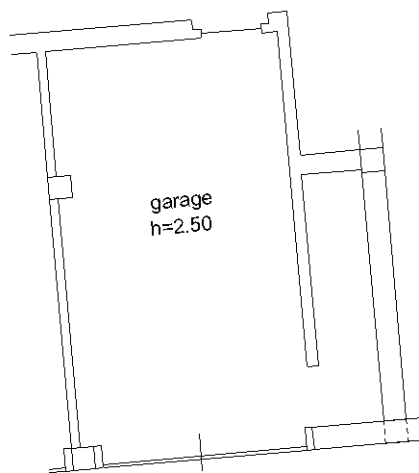

PIANO PRIMO SOTTOSTRADA

Ultima planimetria in atti



Catasto dei Fabbricati - Situazione al 03/01/2019 - Comune di PERUGIA (G478) - < Foglio: 299 - Particella: 1961 - Subalterno: 123 >  
STRADA CANONICA SNC piano: S1;



**Agenzia del Territorio  
CATASTO FABBRICATI  
Ufficio Provinciale di  
Perugia**

Dichiarazione protocollo n. PG0265454 del 21/07/2009

Planimetria di u.i.u. in Comune di Perugia

Strada Canonica

civ. SNC

Identificativi Catastali:

Sezione:

Foglio: 299

Particella: 1961

Subalterno: 124

Compilata da:  
Pontani Massimo

Iscritto all'albo:  
Geometri

Prov. Perugia

N. 3063

Scheda n. 1

Scala 1:100

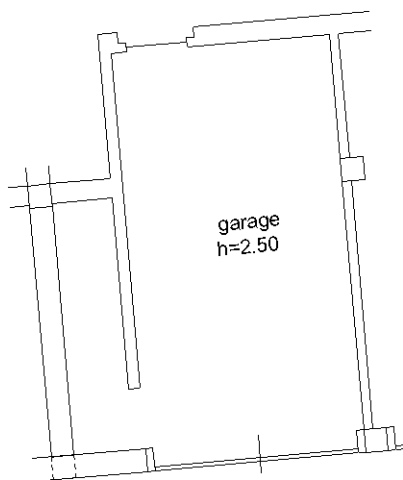

PIANO PRIMO SOTTOSTRADA

Ultima planimetria in atti

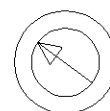

**Agenzia del Territorio  
CATASTO FABBRICATI  
Ufficio Provinciale di  
Perugia**

Dichiarazione protocollo n. PG0265454 del 21/07/2009

Planimetria di u.i.u. in Comune di Perugia

Strada Canonica

civ. SNC

Identificativi Catastali:

Sezione:

Foglio: 299

Particella: 1961

Subalterno: 125

Compilata da:  
Pontani Massimo

Iscritto all'albo:  
Geometri

Prov. Perugia

N. 3063

Scheda n. 1

Scala 1:100

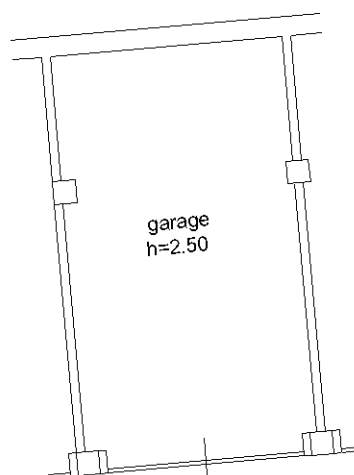

PIANO PRIMO SOTTOSTRADA

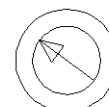

Ultima planimetria in atti

Data: 03/01/2019 - n. T227739 - Richiedente: CCCST82E17G478E

Totale schede: 1 - Formato di acquisizione: A4(210x297) - Formato stampa richiesto: A4(210x297)

Catasto dei Fabbricati - Situazione al 03/01/2019 - Comune di PERUGIA (G478) - < Foglio: 299 - Particella: 1961 - Subalterno: 125 >  
STRADA CANONICA SNC piano: S1;

**Agenzia del Territorio  
CATASTO FABBRICATI  
Ufficio Provinciale di  
Perugia**

Dichiarazione protocollo n. PG0265454 del 21/07/2009

Planimetria di u.i.u. in Comune di Perugia

Strada Canonica

civ. SNC

Identificativi Catastali:

Sezione:

Foglio: 299

Particella: 1961

Subalterno: 126

Compilata da:  
Pontani Massimo

Iscritto all'albo:  
Geometri

Prov. Perugia

N. 3063

Scheda n. 1

Scala 1:100

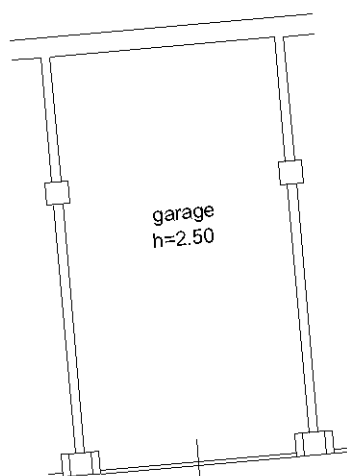

PIANO PRIMO SOTTOSTRADA



Ultima planimetria in atti

Data: 03/01/2019 - n. T227740 - Richiedente: CCCST82E17G478E

Totale schede: 1 - Formato di acquisizione: A4(210x297) - Formato stampa richiesto: A4(210x297)

Catasto dei Fabbricati - Situazione al 03/01/2019 - Comune di PERUGIA (G478) - < Foglio: 299 - Particella: 1961 - Subalterno: 126 >  
STRADA CANONICA SNC piano: S1;

**Agenzia del Territorio  
CATASTO FABBRICATI  
Ufficio Provinciale di  
Perugia**

Dichiarazione protocollo n. PG0265454 del 21/07/2009

Planimetria di u.i.u. in Comune di Perugia

Strada Canonica

civ. SNC

Identificativi Catastali:

Sezione:

Foglio: 299

Particella: 1961

Subalterno: 127

Compilata da:  
Pontani Massimo

Iscritto all'albo:  
Geometri

Prov. Perugia

N. 3063

Scheda n. 1

Scala 1:100

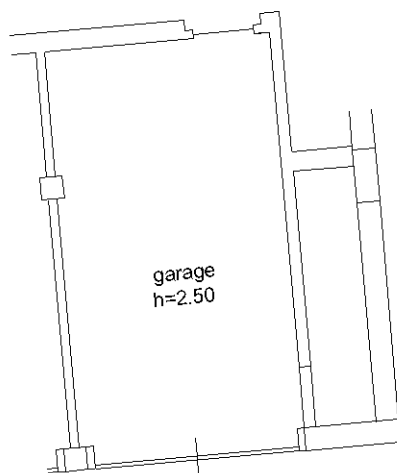

PIANO PRIMO SOTTOSTRADA



Ultima planimetria in atti

**Agenzia del Territorio  
CATASTO FABBRICATI  
Ufficio Provinciale di  
Perugia**

Dichiarazione protocollo n. PG0265454 del 21/07/2009

Planimetria di u.i.u. in Comune di Perugia

Strada Canonica

civ. SNC

Identificativi Catastali:

Sezione:

Foglio: 299

Particella: 1961

Subalterno: 128

Compilata da:  
Pontani Massimo

Iscritto all'albo:  
Geometri

Prov. Perugia

N. 3063

Scheda n. 1

Scala 1:100

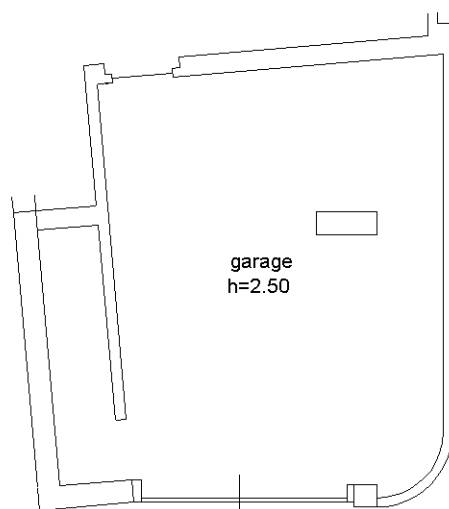

PIANO PRIMO SOTTOSTRADA



Ultima planimetria in atti

**Agenzia del Territorio  
CATASTO FABBRICATI  
Ufficio Provinciale di  
Perugia**

Dichiarazione protocollo n. PG0265454 del 21/07/2009

Planimetria di u.i.u. in Comune di Perugia

Strada Canonica

civ. SNC

Identificativi Catastali:

Sezione:  
Foglio: 299  
Particella: 1961  
Subalterno: 129

Compilata da:  
Pontani Massimo  
Iscritto all'albo:  
Geometri

Prov. Perugia

N. 3063

Scheda n. 1

Scala 1:100

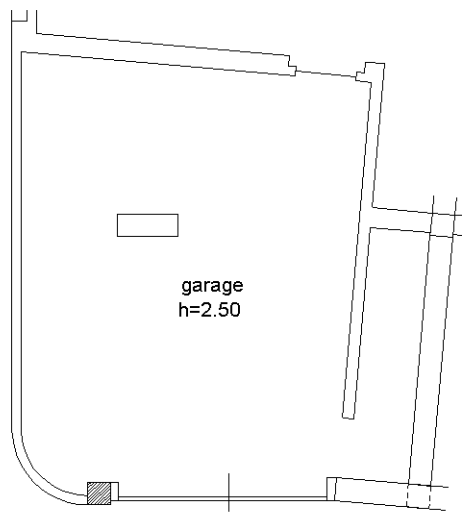

PIANO PRIMO SOTTOSTRADA

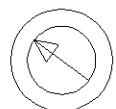

Catasto dei Fabbricati - Situazione al 03/01/2019 - Comune di PERUGIA (G478) - < Foglio: 299 - Particella: 1961 - Subalterno: 129 >  
STRADA CANONICA SNC piano: S1;

Ultima planimetria in atti

**Agenzia del Territorio  
CATASTO FABBRICATI  
Ufficio Provinciale di  
Perugia**

Dichiarazione protocollo n. PG0265454 del 21/07/2009

Planimetria di u.i.u. in Comune di Perugia

Strada Canonica

civ. SNC

Identificativi Catastali:

Sezione:

Foglio: 299

Particella: 1961

Subalterno: 130

Compilata da:  
Pontani Massimo

Iscritto all'albo:  
Geometri

Prov. Perugia

N. 3063

Scheda n. 1

Scala 1:100

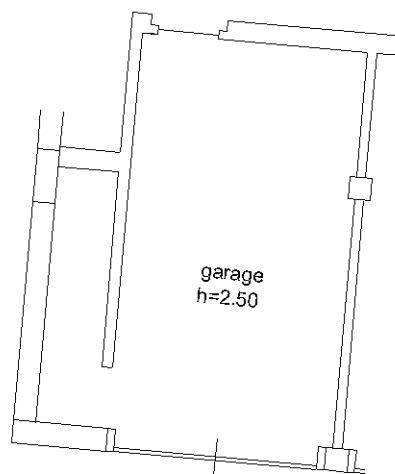

PIANO PRIMO SOTTOSTRADA



Catasto dei Fabbricati - Situazione al 03/01/2019 - Comune di PERUGIA (G478) - < Foglio: 299 - Particella: 1961 - Subalterno: 130 >  
STRADA CANONICA SNC piano: S1;

Ultima planimetria in atti

Data: 03/01/2019 - n. T228074 - Richiedente: CCCST82E17G478E

Totale schede: 1 - Formato di acquisizione: A4(210x297) - Formato stampa richiesto: A4(210x297)

**Agenzia del Territorio  
CATASTO FABBRICATI  
Ufficio Provinciale di  
Perugia**

Dichiarazione protocollo n. PG0265454 del 21/07/2009

Planimetria di u.i.u. in Comune di Perugia

Strada Canonica

civ. SNC

Identificativi Catastali:

Sezione:

Foglio: 299

Particella: 1961

Subalterno: 132

Compilata da:  
Pontani Massimo

Iscritto all'albo:  
Geometri

Prov. Perugia

N. 3063

Scheda n. 1

Scala 1:100

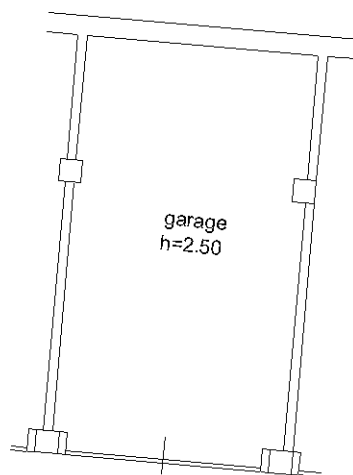

PIANO PRIMO SOTTOSTRADA



Ultima planimetria in atti



**Agenzia del Territorio  
CATASTO FABBRICATI  
Ufficio Provinciale di  
Perugia**

Dichiarazione protocollo n. PG0265454 del 21/07/2009

Planimetria di u.i.u. in Comune di Perugia

Strada Canonica

civ. SNC

Identificativi Catastali:

Sezione:

Foglio: 299

Particella: 1961

Subalterno: 133

Compilata da:  
Pontani Massimo

Iscritto all'albo:  
Geometri

Prov. Perugia

N. 3063

Scheda n. 1

Scala 1:100

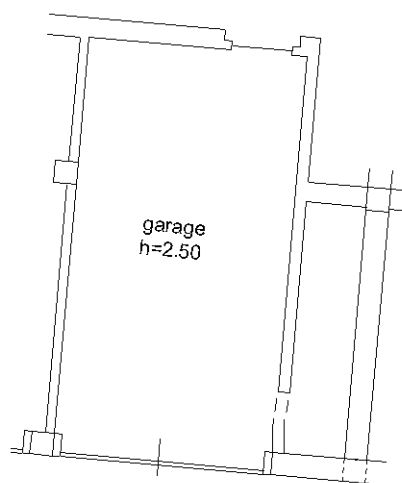

PIANO PRIMO SOTTOSTRADA



Ultima planimetria in atti

Data: 03/01/2019 - n. T228077 - Richiedente: CCCST82E17G478E

Totale schede: 1 - Formato di acquisizione: A4(210x297) - Formato stampa richiesto: A4(210x297)

Catasto dei Fabbricati - Situazione al 03/01/2019 - Comune di PERUGIA (G478) - < Foglio: 299 - Particella: 1961 - Subalterno: 133 >  
STRADA CANONICA SNC piano: S1;

**Agenzia del Territorio  
CATASTO FABBRICATI  
Ufficio Provinciale di  
Perugia**

Dichiarazione protocollo n. PG0265454 del 21/07/2009

Planimetria di u.i.u. in Comune di Perugia

Strada Canonica

civ. SNC

Identificativi Catastali:

Sezione:

Foglio: 299

Particella: 1961

Subalterno: 134

Compilata da:  
Pontani Massimo

Iscritto all'albo:  
Geometri

Prov. Perugia

N. 3063

Scheda n. 1

Scala 1:100

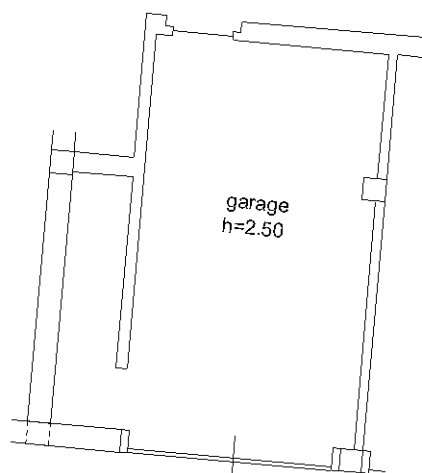

PIANO PRIMO SOTTOSTRADA



Ultima planimetria in atti

Data: 03/01/2019 - n. T228078 - Richiedente: CCCST82E17G478E

Totale schede: 1 - Formato di acquisizione: A4(210x297) - Formato stampa richiesto: A4(210x297)

Catasto dei Fabbricati - Situazione al 03/01/2019 - Comune di PERUGIA (G478) - < Foglio: 299 - Particella: 1961 - Subalterno: 134 >  
STRADA CANONICA SNC piano: S1;

**Agenzia del Territorio  
CATASTO FABBRICATI  
Ufficio Provinciale di  
Perugia**

Dichiarazione protocollo n. PG0265454 del 21/07/2009

Planimetria di u.i.u. in Comune di Perugia

Strada Canonica

civ. SNC

Identificativi Catastali:

Sezione:

Foglio: 299

Particella: 1961

Subalterno: 135

Compilata da:  
Pontani Massimo

Iscritto all'albo:  
Geometri

Prov. Perugia

N. 3063

Scheda n. 1

Scala 1:100

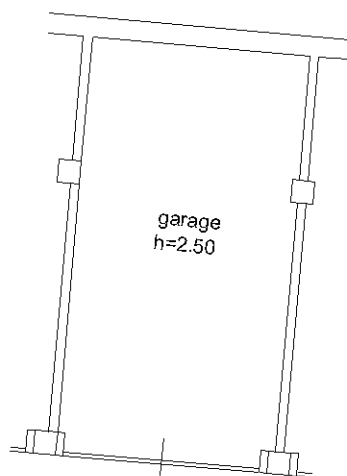

PIANO PRIMO SOTTOSTRADA



Ultima planimetria in atti

**Agenzia del Territorio  
CATASTO FABBRICATI  
Ufficio Provinciale di  
Perugia**

Dichiarazione protocollo n. PG0265454 del 21/07/2009

Planimetria di u.i.u. in Comune di Perugia

Strada Canonica

civ. SNC

Identificativi Catastali:

Sezione:

Foglio: 299

Particella: 1961

Subalterno: 136

Compilata da:  
Pontani Massimo

Iscritto all'albo:  
Geometri

Prov. Perugia

N. 3063

Scheda n. 1

Scala 1:100

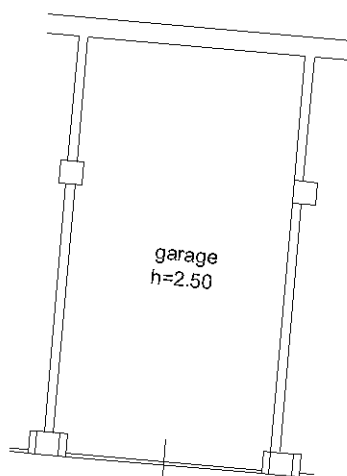

PIANO PRIMO SOTTOSTRADA



Ultima planimetria in atti

**Agenzia del Territorio  
CATASTO FABBRICATI  
Ufficio Provinciale di  
Perugia**

Dichiarazione protocollo n. PG0265454 del 21/07/2009

Planimetria di u.i.u. in Comune di Perugia

Strada Canonica

civ. SNC

Identificativi Catastali:

Sezione:

Foglio: 299

Particella: 1961

Subalterno: 137

Compilata da:  
Pontani Massimo

Iscritto all'albo:  
Geometri

Prov. Perugia

N. 3063

Scheda n. 1

Scala 1:100

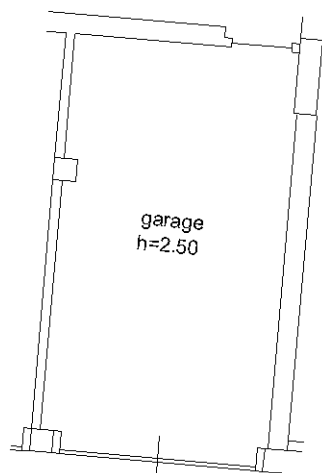

PIANO PRIMO SOTTOSTRADA



Ultima planimetria in atti

Data: 03/01/2019 - n. T228334 - Richiedente: CCCST82E17G478E

Totale schede: 1 - Formato di acquisizione: A4(210x297) - Formato stampa richiesto: A4(210x297)

Catasto dei Fabbricati - Situazione al 03/01/2019 - Comune di PERUGIA (G478) - < Foglio: 299 - Particella: 1961 - Subalterno: 137 >  
STRADA CANONICA SNC piano: S1;

**Agenzia del Territorio  
CATASTO FABBRICATI  
Ufficio Provinciale di  
Perugia**

Dichiarazione protocollo n. PG0265454 del 21/07/2009

Planimetria di u.i.u. in Comune di Perugia

Strada Canonica

civ. SNC

Identificativi Catastali:

Sezione:

Foglio: 299

Particella: 1961

Subalterno: 139

Compilata da:  
Pontani Massimo

Iscritto all'albo:  
Geometri

Prov. Perugia

N. 3063

Scheda n. 1

Scala 1:100

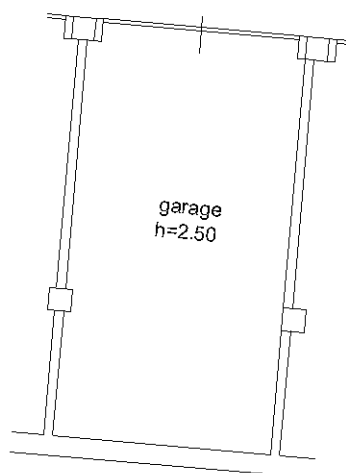

PIANO PRIMO SOTTOSTRADA



Ultima planimetria in atti

**Agenzia del Territorio  
CATASTO FABBRICATI  
Ufficio Provinciale di  
Perugia**

Dichiarazione protocollo n. PG0265454 del 21/07/2009

Planimetria di u.i.u. in Comune di Perugia

Strada Canonica

civ. SNC

Identificativi Catastali:

Sezione:

Foglio: 299

Particella: 1961

Subalterno: 140

Compilata da:  
Pontani Massimo

Iscritto all'albo:  
Geometri

Prov. Perugia

N. 3063

Scheda n. 1

Scala 1:100

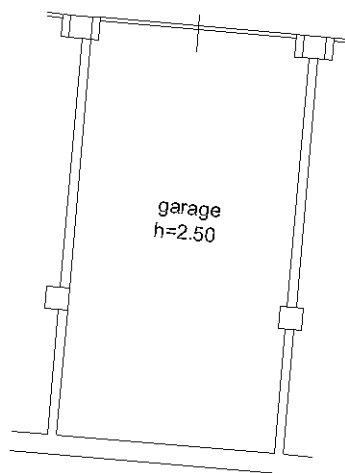

PIANO PRIMO SOTTOSTRADA



Ultima planimetria in atti

**Agenzia del Territorio  
CATASTO FABBRICATI  
Ufficio Provinciale di  
Perugia**

Dichiarazione protocollo n. PG0265454 del 21/07/2009

Planimetria di u.i.u. in Comune di Perugia

Strada Canonica

civ. SNC

Identificativi Catastali:

Sezione:

Foglio: 299

Particella: 1961

Subalterno: 141

Compilata da:  
Pontani Massimo

Iscritto all'albo:  
Geometri

Prov. Perugia

N. 3063

Scheda n. 1

Scala 1:100

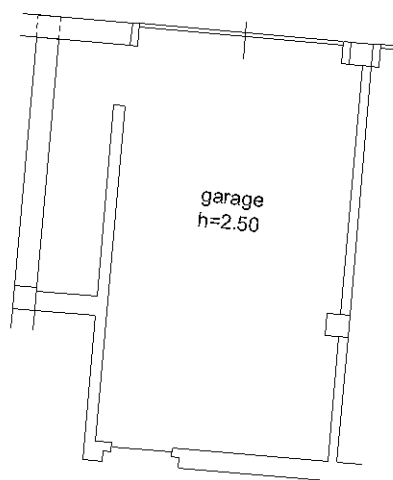

PIANO PRIMO SOTTOSTRADA



Ultima planimetria in atti



**Agenzia del Territorio  
CATASTO FABBRICATI  
Ufficio Provinciale di  
Perugia**

Dichiarazione protocollo n. PG0265454 del 21/07/2009

Planimetria di u.i.u. in Comune di Perugia

Strada Canonica

civ. SNC

Identificativi Catastali:

Sezione:

Foglio: 299

Particella: 1961

Subalterno: 142

Compilata da:  
Pontani Massimo

Iscritto all'albo:  
Geometri

Prov. Perugia

N. 3063

Scheda n. 1

Scala 1:100

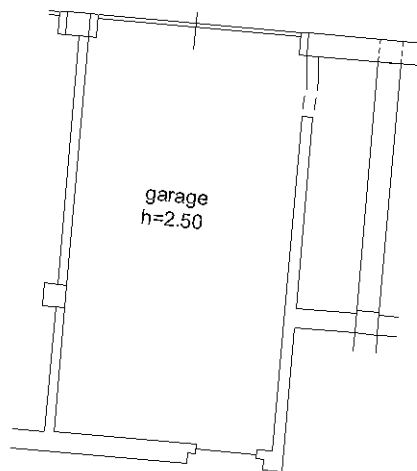

PIANO PRIMO SOTTOSTRADA



Ultima planimetria in atti

**Agenzia del Territorio  
CATASTO FABBRICATI  
Ufficio Provinciale di  
Perugia**

Dichiarazione protocollo n. PG0265454 del 21/07/2009

Planimetria di u.i.u. in Comune di Perugia

Strada Canonica

civ. SNC

Identificativi Catastali:

Sezione:

Foglio: 299

Particella: 1961

Subalterno: 143

Compilata da:  
Pontani Massimo

Iscritto all'albo:  
Geometri

Prov. Perugia

N. 3063

Scheda n. 1

Scala 1:100

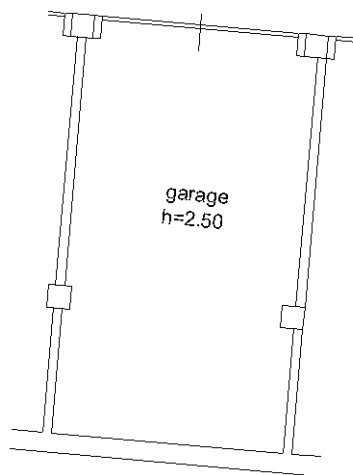

PIANO PRIMO SOTTOSTRADA



Ultima planimetria in atti

Data: 03/01/2019 - n. T228665 - Richiedente: CCCST82E17G478E

Totale schede: 1 - Formato di acquisizione: A4(210x297) - Formato stampa richiesto: A4(210x297)

Catasto dei Fabbricati - Situazione al 03/01/2019 - Comune di PERUGIA (G478) - < Foglio: 299 - Particella: 1961 - Subalterno: 143 >  
STRADA CANONICA SNC piano: S1;

**Agenzia del Territorio  
CATASTO FABBRICATI  
Ufficio Provinciale di  
Perugia**

Dichiarazione protocollo n. PG0265454 del 21/07/2009

Planimetria di u.i.u. in Comune di Perugia

Strada Canonica

civ. SNC

Identificativi Catastali:

Sezione:

Foglio: 299

Particella: 1961

Subalterno: 145

Compilata da:  
Pontani Massimo

Iscritto all'albo:  
Geometri

Prov. Perugia

N. 3063

Scheda n. 1

Scala 1:100

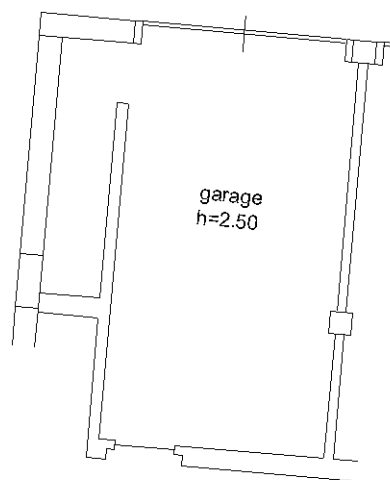

PIANO PRIMO SOTTOSTRADA

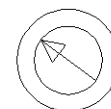

Ultima planimetria in atti

**Agenzia del Territorio  
CATASTO FABBRICATI  
Ufficio Provinciale di  
Perugia**

Dichiarazione protocollo n. PG0265454 del 21/07/2009

Planimetria di u.i.u. in Comune di Perugia

Strada Canonica

civ. SNC

Identificativi Catastali:

Sezione:

Foglio: 299

Particella: 1961

Subalterno: 146

Compilata da:  
Pontani Massimo

Iscritto all'albo:  
Geometri

Prov. Perugia

N. 3063

Scheda n. 1

Scala 1:100

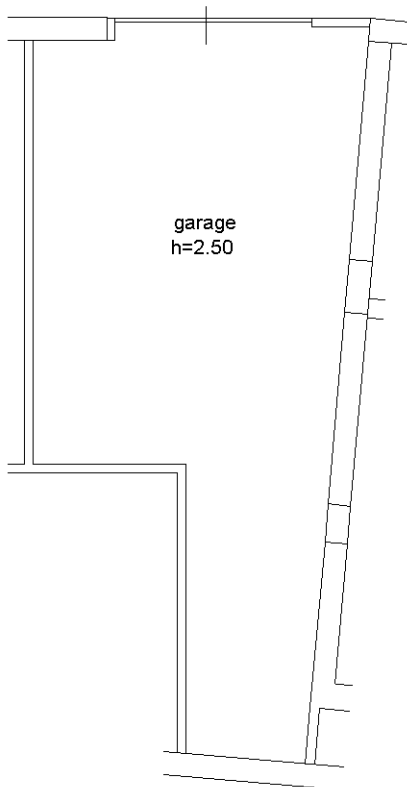

PIANO PRIMO SOTTOSTRADA



Catasto dei Fabbricati - Situazione al 03/01/2019 - Comune di PERUGIA (G478) - < Foglio: 299 - Particella: 1961 - Subalterno: 146 >  
STRADA CANONICA SNC piano: S1;

Ultima planimetria in atti