



MINISTERO DELLE FINANZE  
DIREZIONE GENERALE DEL CATASTO E DEI SERVIZI TECNICI AERIALI  
NUOVO CATASTO EDILIZIO URBANO

150

Planimetria dell'immobile situato nel Comune di VENEZIA MESTRE - CAPPELLETTO

Data IMMOBILIARE SAR MARCO S.R.L. (45 E3670 272)

Allegata alla dichiarazione presentata all'Ufficio Tecnico Edilizio VENEZIA

PIANO PRIMO

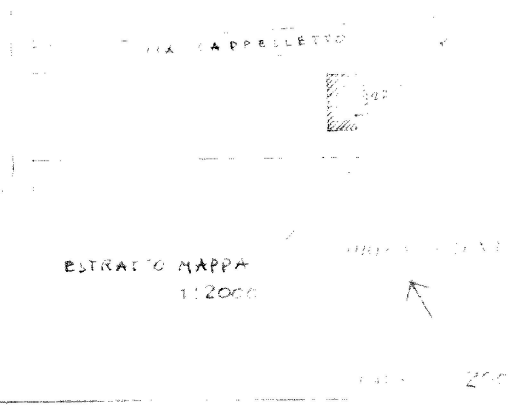
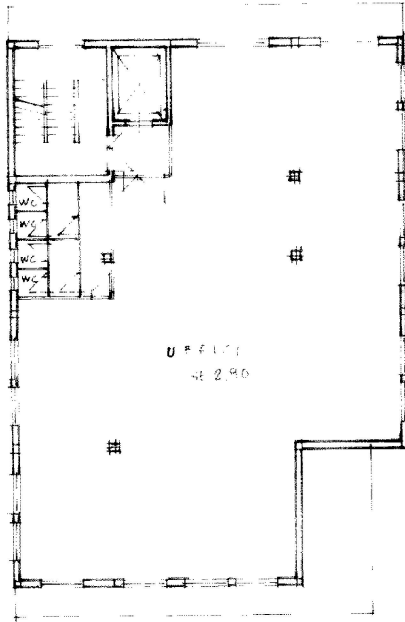

ESTRATTO MAPPA  
1:2000

SPAZIO RISERVATO PER LE ANNOTAZIONI D'UFFICIO

Trasmissione del **GIOMI SALVI**

DATA  
PROV.

0863

F° 18  
MAPP. 2207  
SUB. 5

esente al titolo 381,0  
della Provincia di Venezia



02/12/1987  
*Scusobalena*

10 metri

Catasto dei Fabbricati - Situazione al 16/08/2024 - Comune di VENEZIA (L736) - Foglio 139 - Particella 2207 - Subalterno 5 >  
MIRALDI D&P / SARINCO / ANTECOO / ENI / BASSO CIA - NAMIRIAL CA FIRMA QUALIFICATA Serial#: 715996fd05726e6

**Agenzia del Territorio  
CATASTO FABBRICATI  
Ufficio Provinciale di  
Venezia**

Dichiarazione protocollo n. VE0224653 del 28/10/2008

Planimetria di u.i.u. in Comune di Venezia - Mestre

Via Alipio Cappelletto

civ. 6

Identificativi Catastali:

Sezione: ME

Foglio: 18

Particella: 2207

Subalterno: 30

Compilata da:  
Grassetto Giuseppe

Iscritto all'albo:  
Geometri

Prov. Padova

N. 2809

Scheda n. 1

Scala 1:200

# PIANO TERRA

POSTO AUTO  
SCOPERTO

NORD



Ultima planimetria in atti

Data: 16/08/2024 - n. T30926 - Richiedente: FRNNG65M11E946Q

Totale schede: 1 - Formato di acquisizione: A4(210x297) - Formato stampa richiesto: A4(210x297)

Catasto dei Fabbricati - Situazione al 16/08/2024 - Comune di VENEZIA (L736) - < Foglio 139 - Particella 2207 - Subalterno 30 >

Firmato DA: **FRANCESCO DE FABRIZIO** CA FIRMA QUALIFICATA Serial#: 71599f6fd05726e6



**Agenzia del Territorio  
CATASTO FABBRICATI  
Ufficio Provinciale di  
Venezia**

Dichiarazione protocollo n. VE0224653 del 28/10/2008

Planimetria di u.i.u. in Comune di Venezia - Mestre

Via Alipio Cappelletto

civ. 6

Identificativi Catastali:

Sezione: ME

Foglio: 18

Particella: 2207

Subalterno: 31

Compilata da:  
Grassetto Giuseppe

Iscritto all'albo:  
Geometri

Prov. Padova

N. 2809

Scheda n. 1

Scala 1:200

# PIANO TERRA

POSTO AUTO  
SCOPERTO

NORD



Ultima planimetria in atti

