

Piano terra

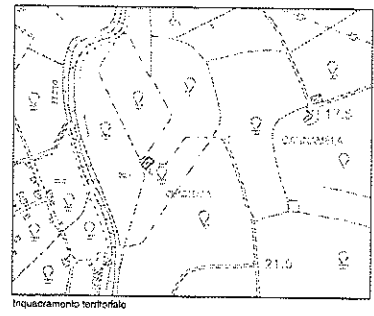

Inquadramento territoriale

**ARCHITETTO**  
Via Grottasena, 189 - 06100 Sirolo (MC)

**TITOLO:** Fabbricato rurale sito in Augusta, C.da Catanese C.T. - Fg. 3, part.lla 12

**OGGETTO:** Rilievo metrico stato di fatto, planimetria e sezione piano terra

**PROPRIETARI:**

**TAV.:** UNICA

**SCALA:** 1:100 - 1:200

**DATA:** 05 Marzo 2014

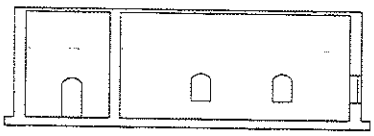

Sezione A-A'



Sezione B-B'



Fabbricato rurale, C.da Catanese - Augusta

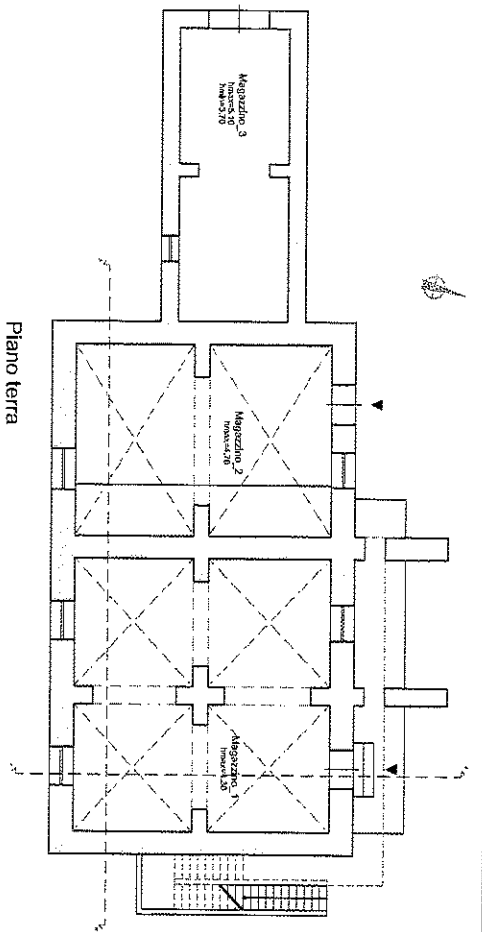

Piano terra

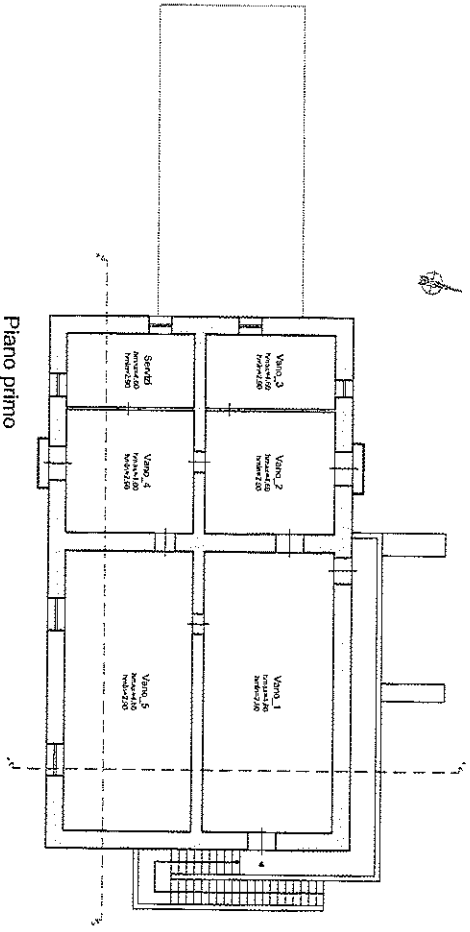

Piano primo

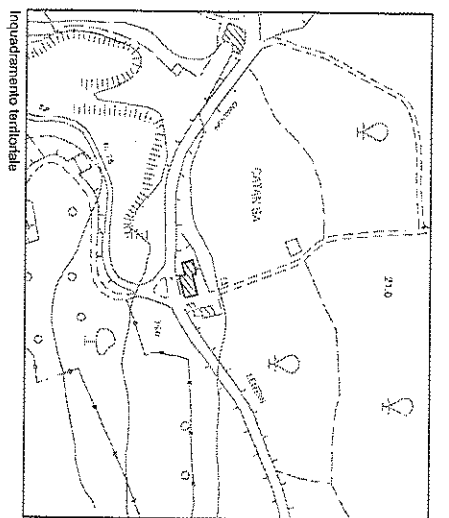

Inquadramento territoriale

**ARCHITETTO**  
Via Grossesana, 169 - 96100 Siracusa

**TITOLO:** Fabbricato rurale sito in Augusta, C.da Calanese  
C.T. - Fg. 3, parlla 329

**OGGETTO:** Rilievo metlico stato di fatto, planimetria e sezione piano terra e primo

**PROPRIETARI:**

**TAV.:** UNICA

**SCALA:** 1:200

**DATA:** 05 Marzo 2014

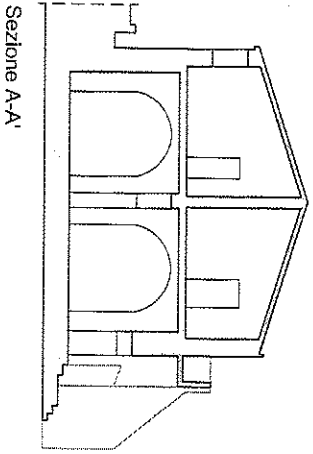

Sezione A-A'

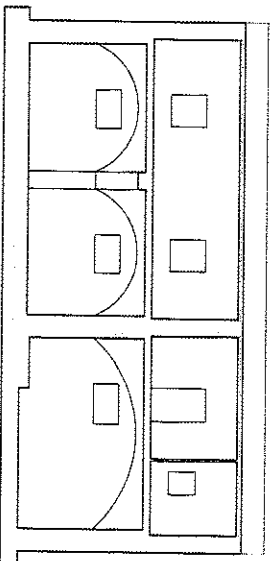

Sezione B-B'

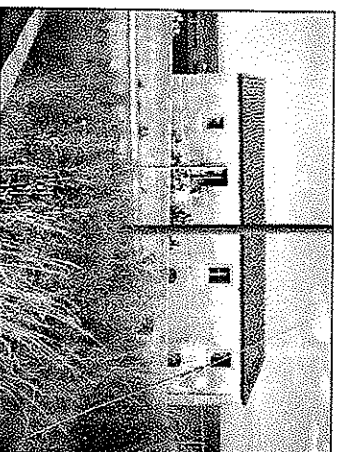

Fabbricato rurale C.da Calanese - Augusta

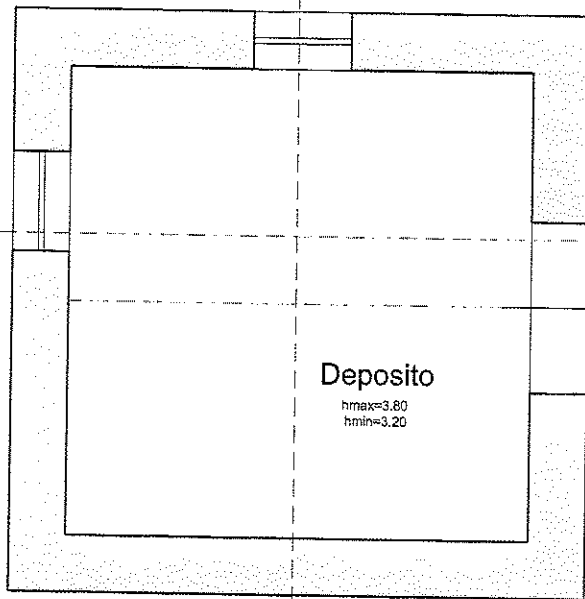

Piano terra

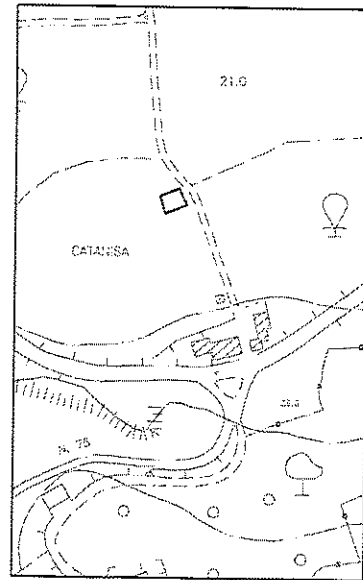

Inquadramento territoriale

**ARCHITETTO**

Via Grottasanta, 169 - 96100 Siracusa

**TITOLO:** Fabbricato rurale sito  
in Augusta,  
C.da Catanese  
C.T. - Fg. 3, part.IIa 20

**OGGETTO:** Rilievo metrico stato di fatto,  
planimetria e sezione

**PROPRIETARI:**

**TAV.:** UNICA

**SCALA:** 1:50 - 1:100

**DATA:** 05 Marzo 2014

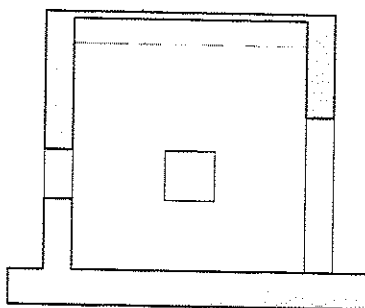

Sezione A-A'

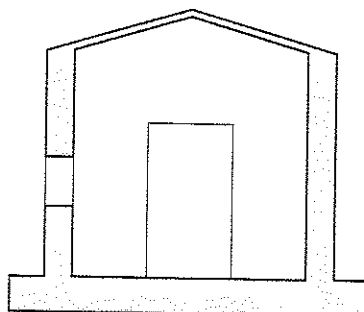

Sezione B-B'

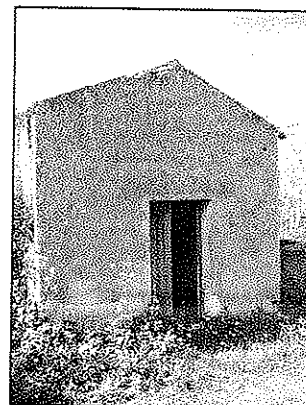

Fabbricato rurale, C.da Catanese - Augusta