

**Agenzia delle Entrate**  
**CATASTO FABBRICATI**  
Ufficio Provinciale di  
Latina

Dichiarazione protocollo n. LT0024172 del 11/04/2023

Comune di Lenola

Via Passignano

civ. 61

Identificativi Catastali:

Sezione:

Foglio: 27

Particella: 587

Subalterno: 2

Compilata da:

Isritto all'albo:  
Architetti

Prov. Latina

N. 1103

Planimetria

Scheda n. 1

Scala 1:100

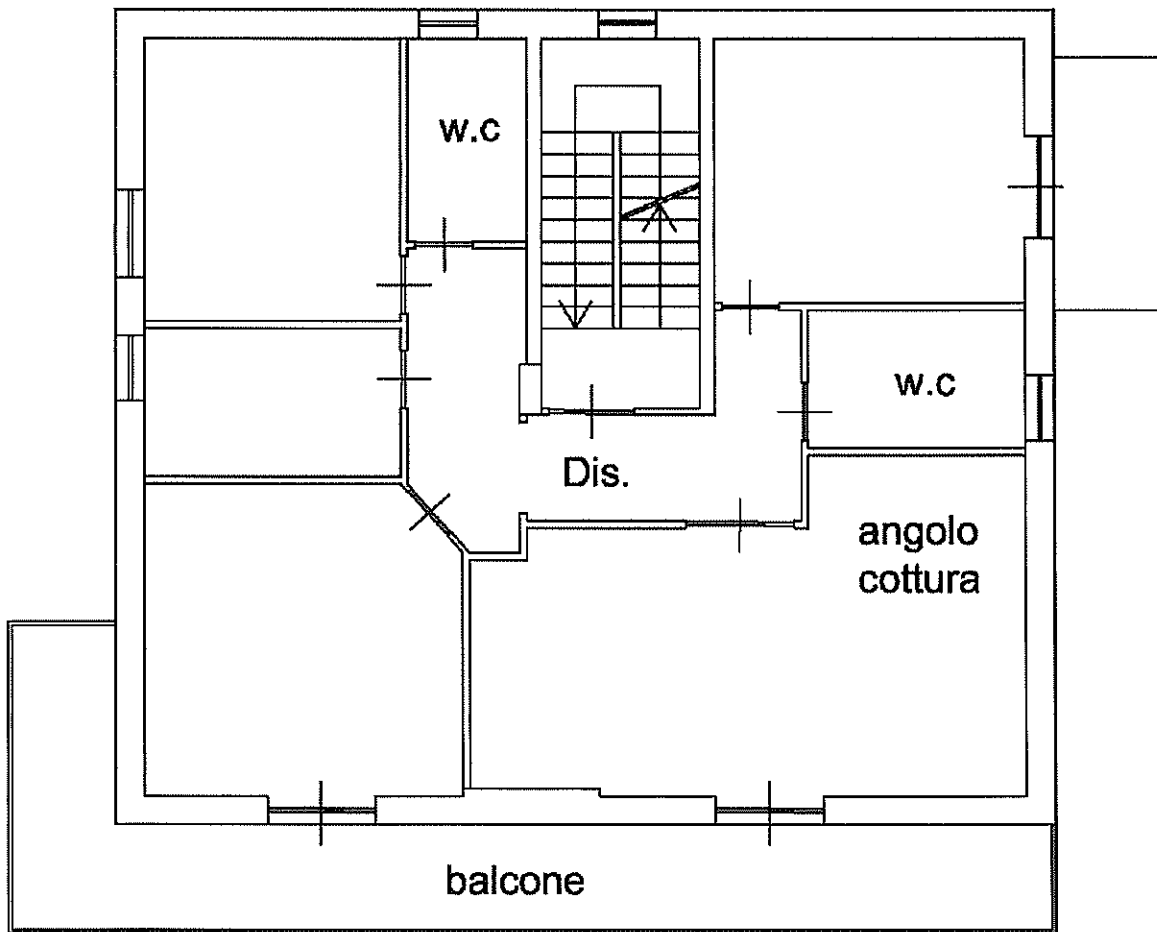

**PIANO PRIMO h=2.90**



Ultima planimetria in atti

Data: 21/07/2023 - n. T118289 - Richiedente: ~~TCCTLI79A65F224P~~

Totale schede: 1 - Formato di acquisizione: A4(210x297) - Formato stampa richiesto: A4(210x297)



**Agenzia delle Entrate**  
**CATASTO FABBRICATI**  
Ufficio Provinciale di  
Latina

Dichiarazione protocollata n. LT0024172 del 11/04/2023

Comune di Lenola

Via Passignano

civ. 61

Identificativi Catastali:

Sezione:

Foglio: 27

Particella: 587

Subalterno: 1

Compilata da:

Iscritto all'albo:  
Architetti

Prov. Latina

N. 1103

Planimetria

Scheda n. 1

Scala 1:100

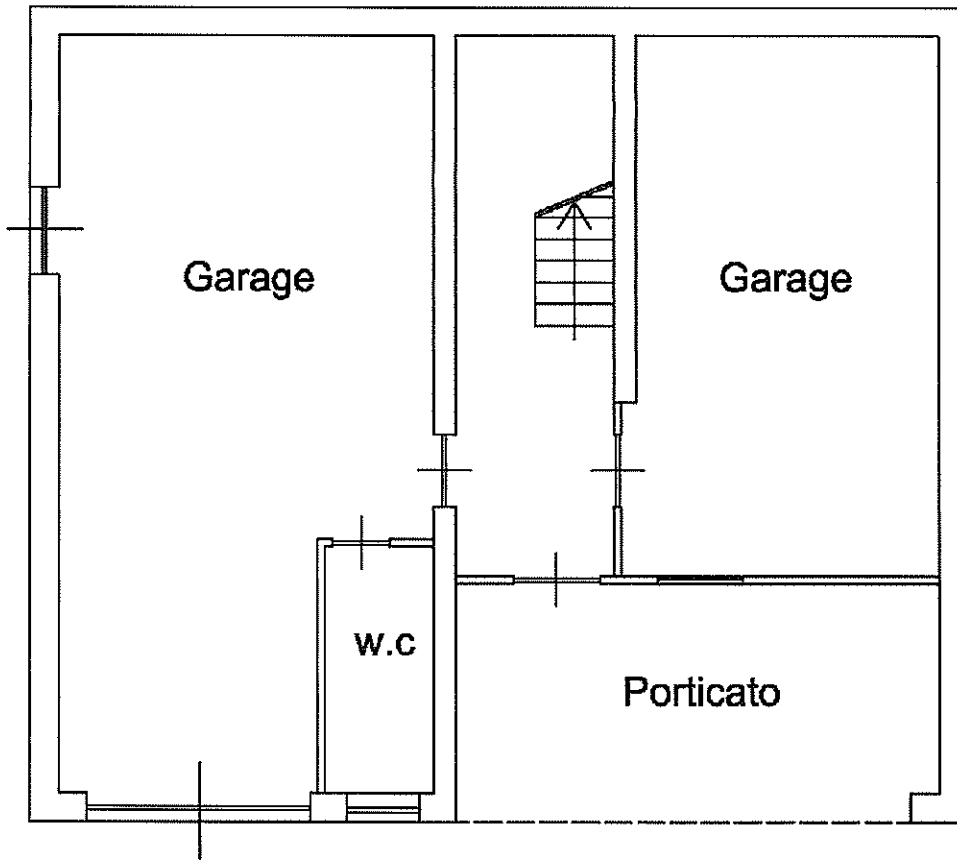

VIA PASSIGNANO

PIANO TERRA h=3.00



Ultima planimetria in atti

Data: 21/07/2023 - n. T112070 - Richiedente: [REDACTED]

Totale schede: 1 - Formato di acquisizione: A4(210x297) - Formato stampa richiesto: A4(210x297)

