

MODULARIO
F. rig. rend. 407



MINISTERO DELLE FINANZE
DIPARTIMENTO DEL TERRITORIO
CATASTO EDILIZIO URBANO (RDL 13-4-1939, n. 652)
Scala originale non disponibile.

MOD. BN (CEU)

LIRE
200

Planimetria di u.i.u. in Comune di CAMPO DI GIOVE via FORCA DEL PELICHI civ.

PIANO SEMINTERRATO

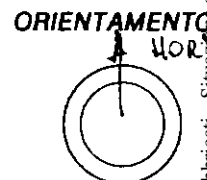
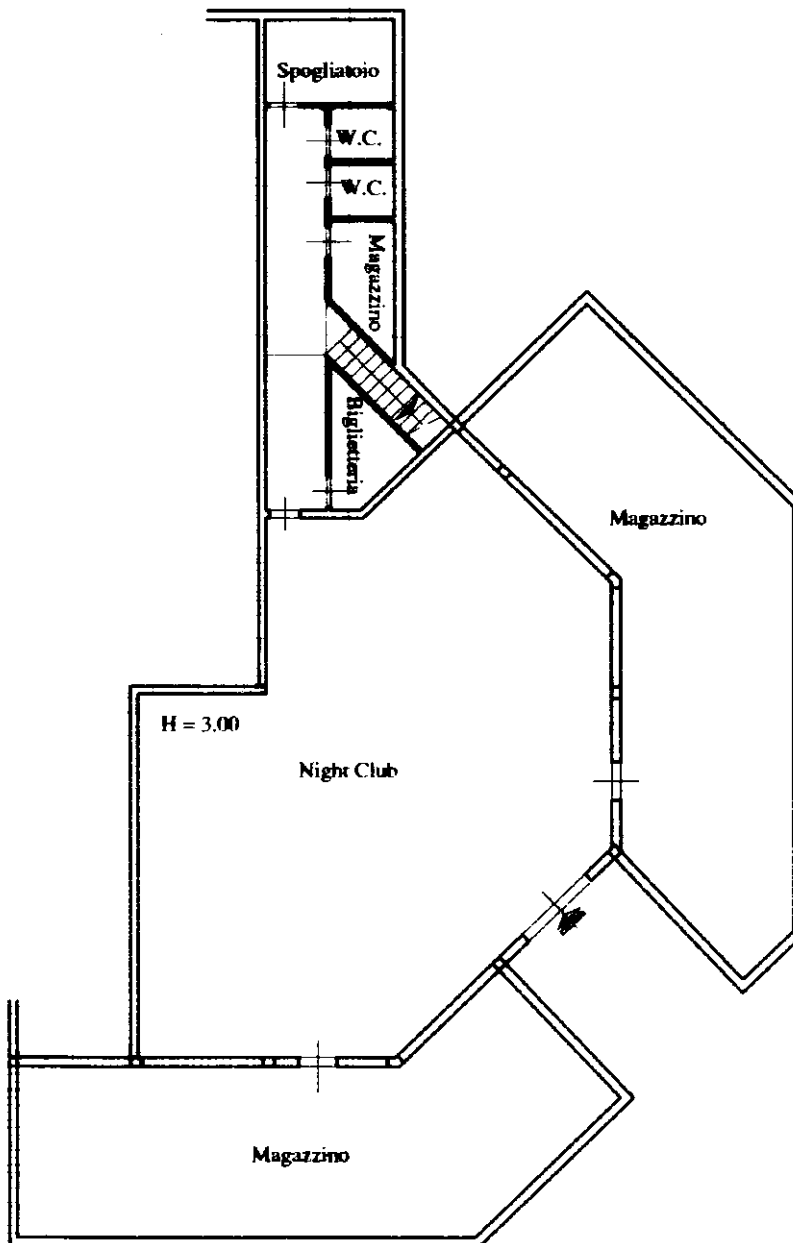

SCALA DI 1:200

Roma - Istituto Poligrafico e Zecca dello Stato - P.V.

Catasto dei Fabbricati - Situazione al 23/08/2022 - Comune di CAMPO DI GIOVE(B526) - < Foglio 17 - Particella 37 - Subalterno 147 >
BISOLZATI MATTEI ENRICO DA S. RUBAPEC EU QUALIFIED CERTIFICATES CA G1 Serial#: 2438129eed3dfbd4
Firmato DDTM

Dichiarazione di N.C.
Denuncia di variazione

Compilata dal Geom. Sandro M. Gesualdo
(Titolo, cognome e nome)

RISERVATO ALL'UFFICIO

201920

Data presentazione 23/08/2022 Scritto 23/08/2022 da Geom. Sandro M. Gesualdo Richiedente LTGMRC78E061804P

Totale schede 37 della provincia di Apulia n. 1107

n. 37 sub. 147

data 23/08/2022 Firma [Signature]



MODULARIO
F. rig. rend. 487



MINISTERO DELLE FINANZE
DIPARTIMENTO DEL TERRITORIO
CATASTO EDILIZIO URBANO (RDL 13-4-1939, n. 652)

MOD. **BN** (CEU)

LIRE
200

Planimetria di u.i.u. in Comune di CAMPO DI GIOVE via FORCA DEI PELICCI civ.

PIANO TERRA/RIALZATO

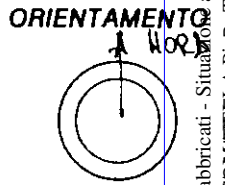
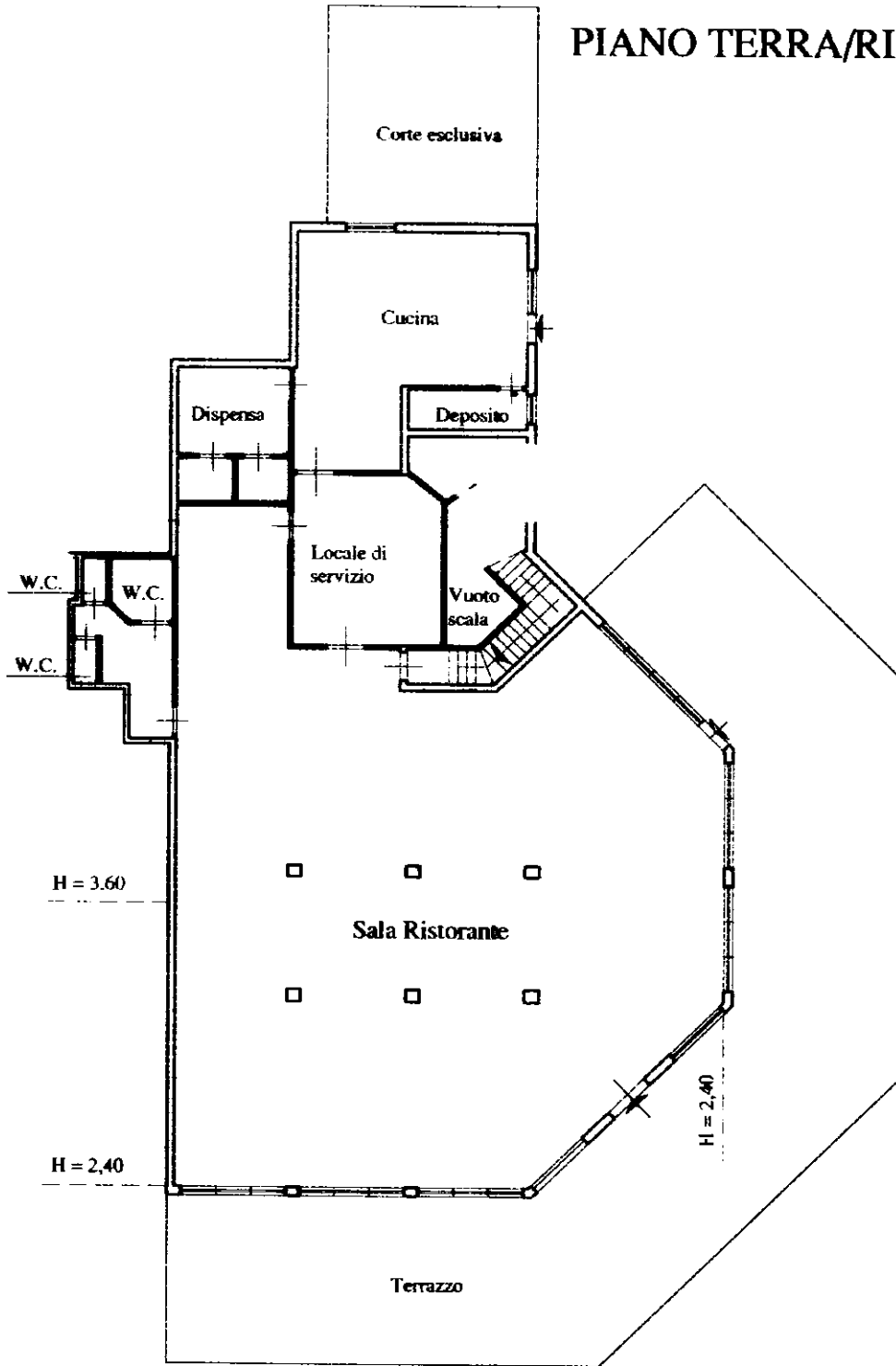

Per. - Istituto Poligrafico e Zecca dello Stato - P.V.

in un 01
Catasto Edilizio Urbano al 23/08/2022 - Comune di CAMPO DI GIOVE(B526) - < Foglio 17 - Particella 37 - Subalterno 167 > - Uiu graffata
BROGLIANTINI E ASSOCIATI - TARUBAPEC EU QUALIFIED CERTIFICATES CA G1 Serial#: 2438129eed3dfbd4
Firmato D.M.

Dichiarazione di N.C.
Denuncia di variazione

Compilata dal Geom. SAURO DI GESUALDO
(Titolo, cognome e nome)

RISERVATO ALL'UFFICIO

Data presentazione: 23/08/2022
Totale schede: 1 Formato di acquisizione: A4 (210x297)
n. 137 sub 116
153 data 23/08/2022 Firma [Signature]

