

**Agenzia delle Entrate
CATASTO FABBRICATI
Ufficio Provinciale di
Lecce**

Dichiarazione protocollo n. LE0023560 del 06/02/2015

Planimetria di u.i.u. in Comune di Veglie

Via Xxv Aprile

civ. 58

Identificativi Catastali:

Sezione:
Foglio: 28
Particella: 1794
Subalterno: 10

Compilata da:
Fai Antonio

Iscritto all'albo:
Architetti

Prov. Lecce

N. 1419

Scheda n. 1

Scala 1:200

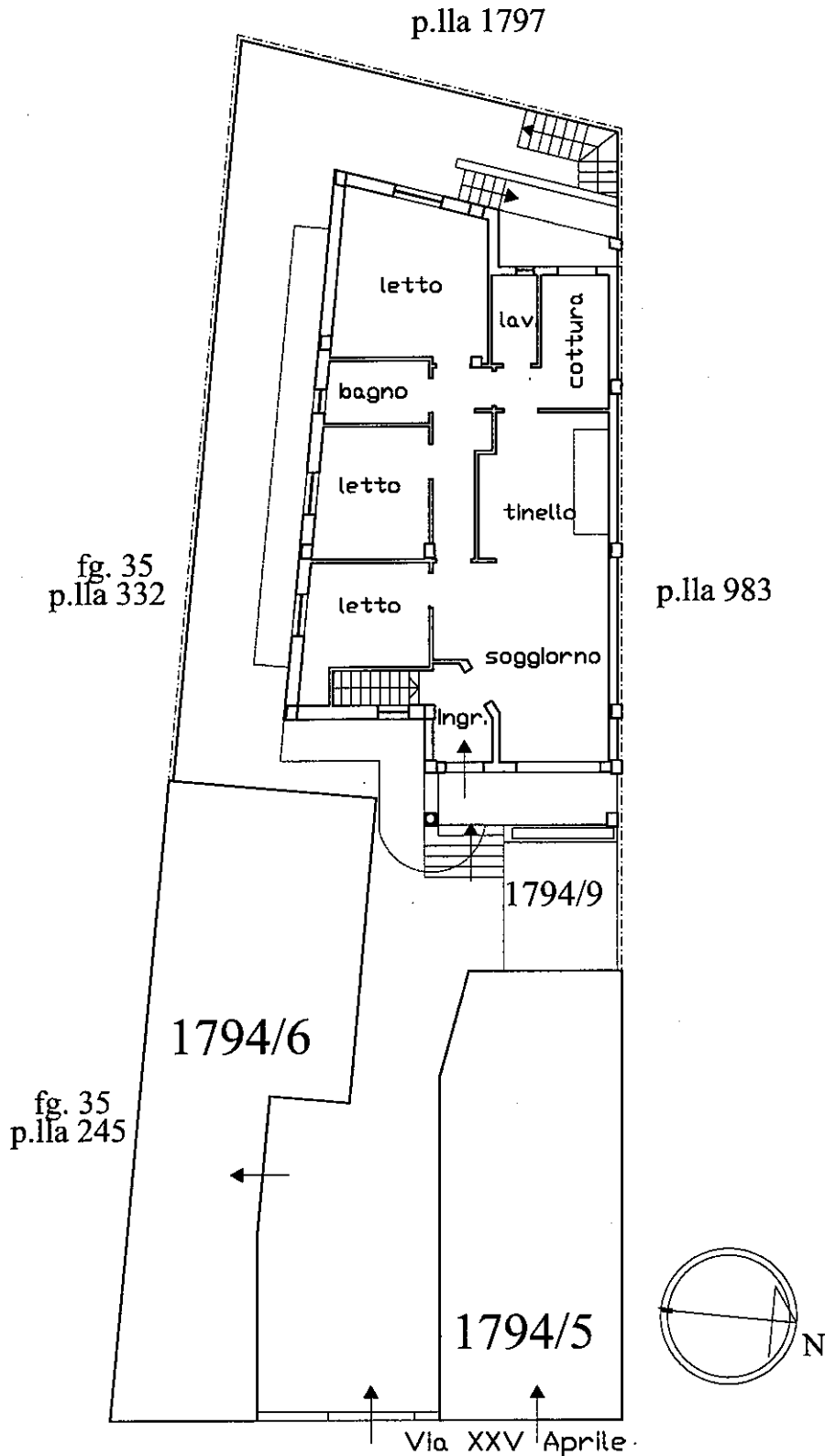

Ultima planimetria in atti

PIANO TERRA h= 3,00

**Agenzia delle Entrate
CATASTO FABBRICATI
Ufficio Provinciale di
Lecce**

Dichiarazione protocollo n. LE0148284 del 24/07/2015

Planimetria di u.i.u. in Comune di Veglie

Via Xxv Aprile

civ. 58

Identificativi Catastali:

Sezione:

Foglio: 28

Particella: 1794

Subalterno: 9

Compilata da:

Fai Antonio

Iscritto all'albo:

Architetti

Prov. Lecce

N. 1419

Scheda n. 1

Scala 1:200

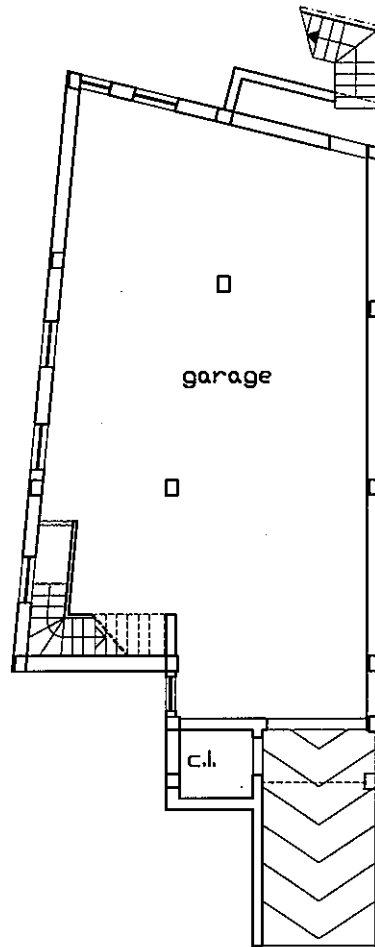

p.la 983

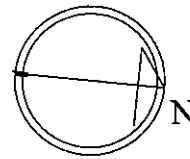

Catasto dei Fabbricati - Situazione al 27/01/2024 - Comune di VEGLIE(L711) - < Foglio 28 - Particella 1794 - Subalterno 9 >
VIA XXV APRILE n. 58 Piano S1

Ultima planimetria in atti

PIANO CANTINA h= 2,50

N=-2400

E=-17900

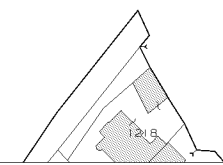

1 Particella: 1794

Comune: (LE) VEGLIE
 Foglio: 28
 Scala originale: 1:2000
 Dimensione cornice: 776.000 x 552.000 metri
 18-Mar-2024 10:58:56
 Protocollo pratica T99380/2024