

**Agenzia del Territorio  
CATASTO FABBRICATI**  
Ufficio provinciale di  
Torino

Schema 1  
Scala 1: 500

Dichiarazione protocollo n. TO0112085 del 14/03/2005  
Planimetria di u.i.u. in Comune di Torino  
CORSO SVIZZERA

civ. 165

Identificativi Catastali:  
Sezione: 53  
Foglio: 53  
Particella: 281  
Subalterno: 36

Compilata da:  
Perol Alessandra  
Iscritto all'albo:  
Geometri  
Prov. Torino  
N. 7703

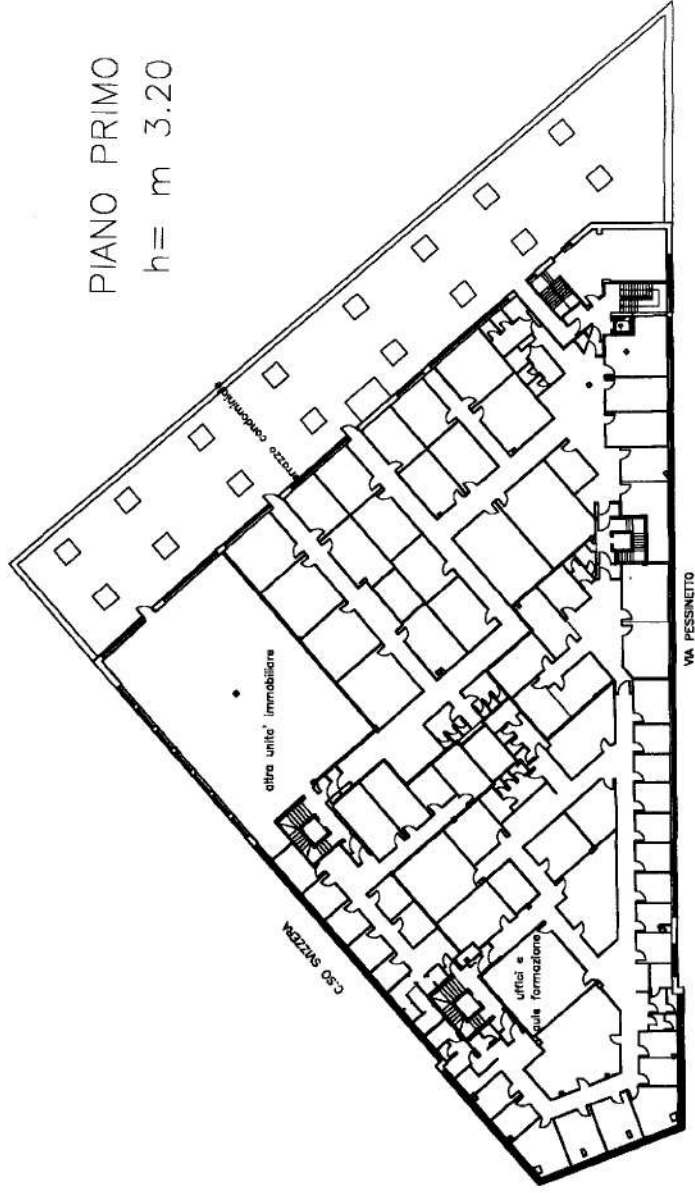

Ultima planimetria in atti

Data: 11/05/2022 - n. T166788 - Richiedente: BNCMRC67R16L219U

Totale schede: 1 - Formato di acquisizione: A3(297x420) - Formato stampa richiesto: A4(210x297)