



Comune: (VI) SCHIO/B  
Foglio: 12  
Scala originale: 1:2000  
Dimensione cornice: 534.000 x 378.000 metProtocollo pratica T277292/2024  
17-Lug-2024 16:15:51





MODULARIO  
F. - Catasto - 431



MINISTERO DELLE FINANZE  
DIPARTIMENTO DEL TERRITORIO

Mod. EP/1 CEU

Ufficio Tecnico Erariale di VICENZA

**ELABORATO PLANIMETRICO**

Pag. n. 1, di 1

Ubicazione e riferimenti catastali dell'immobile	
Comune <u>MAGRE' DI SCHIO</u>	C.T. Sez. .... Fgl. <u>12</u> Mapp. <u>322</u>
Via/piazza <u>PIANEZZA</u> n. <u>15</u>	C.E.U. Sez. .... Fgl. <u>12</u> Mapp. <u>322</u>
ESTRATTO DI MAPPA	scala 1: <u>20 00</u>
Tipo mappale n. / del /	

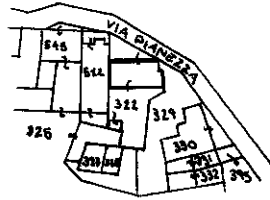

**Riservato all'Ufficio Tecnico Erariale**

L'operatore

IL TECNICO

Protocollo .....

28.06.2001  
data

Sostituisce il presente mod. EP/1 prot. ....

Annullato e sostituito dal mod. EP/1 prot. ....

firma e timbro

Ultima planimetria di

Data presentazione: 23/07/2001 - Data: 17/07/2024 - n. T288121 - Richiedente: Telematico

Totale schede: 3 - Formato di acquisizione: A4(210x297) - Formato stampa richiesto: A4(210x297) - Fattore di scala non utilizzabile

Roma - Istituto Poligrafico e Zecna dello Stato - P.V.

Elaborato Planimetrico - Catasto dei Fabbricati - Situazione al 17/07/2024 - Comune di SCHIO(I531R) - < Foglio 12 Particella 322 >



Ufficio Tecnico Erariale di VICENZA

**ELABORATO PLANIMETRICO**

Pag. n. 1, di 1

Comune <u>MAGRE' DI SCHIO</u>	Sezione	Foglio <u>12</u>	Numero <u>322</u>	Tipo mappale n. <u>/</u>	del <u>/</u>
----------------------------------	---------	---------------------	----------------------	-----------------------------	-----------------

DIMOSTRAZIONE GRAFICA DEI SUBALTERNI ASSEGNATI

scala 1: **500**

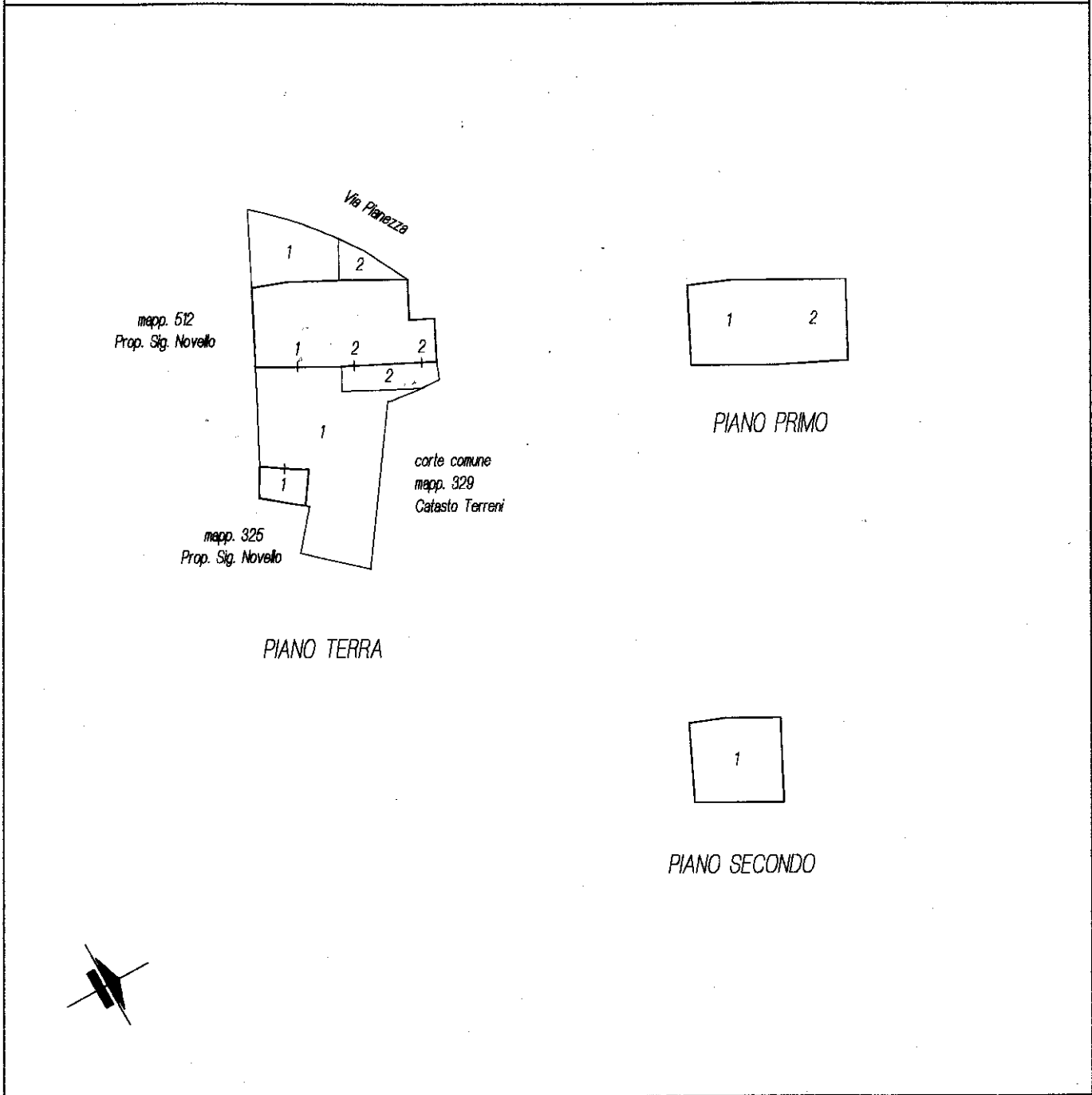

<b>Riservato all'Ufficio Tecnico Erariale</b>	L'operatore	IL TECNICO
Protocollo .....	.....	28.06.2001 data
Sostituisce il presente mod. EP/2 prot. ....	.....	<i>[Signature]</i> firma e timbro
Annullato e sostituito dal mod. EP/2 prot. ....	.....	

Ultima planimetria in atti

Elaborato Planimetrico - Catasto dei Fabbricati - Situazione al 17/07/2024 - Comune di SCHIO(4531R) - < Foglio 12 Particella 322 >

MODULARIO  
F. - Catasto - 433



MINISTERO DELLE FINANZE  
DIPARTIMENTO DEL TERRITORIO

Mod. EP/3 CEU

Ufficio Tecnico Erariale di VICENZA

**ELABORATO PLANIMETRICO**

ELENCO DEI SUBALTERNI ASSEGNATI

Pag. n. 1 di 1

Comune		Sezione	Foglio	Numero	Tipo mappale n.			del	
MAGRE' DI SCHIO		/	12	322	/			/	
Numero	Sub.	UBICAZIONE via/piazza			N. civico	piano	scala	int.	DESCRIZIONE
{ 322		VIA PIANEZZA			15	T-1			SOPPRESSO
{ 330	2								
322	1	VIA PIANEZZA			15	T-2			ABITAZIONE
322	2	VIA PIANEZZA			15	T-1			DEPOSITO



Riservato all'Ufficio Tecnico Erariale

L'operatore

IL TECNICO

Protocollo .....

28.06.2001

Sostituisce il presente mod. EP/3 prot. ....

data

Annullato e sostituito dal mod. EP/3 prot. ....

firma e timbro

## ACCERTAMENTO DELLA PROPRIETA' IMMOBILIARE URBANA ELENCO DEI SUBALTERNI ASSEGNATI

Comune	Sezione	Foglio	Particella	Tipo mappale	del:
SCHIO		12	322		

Sub	UBICAZIONE via/piazza	n.civ	Piani	Scala	Int	DESCRIZIONE
						Immobile Soppresso
1	VIA PIANEZZA	15	2 - T-1			ABITAZIONI DI TIPO ECONOMICO
2	VIA PIANEZZA	15	T-1			MAGAZZINI E LOCALI DI DEPOSITO

MODULARIO  
F. Catasto 214



MINISTERO DELLE FINANZE  
DIPARTIMENTO DEL TERRITORIO  
**CATASTO EDILIZIO URBANO** (RDL 13-4-1939, N. 652)

MOD. **BN** (CEU)

Planimetria di u.i.u. in Comune di Schio Magre' via Pianezza civ. 15

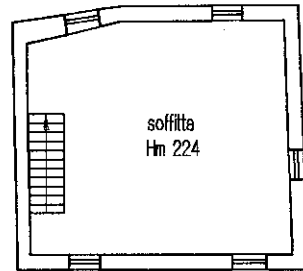
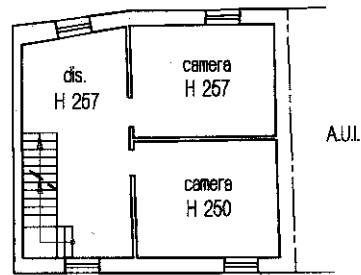
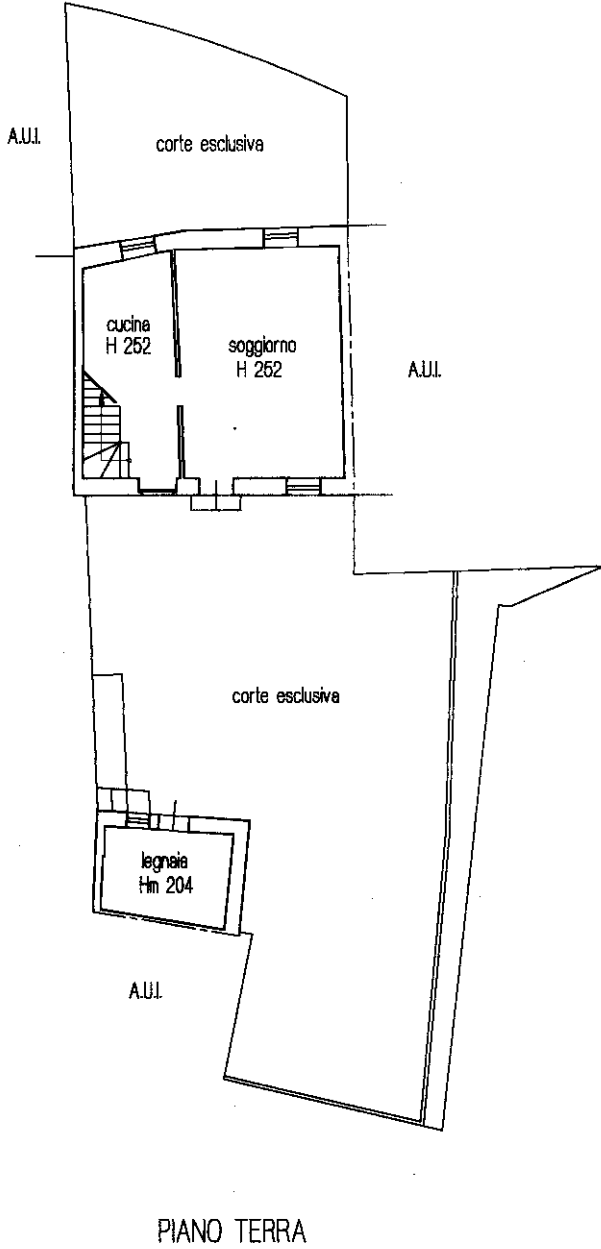

ORIENTAMENTO



SCALA DI 1:200

Foglio 2000 - lit. Poligr. e Zanca dello Stato

Catasto dei Fabbricati - Situazione al 17/07/2024 - Comune di SCHIO (531R) - < Foglio 12 - Particella 322 - Subalterno 1 >  
VIA PIANEZZA nr. 15 Piano 1-2

Dichiarazione di N.C.   
Denuncia di variazione

Compilata dal Geom. Preto, Loris  
(Titolo, cognome e nome)

RISERVATO ALL'UFFICIO

Ultima planimetria catastale  
F. 12

Iscritto all'albo de i Geometri  
della provincia di Trento

Data presentazione: 23/07/2001 - Data: 17/07/2024 - n. T291931 - Richiedente: TMLMHL66H49L840M  
Totale schede: 1 - Formato di acquisizione: A4(210x297) - Formato stampa richiesto: A4(210x297)  
data 28.06.2001 Firma [Signature]

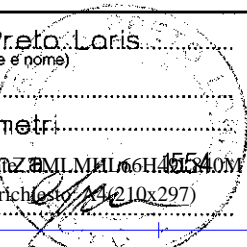

MODULARIO  
F. Catasto 214



MINISTERO DELLE FINANZE  
DIPARTIMENTO DEL TERRITORIO

MOD. BN (CEU)

# CATASTO EDILIZIO URBANO (RDL 13-4-1939, N. 652)

Planimetria di u.i.u. in Comune di Schio Magre' via Pianezza civ. 15

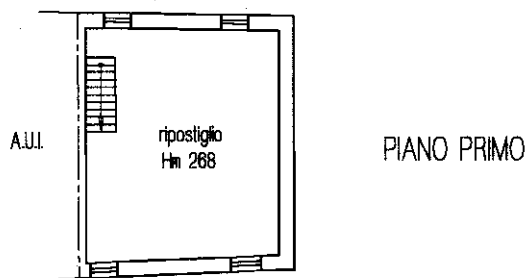
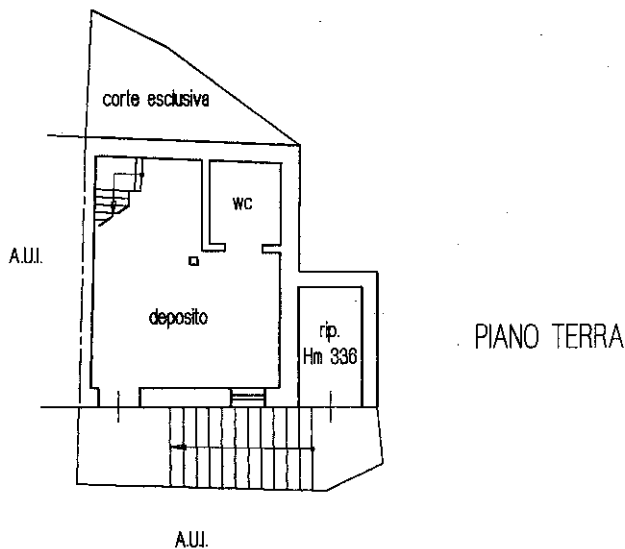

ORIENTAMENTO

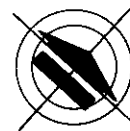

SCALA DI 1/200

Dichiarazione di N.C.   
Denuncia di variazione

Compilata dal Geom. Preto Loris  
(Titolo, cognome e nome)

RISERVATO ALL'UFFICIO

Ultima planimetria in atti  
Identificativi catastali

Iscritto all'albo dei Geometri

Data presentazione: 23/07/2001 - Data: 17/07/2024 - n. T291932 - Richiedente: TMLMHL66H49L840M  
della provincia di Vicenza

Totale schede: T - Formato di acquisizione: A4(210x297) - Formato stampa richiesto: A4(210x297)  
data 18.06.2001 Firma [Signature]

Catasto dei Fabbricati - Situazione al 17/07/2024 - Comune di SCHIO(531R) - < Foglio 12 - Particella 322 - Subalterno 2 >  
VIA PIANEZZA n. 15 Piano TL

Foggia, 2000 - Ist. Poligr. e Zecca dello Stato