

***-TRIBUNALE CIVILE DI SIRACUSA-***

***-SEZIONE ESECUZIONI IMMOBILIARI-***

**R.G. Es. n° 62/2023**

**ALLEGATO 2**

**ALLA RELAZIONE DI CONSULENZA TECNICA**

**-RELAZIONE FOTOGRAFICA-**



## FOTO CON VISTA DALL'ESTERNO DEL BENE





Foto 1





Foto 2





Foto 3



Foto 4





Foto 5 (da Google Earth)



# FOTO CON VISTA DALL'INTERNO DEL BENE

## Piano secondo





Foto 6



Foto 7







Foto 8



Foto 9





Foto 10



Foto 11



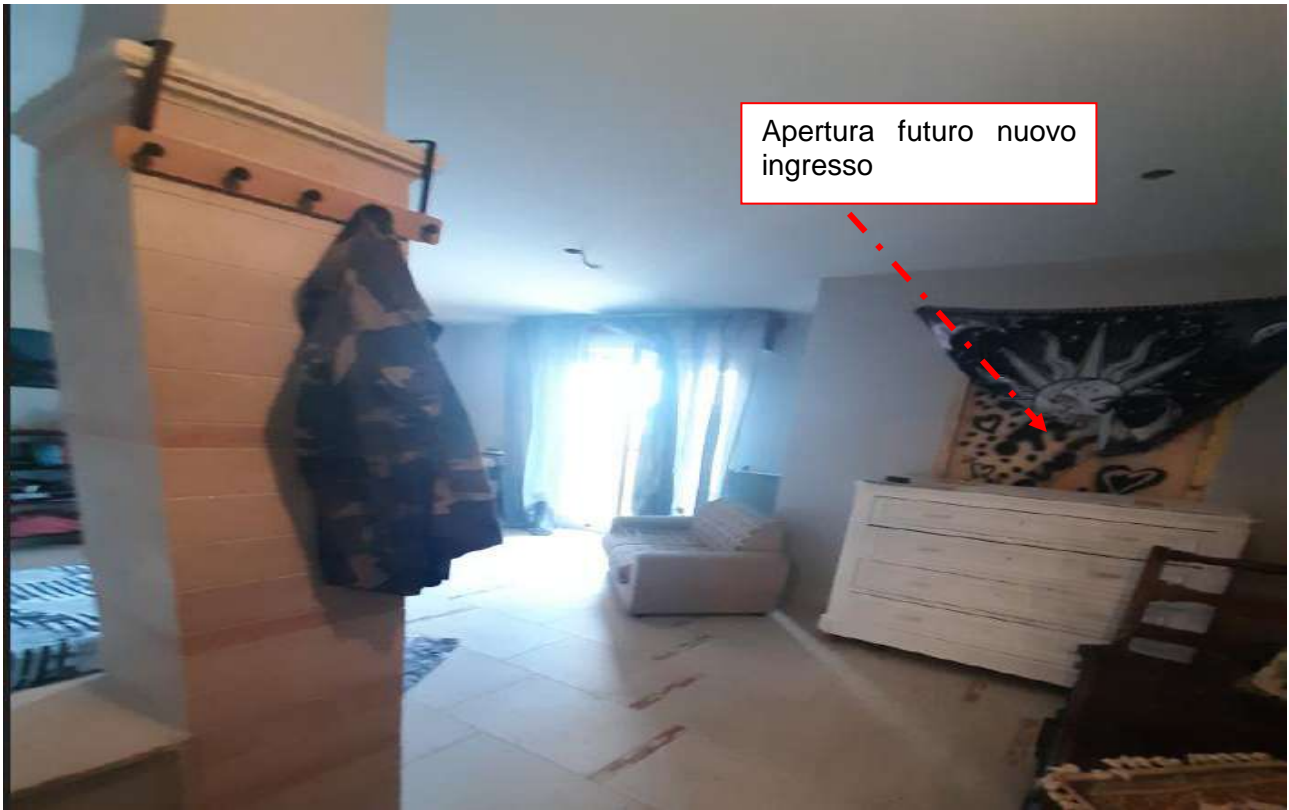

Apertura futuro nuovo ingresso

Foto 12



Foto 13





Foto 14

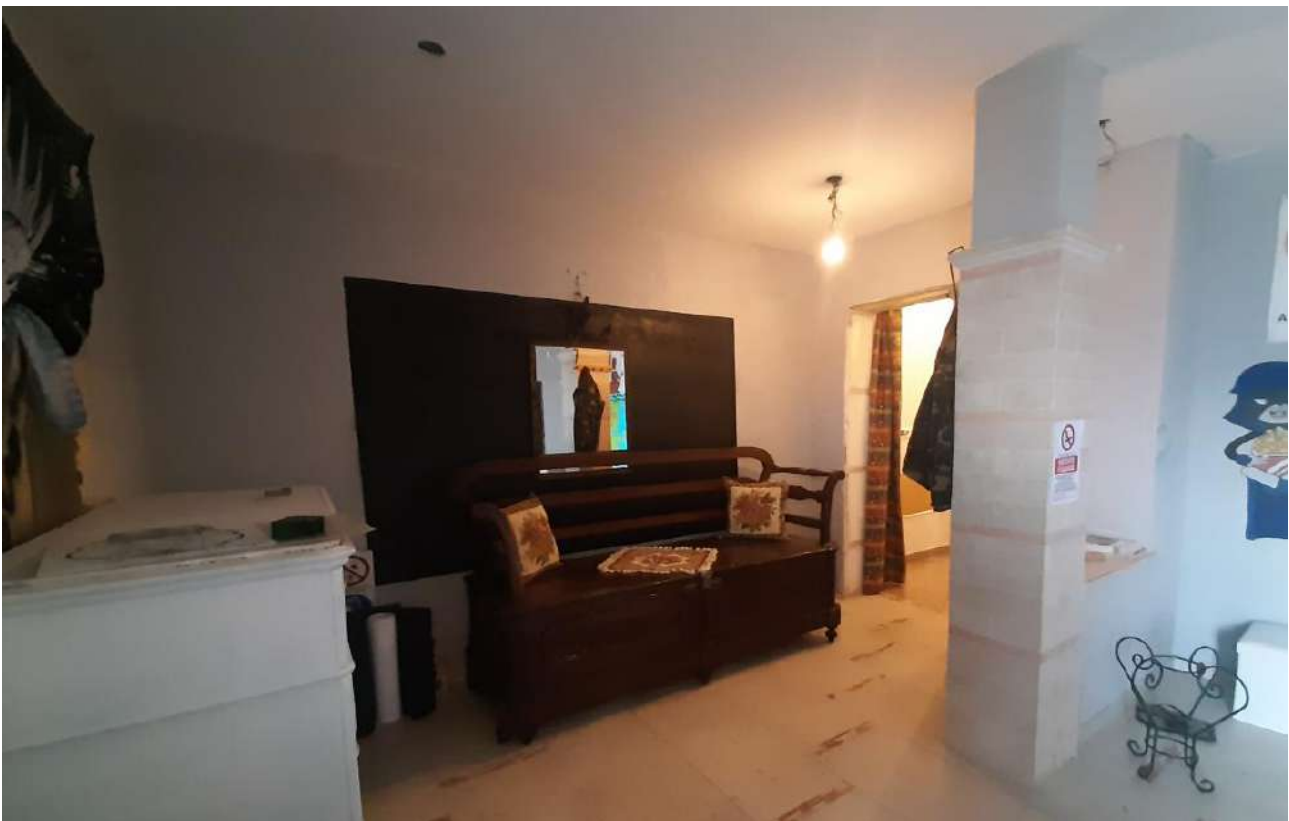

Foto 15



## FOTO CON VISTA DALL'INTERNO DEL BENE

### Piano terzo





Foto 16



Foto 17





Foto 18



Foto 19





Foto 20



Foto 21







Foto 22



Foto 23





Foto 24



Foto 25





Foto 26



Foto 27





Foto 28



Foto 29



**FOTO CON VISTA DALL'INTERNO DELLO STABILE**

**Vano da destinare a scala di progetto**

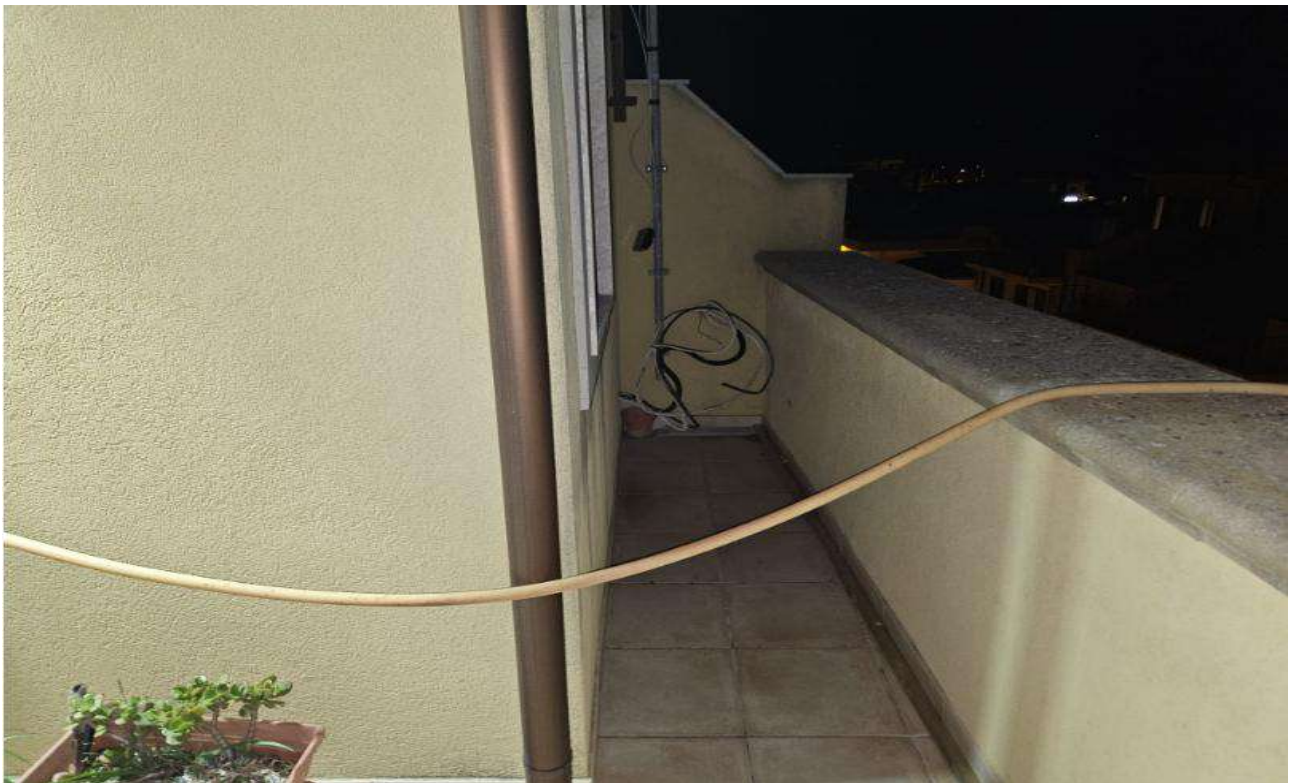
**(scala non esistente alla data del sopralluogo)**





Foto 29



Foto 30



**FOTO CON VISTA DALL'INTERNO DELLO STABILE**

**Vano scala esistente da Piano Terra a Piano Primo**

**(da demolire)**



-Dott. ing. Andrea Pennisi -





**Cartongesso  
da rimuovere**

**Porzione di  
solaio da  
chiudere**

Foto 31





## **FOTO CON VISTA DALL'INTERNO DELLO STABILE**

**Condotta fognaria in uscita dal piano terzo ed attraversamento del piano primo, proprietà di Terzi.**

**Braga predisposizione allaccio nuovo bagno di progetto, posta all'interno di proprietà di Terzi.**

**Rubinetto di intercetto ingresso acqua all'immobile pignorato posto presso l'attuale vano di ingresso.**

**Tubazioni acqua sanitaria (interrotte) in ingresso al piano terzo, presso il futuro locale bagno al piano secondo.**

**Vano contatori al piano terra.**





Foto 32



Foto 33





Foto 34



Foto 35

