

## ALLEGATO 2

### DOCUMENTAZIONE FOTOGRAFICA



## PROSPETTI



Facciata principale prospiciente via Angela Casagrande 65

La porzione dell'immobile oggetto di stima e' individuata dalla linea rossa





Facciata sul retro

La porzione dell'immobile oggetto di stima e' individuata dalla linea rossa



# VANO SCALA CONDOMINIALE



ALLOGGIO piano secondo



Ingresso



Scala interna





Disimpegno ingresso

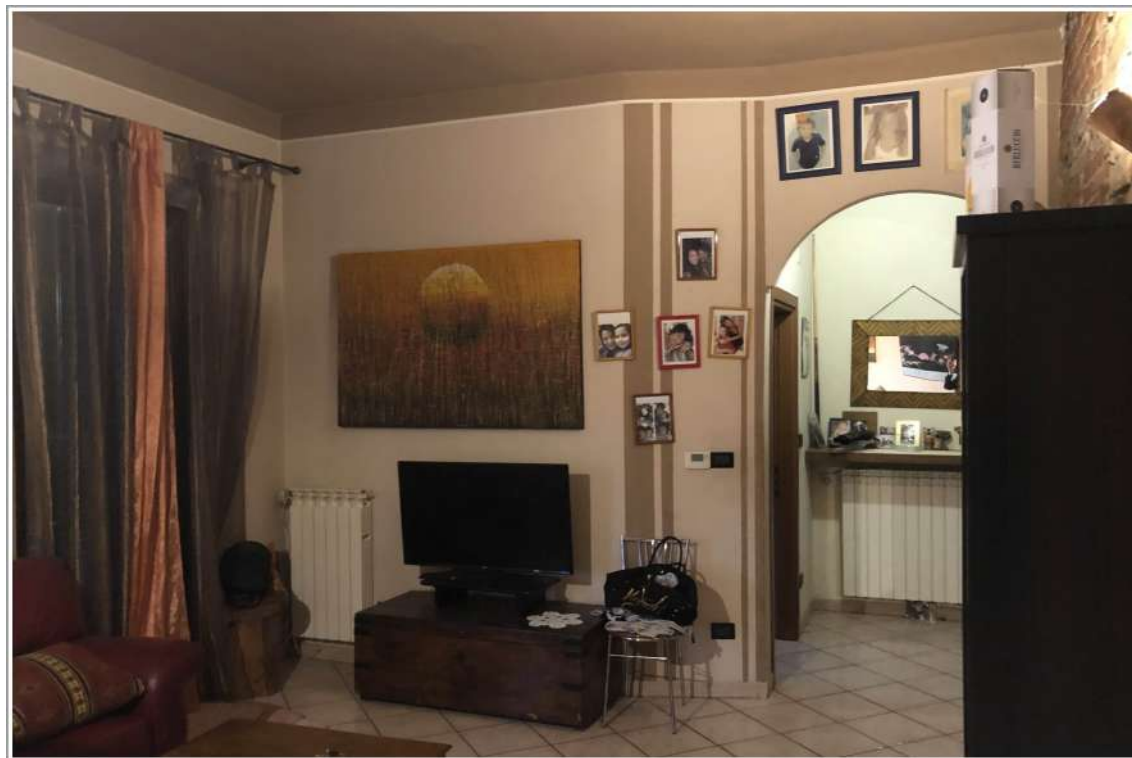

Salotto-soggiorno





Salotto-soggiorno



Salotto-soggiorno



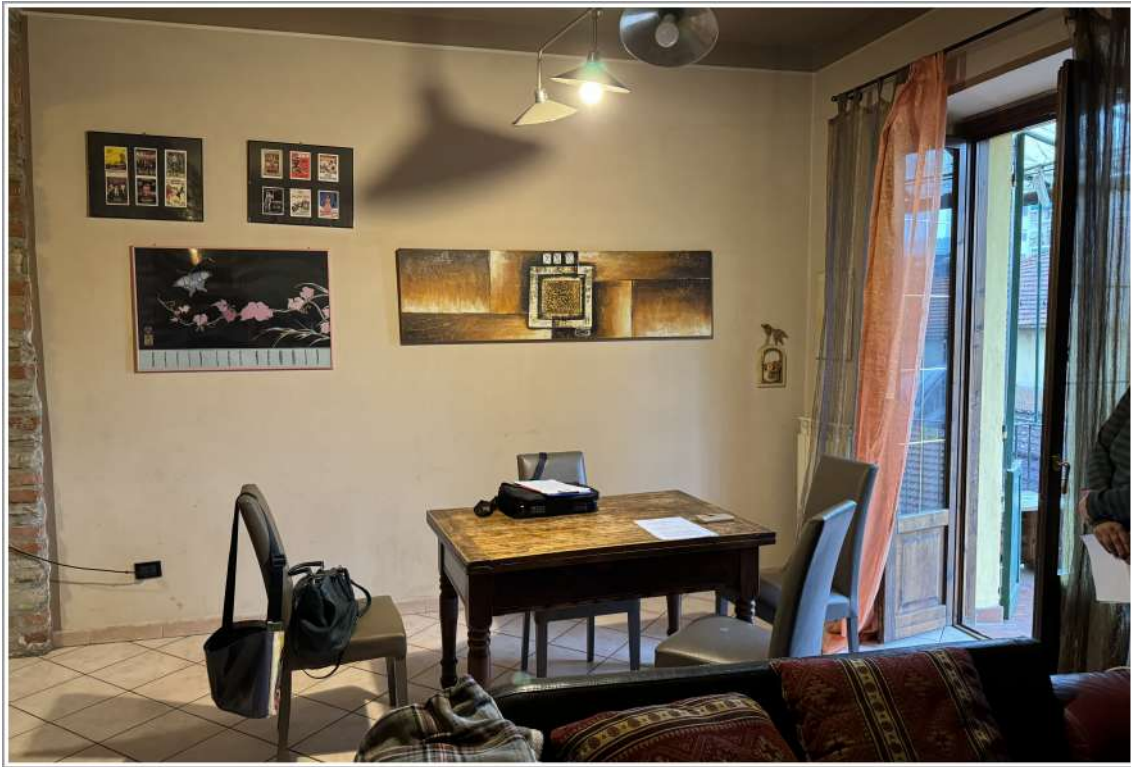

Salotto-soggiorno

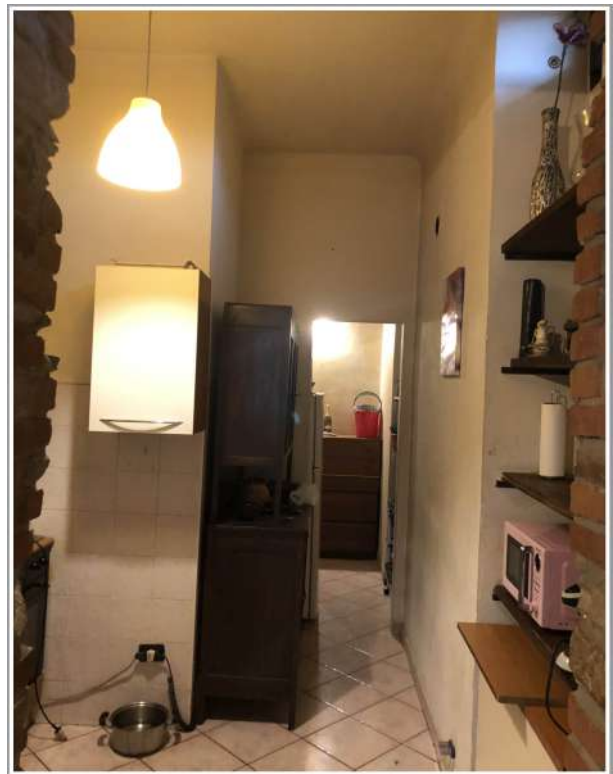

Soggiorno-ripostiglio







Ripostiglio

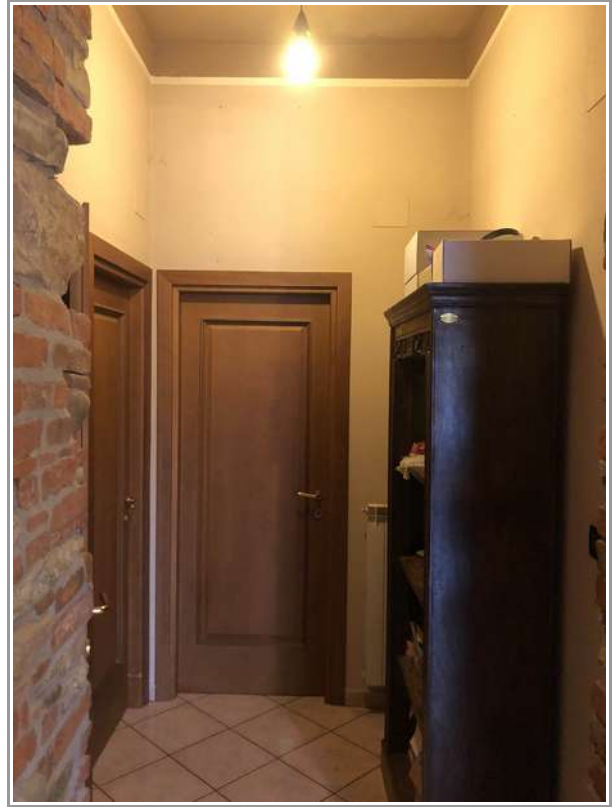

Disimpegno camere



Camera letto





Cameretta

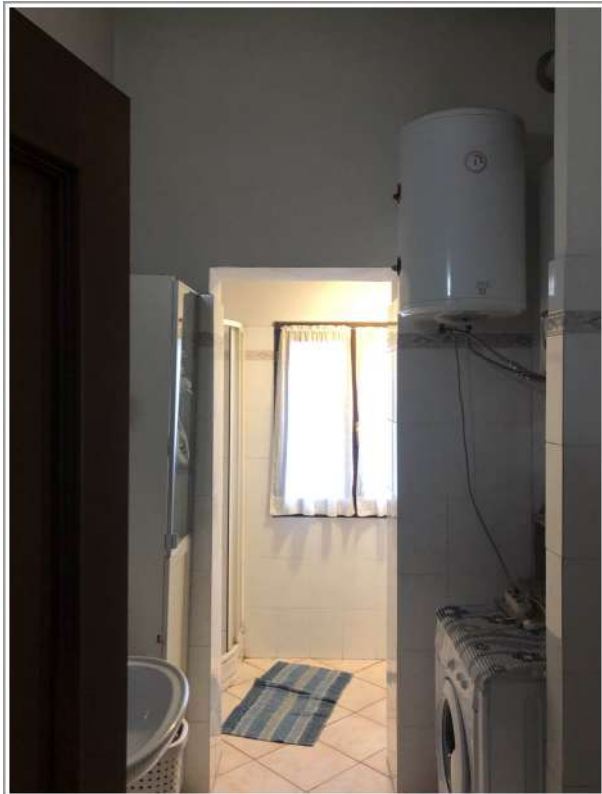

Bagno





Bagno

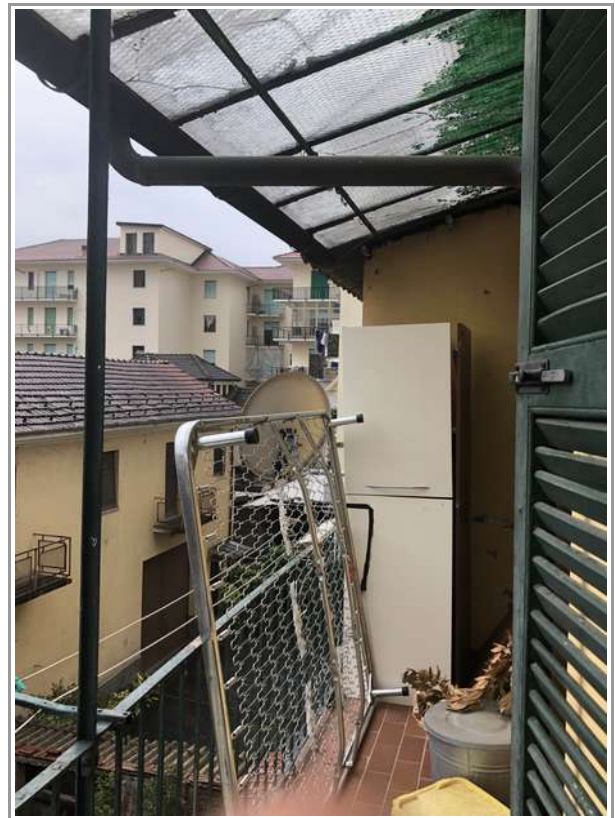

Balcone facciata posteriore

N.B. Le foto si riferiscono al sopralluogo del 27-05-2024 con accesso al solo secondo piano.



## ALLOGGIO piano terzo



Ingresso e copertura vano scala comunicante con il piano sottostante



Stenditoio





Acquaio



Acquaio



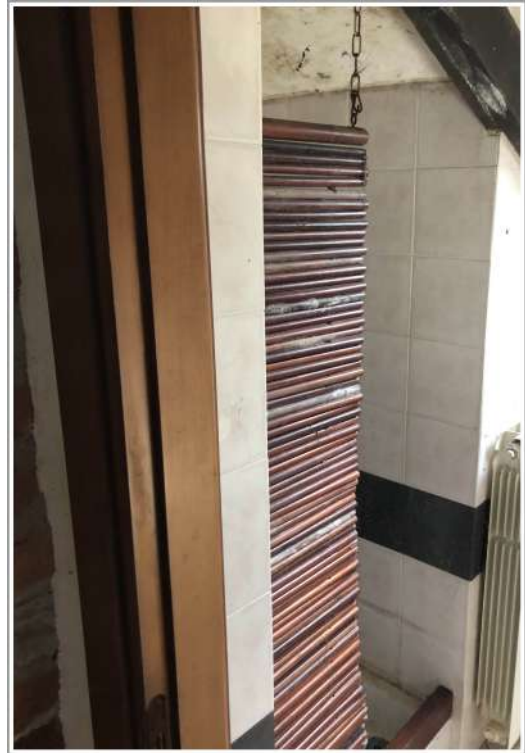

Bucatoio

### SOFFITTA piano terzo



Dispensa





Dispensa

N.B. Le foto si riferiscono al sopralluogo del 14-06-2024 con accesso all' alloggio al solo piano terzo e soffitta sullo stesso piano.

Acqui Terme, li 24 luglio 2024

Sez. A  
Architetto  
MARINA  
BERNARDI  
N. 655  
ALBO ARCHITETTI, PIANIFICATORI, PAESAGGISTI, CONSERVATORI  
M. Bernardi

