



Comune: MOGLIANO VENETO
Foglio: 30

Scala originale: 1:2000
Dimensione cornice: 534,000 x 378,000 metri

28-Dic-2019 17:43:4

I Particella: 301

E=500

N=500

**Agenzia del Territorio
CATASTO FABBRICATI
Ufficio Provinciale di
Treviso**

ELABORATO PLANIMETRICO	
Compilato da: Masiero Pier Luigi	
Iscritto all'albo: Geometri	
Prov. Venezia	N. 1520

Comune di Mogliano Veneto	Protocollo n. TV0273738 del 24/10/2006
Sezione: D Foglio: 4 Particella: 301	Tipo Mappale n. 202373 del 04/08/2006
Dimostrazione grafica dei subalterni	
Scala 1 : 500	

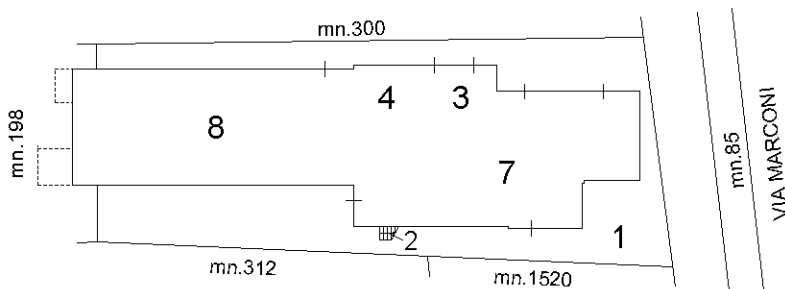

PIANO TERRA

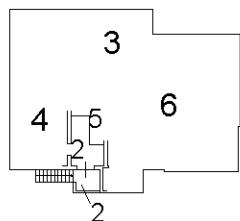

PIANO PRIMO

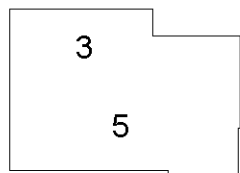

PIANO SECONDO

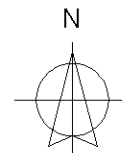

Ultima planimetria in atti

Catasto dei Fabbricati - Situazione al 21/09/2019 - Comune di MOGLIANO VENETO (F269) - < Sez.Urb.: D - Foglio: 4 - Particella: 301 - Elaborato planimetrico ^>

**Agenzia del Territorio
CATASTO FABBRICATI
Ufficio Provinciale di
Treviso**

Dichiarazione protocollo n. TV0273775 del 24/10/2006

Planimetria di u.i.u. in Comune di Mogliano Veneto

Via Guglielmo Marconi

civ. 111

Identificativi Catastali:

Sezione: D

Foglio: 4

Particella: 198

Subalterno:

Compilata da:

Masiero Pier Luigi

Iscritto all'albo:

Geometri

Prov. Venezia

N. 1520

Scheda n. 1

Scala 1:200

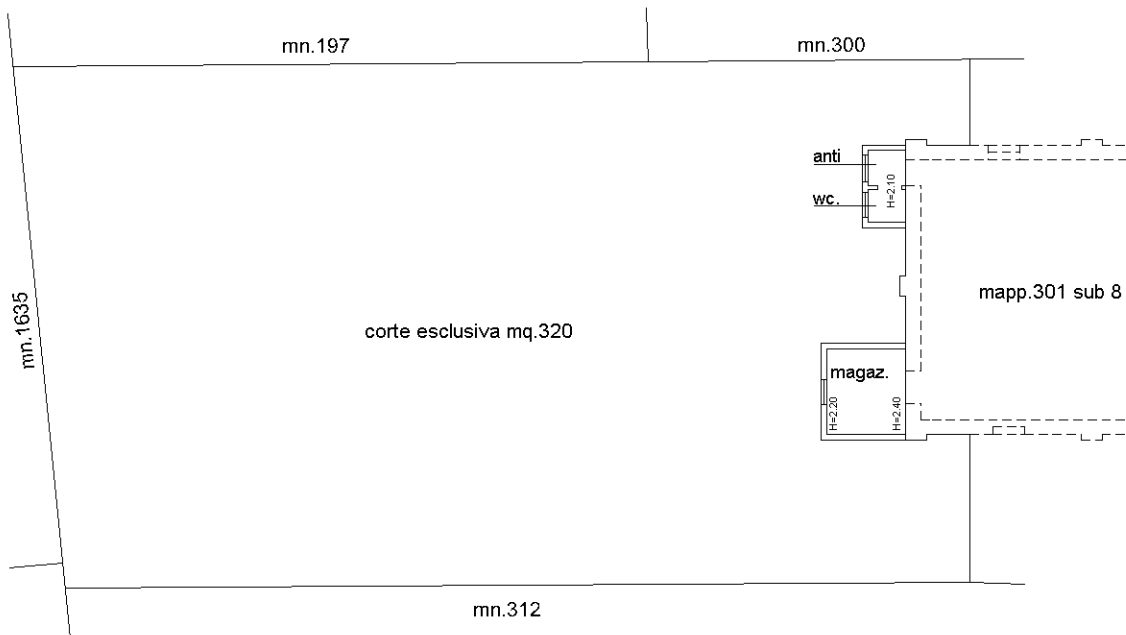

PIANO TERRA Hm=2.30

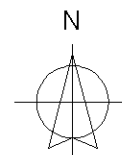

Ultima planimetria in atti

Catasto dei Fabbricati - Situazione al 20/09/2019 - Comune di MOGLIANO VENETO (F269) - < Sez.Urb.: D - Foglio: 4 - Particella: 198 - Subalterno: 0 >
VIA GUGLIELMO MARCONI n. 111 piano: T;

**Agenzia del Territorio
CATASTO FABBRICATI
Ufficio Provinciale di
Treviso**

Dichiarazione protocollo n. TV0273738 del 24/10/2006

Planimetria di u.i.u. in Comune di Mogliano Veneto

Via Guglielmo Marconi

civ. 109

Identificativi Catastali:

Sezione: D

Foglio: 4

Particella: 301

Subalterno: 3

Compilata da:

Masiero Pier Luigi

Iscritto all'albo:

Geometri

Prov. Venezia

N. 1520

Scheda n. 1

Scala 1:200

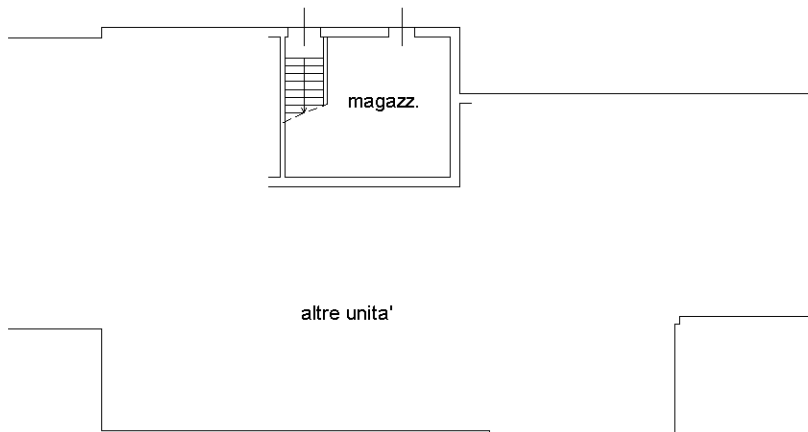

PIANO TERRA H=2.00

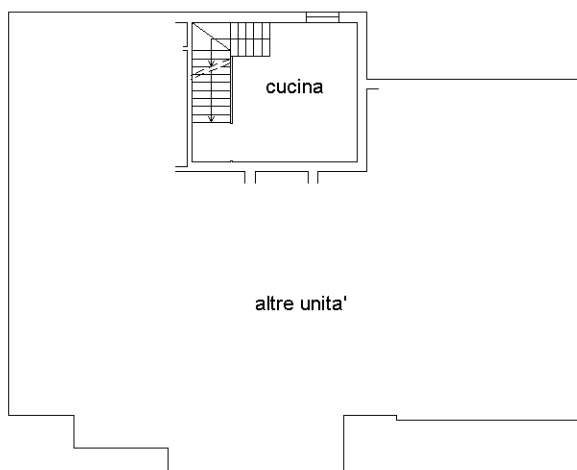

PIANO PRIMO H=2.90

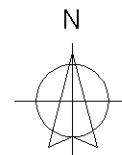
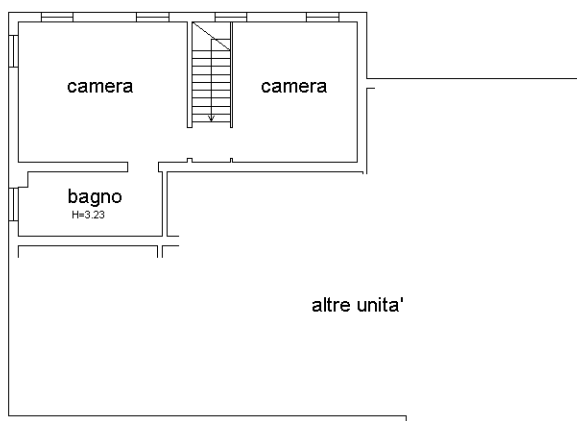

Ultima planimetria in atti

Catasto dei Fabbricati - Situazione al 20/09/2019 - Comune di MOGLIANO VENETO (F269) - < Sez.Urb.: D - Foglio: 4 - Particella: 301 - Subalterno: 3 >
VIA GUGLIELMO MARCONI n. 109 piano: 1-1-2;

**Agenzia del Territorio
CATASTO FABBRICATI
Ufficio Provinciale di
Treviso**

Dichiarazione protocollo n. TV0273738 del 24/10/2006

Planimetria di u.i.u. in Comune di Mogliano Veneto

Via Guglielmo Marconi

civ. 107/1

Identificativi Catastali:

Sezione: D
Foglio: 4
Particella: 301
Subalterno: 4

Compilata da:
Masiero Pier Luigi
Iscritto all'albo:
Geometri

Prov. Venezia

N. 1520

Scheda n. 1 Scala 1:200

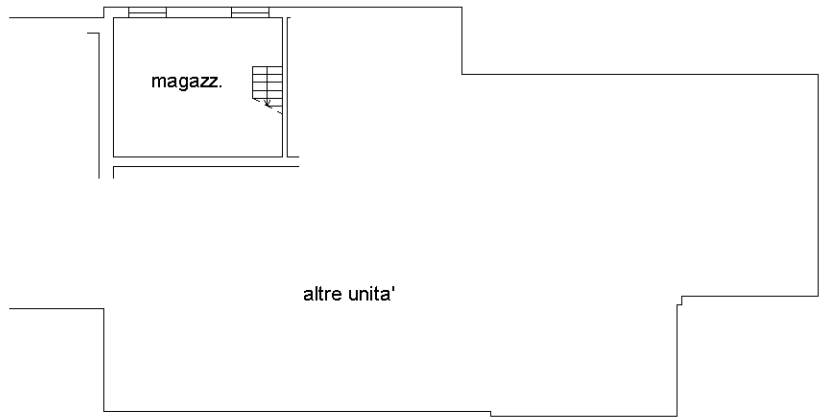

PIANO TERRA H=2.00

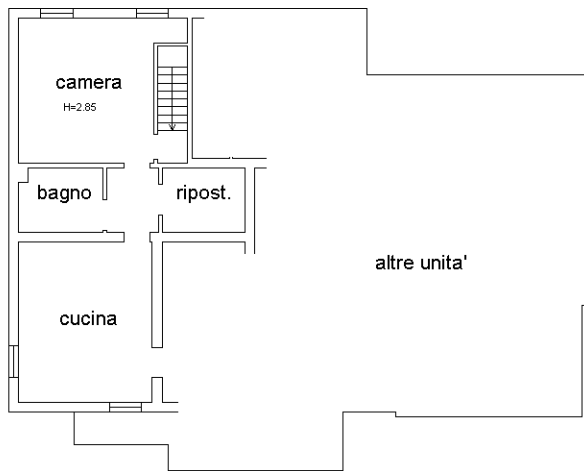

PIANO PRIMO H=2.90

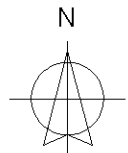

Ultima planimetria in atti

Catasto dei Fabbricati - Situazione al 20/09/2019 - Comune di MOGLIANO VENETO (F269) - < Sez.Urb.: D - Foglio: 4 - Particella: 301 - Subalterno: 4 >
VIA GUGLIELMO MARCONI n. 107/1 piano: T-1;

**Agenzia del Territorio
CATASTO FABBRICATI
Ufficio Provinciale di
Treviso**

Dichiarazione protocollo n. TV0273738 del 24/10/2006

Planimetria di u.i.u. in Comune di Mogliano Veneto

Via Guglielmo Marconi

civ. 107/2

Identificativi Catastali:

Sezione: D

Foglio: 4

Particella: 301

Subalterno: 5

Compilata da:

Masiero Pier Luigi

Iscritto all'albo:

Geometri

Prov. Venezia

N. 1520

Scheda n. 1

Scala 1:200

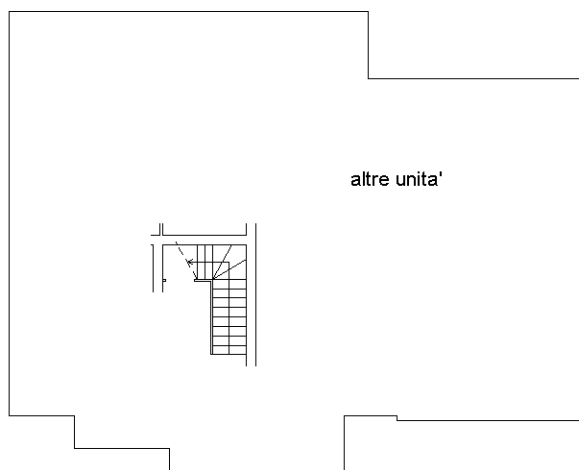

PIANO PRIMO H=2.90



PIANO SECONDO H=3.00

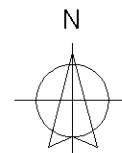

Ultima planimetria in atti

Catasto dei Fabbricati - Situazione al 20/09/2019 - Comune di MOGLIANO VENETO (F269) - < Sez.Urb.: D - Foglio: 4 - Particella: 301 - Subalterno: 5 >
VIA GUGLIELMO MARCONI n. 107/2 piano: 1-2;

**Agenzia del Territorio
CATASTO FABBRICATI
Ufficio Provinciale di
Treviso**

Dichiarazione protocollo n. TV0273738 del 24/10/2006

Planimetria di u.i.u. in Comune di Mogliano Veneto

Via Guglielmo Marconi

civ. 107/A

Identificativi Catastali:

Sezione: D
Foglio: 4
Particella: 301
Subalterno: 6

Compilata da:
Masiero Pier Luigi
Iscritto all'albo:
Geometri

Prov. Venezia

N. 1520

Scheda n. 1

Scala 1:200

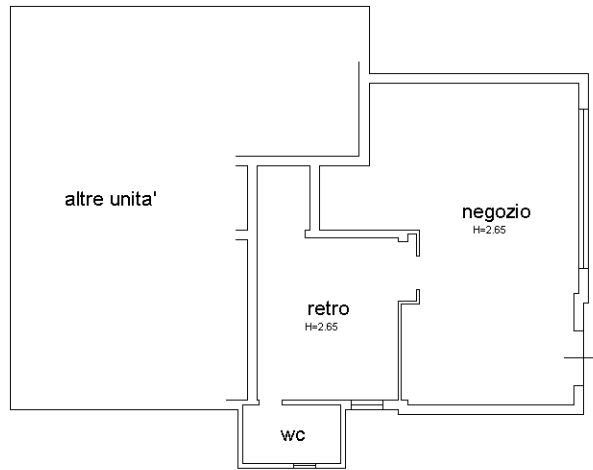

PIANO PRIMO H=2.90

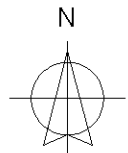

Ultima planimetria in atti

Catasto dei Fabbricati - Situazione al 20/09/2019 - Comune di MOGLIANO VENETO (F269) - < Sez.Urb.: D - Foglio: 4 - Particella: 301 - Subalterno: 6 >
VIA GUGLIELMO MARCONI n. 107/A piano: 1;

**Agenzia del Territorio
CATASTO FABBRICATI
Ufficio Provinciale di
Treviso**

Dichiarazione protocollo n. TV0273738 del 24/10/2006

Planimetria di u.i.u. in Comune di Mogliano Veneto

Via Guglielmo Marconi

civ.

Identificativi Catastali:

Sezione: D

Foglio: 4

Particella: 301

Subalterno: 7

Compilata da:

Masiero Pier Luigi

Iscritto all'albo:

Geometri

Prov. Venezia

N. 1520

Scheda n. 1

Scala 1:200

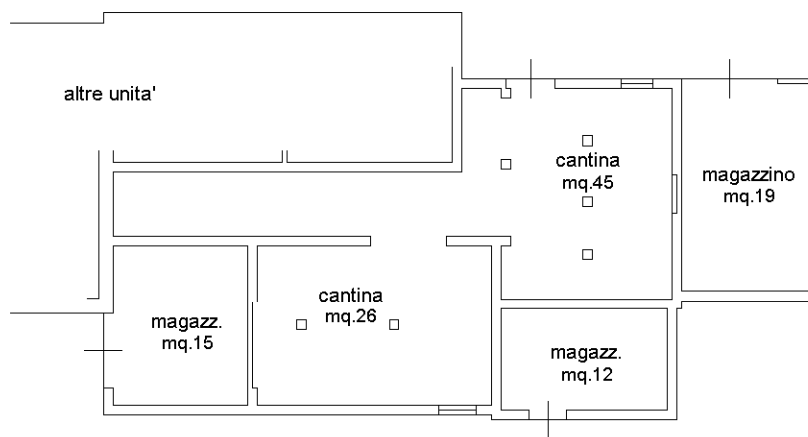

PIANO TERRA H=1.85

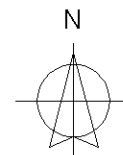

Ultima planimetria in atti

Catasto dei Fabbricati - Situazione al 20/09/2019 - Comune di MOGLIANO VENETO (F269) - < Sez.Urb.: D - Foglio: 4 - Particella: 301 - Subalterno: 7 >
VIA GUGLIELMO MARCONI piano: T;

**Agenzia del Territorio
CATASTO FABBRICATI
Ufficio Provinciale di
Treviso**

Dichiarazione protocollo n. TV0273738 del 24/10/2006

Planimetria di u.i.u. in Comune di Mogliano Veneto

Via Guglielmo Marconi

civ. 111

Identificativi Catastali:

Sezione: D
Foglio: 4
Particella: 301
Subalterno: 8

Compilata da:
Masiero Pier Luigi
Iscritto all'albo:
Geometri

Prov. Venezia

N. 1520

Scheda n. 1 Scala 1:200

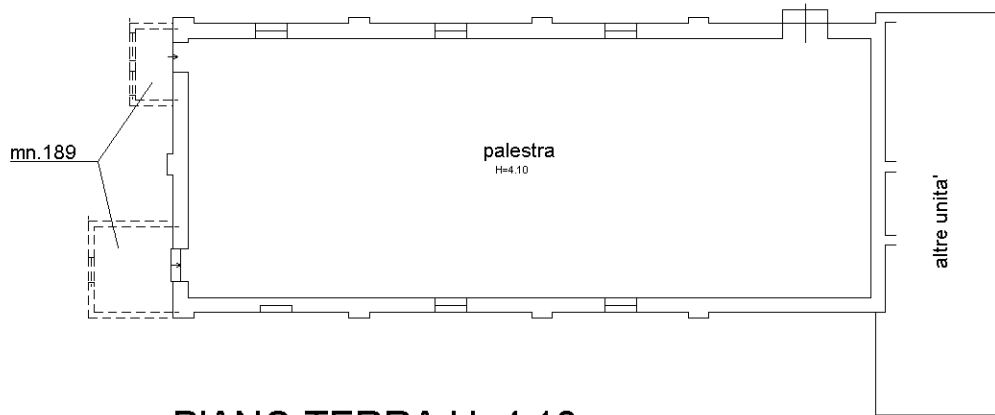

PIANO TERRA H=4.10

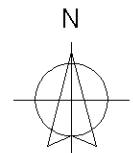

Ultima planimetria in atti

Catasto dei Fabbricati - Situazione al 20/09/2019 - Comune di MOGLIANO VENETO (F269) - < Sez.Urb.: D - Foglio: 4 - Particella: 301 - Subalterno: 8 >
VIA GUGLIELMO MARCONI n. 111 piano: T;