

STUDIO TECNICO

progettazione_design_immagine

ARCH. FRANCESCA MARIA DI MARTINO

Via C.B. 28 n°9 - 91021 Campobello di Mazara (TP)

Infoline: 328 0169038

mail:archdimartino@virgilio.it

COMUNE DI MARSALA
Provincia di TRAPANI

OGGETTO:

Perizia Esperto ex art. 568 c.p.c
PROCEDURA ESECUTIVA n°136/2024
Tribunale di Marsala

UBICAZIONE:

Via S. Amodeo, già via Favorita n°11 – Marsala (TP)
Identificato N.C.E.U. al foglio 171 part. 962 sub 1

ELABORATI:

Elaborati grafici

TAVOLA

1

DATA

Dicembre 2024

scala 1:100

IL COMMITTENTE
Tribunale di Marsala

IL TECNICO
Arch. Francesca Maria Di Martino



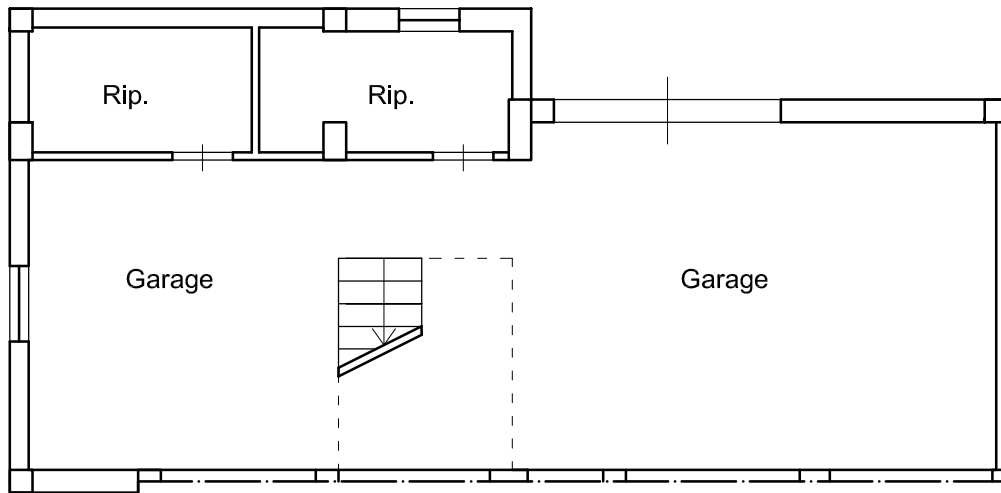

Pianta piano cantinato

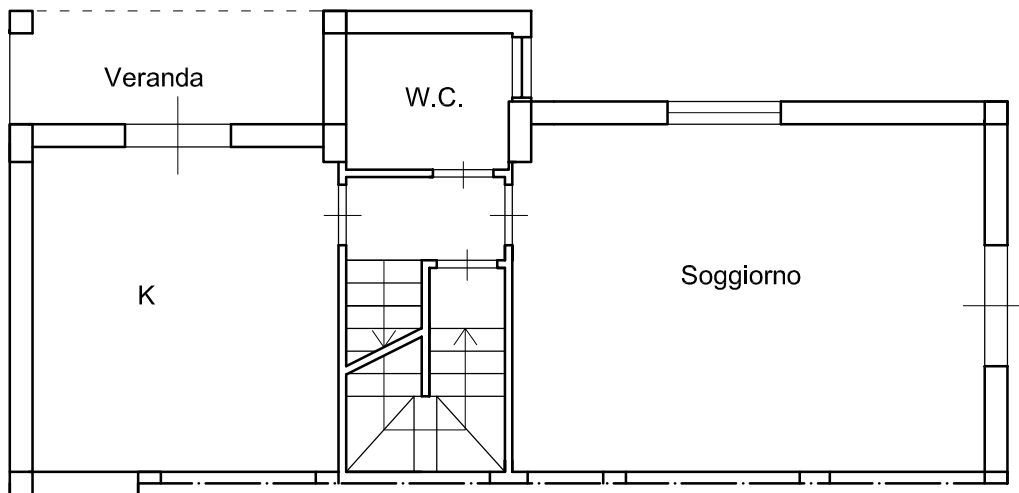

Pianta piano terra

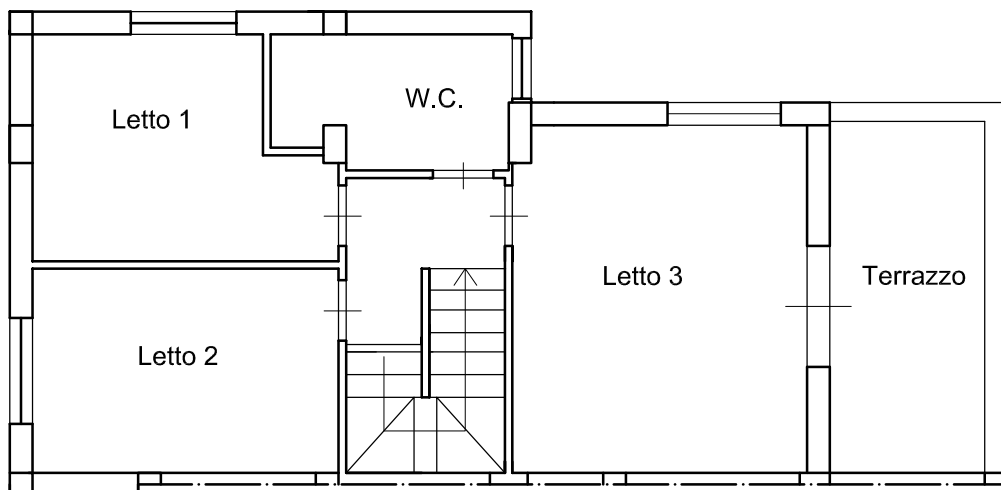

Pianta piano primo



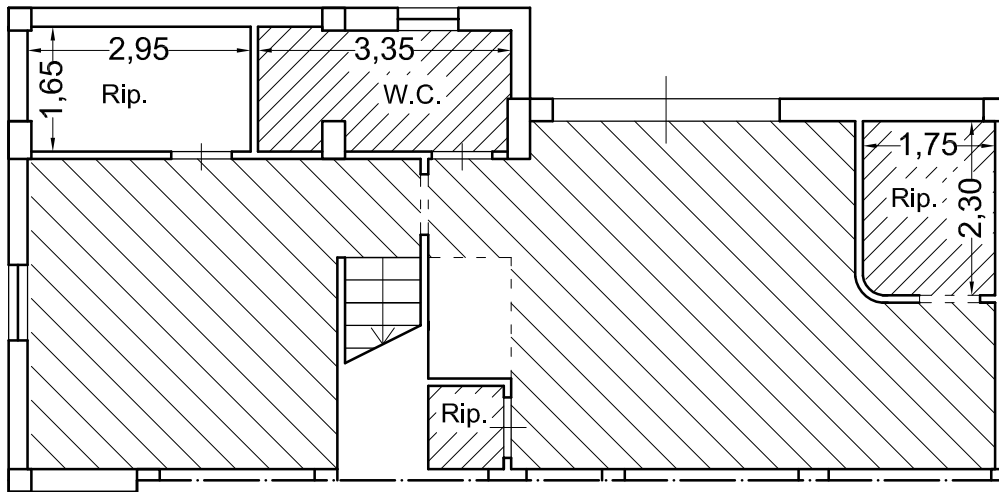

Pianta piano cantinato

Legenda



Difformità
regolarizzabili



Difformità non
regolarizzabili
(cambio
destinazione
d'uso)

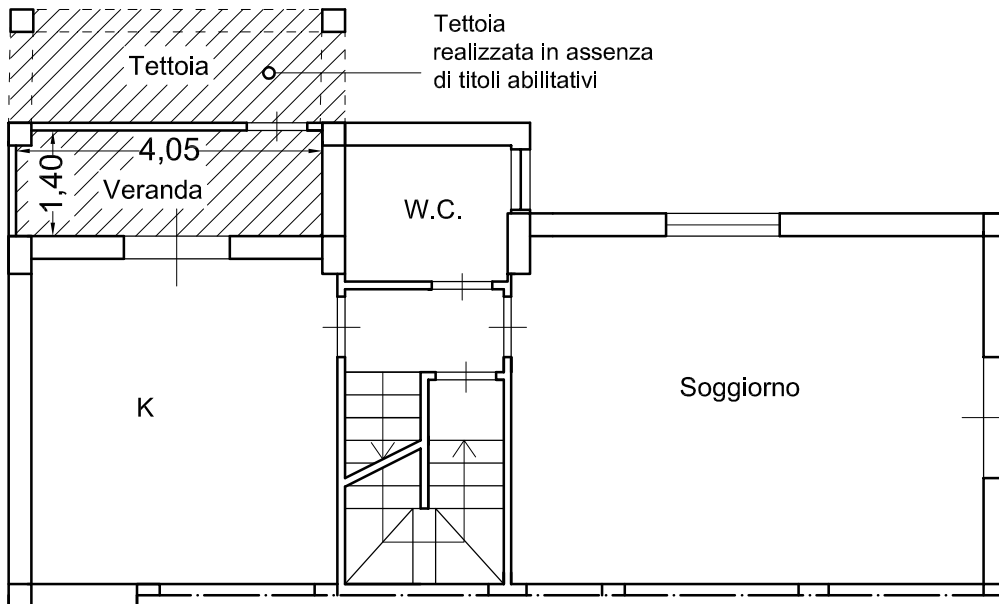

Pianta piano terra

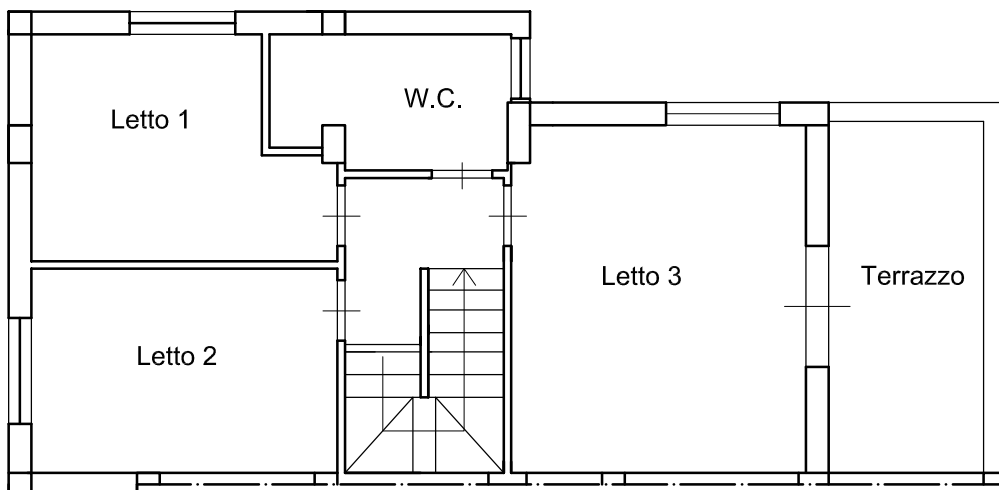

Pianta piano primo

