

FASCICOLO FOTOGRAFICO



Foto 1 – Indicazione stradale



Foto 2 – Ubicazione Immobile



Foto 3 – Via Tufette, lato monte



Foto 4 – Via Tufette, lato mare



Foto 5 – Vista, dalla Via Tufette 18, dell'immobile pignorato



Foto 6 – Il cancello di accesso, all'area di sedime sul quale ricade il bene pignorato



Foto 7 – Vista del viale in terra battuta di accesso all'area di sedime sulla quale ricade l'immobile pignorato



Foto 8 – Vista del viale in terra battuta di accesso all'area di sedime e dell'immobile pignorato



Foto 9 – Vista dell'immobile pignorato e del piccolo portico



Foto 10 – Vista laterale dell'immobile pignorato



Foto 11 – Vista posteriore del bene pignorato, costituito dall'unità residenziale e del manufatto ad essa adiacente



Foto 12 – Vista della copertura del manufatto adiacente l'unità residenziale



Foto 13 – Vista del manufatto con il portoncino di ingresso



Foto 14 – Il portoncino di ingresso al manufatto



Foto 15 – Il piccolo disimpegno e in fondo il locale 1



Foto 16 – Il locale 1



Foto 17 – Il locale 1



Foto 18 – Il locale 2



Foto 19 – Vista interna del locale 1 e della copertura del manufatto con il controsoffitto in gesso

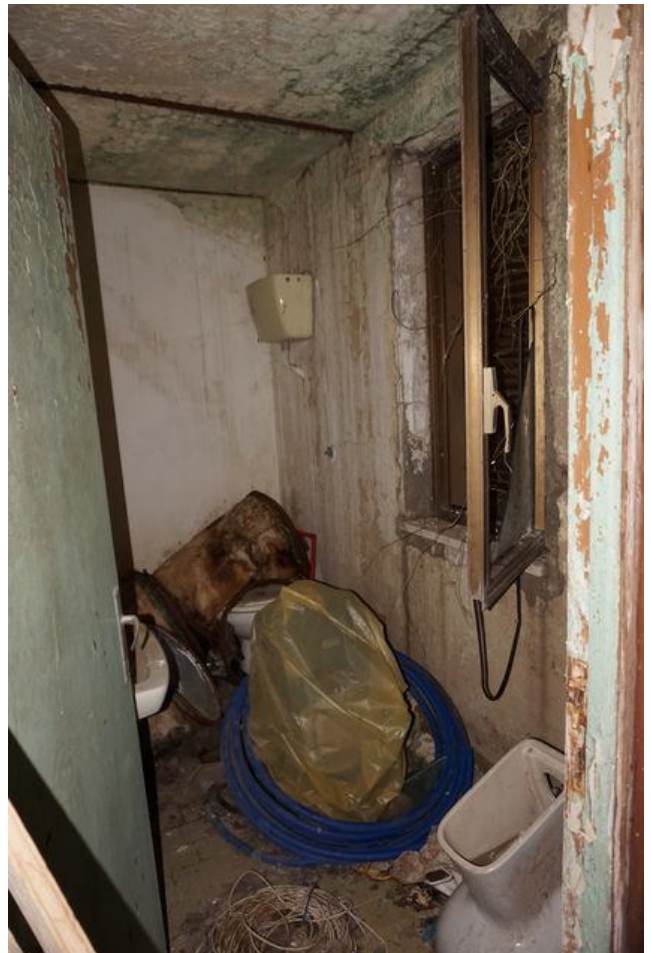

Foto 20 – Il piccolo portico da cui si accede al piano terra e al ripostiglio



Foto 21 – La porta blindata. di ingresso all'unità residenziale, al piano terra



Foto 22 – La cucina



Foto 23 – Il soggiorno



Foto 24 – Il soggiorno e l'apertura dalla quale si accede sia alla scala che porta al piano primo che al WC., ricavato nel sottoscala



Foto 25 – Il WC. ubicato al piano terra e la scala che porta al piano primo



Foto 26 – La scala che porta al piano primo



Foto 27 – Il cancelletto, posto al termine della scala, che immette alle due camere da letto e al WC.

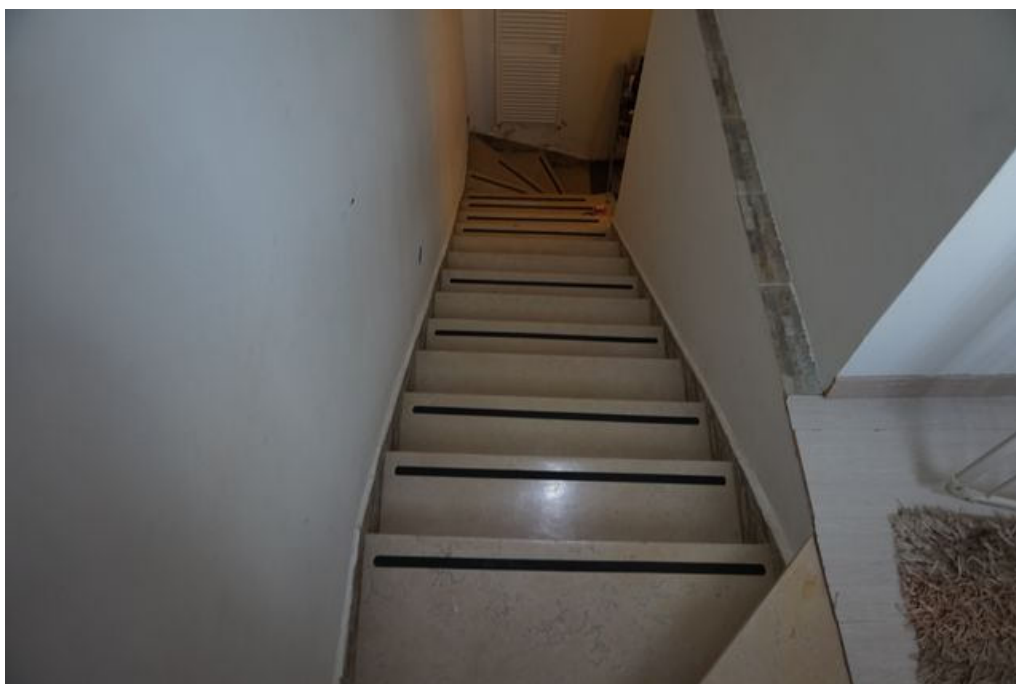

Foto 28 – Il corridoio da dove si accede alle due camere da letto e al WC.

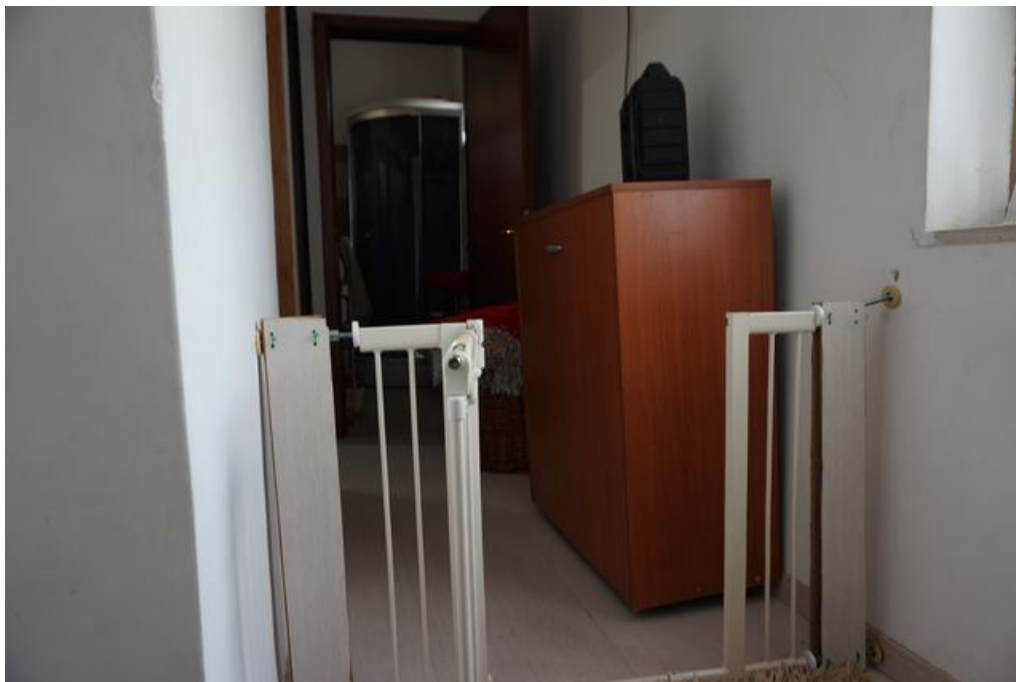

Foto 29 – Il WC.



Foto 30 – La camera da letto 1



Foto 31 – La camera da letto 1

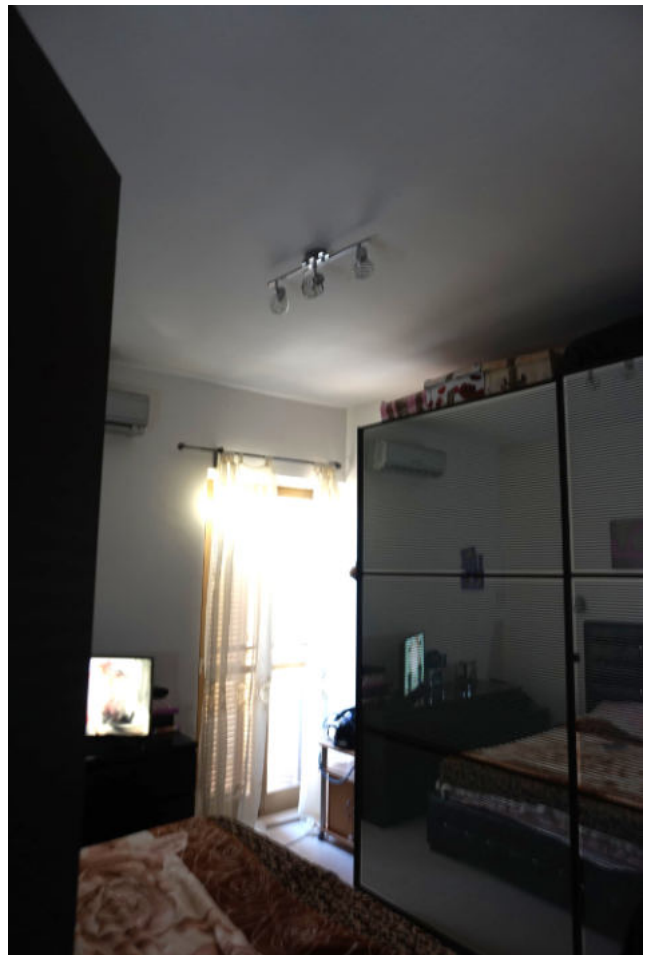

Foto 32 – La camera da letto 2



Foto 33 – *La camera da letto 2*



Foto 34 – *Il balcone del piano primo*



Foto 35 – Vista del balcone del piano primo



Foto 36 – Vista del balcone del piano primo



Foto 37 – Il portoncino del ripostiglio posto a lato del piccolo portico



Foto 38 – Il ripostiglio, dove è inserito il boiler per la produzione dell'acqua sanitaria



Foto 39 – L'ubicazione del boiler all'interno del ripostiglio



Foto 40 – L'umidità e la muffa presente in tutto il piano terra



Foto 41 – L'umidità e la muffa presente sui muri del piano primo



Foto 42 – L'umidità e la muffa presente sul muro della scala



Foto 43 – *Il rivestimento della cucina*



Foto 44 – *Il rivestimento del WC. del piano terra, nel sottoscala*



Foto 45 – *Il pavimento della cucina e del soggiorno*

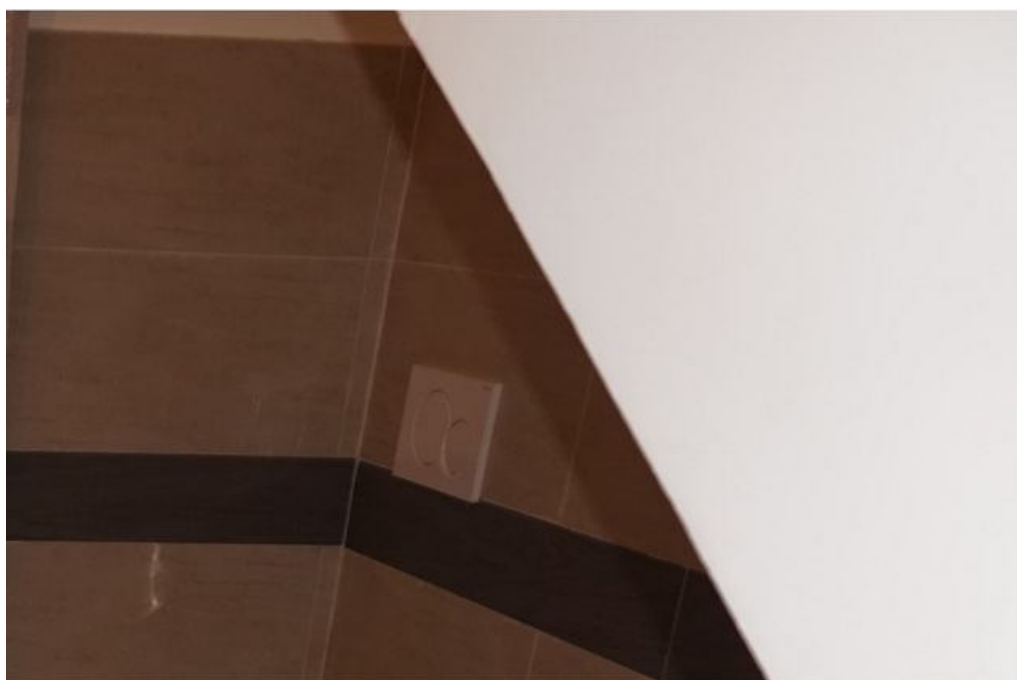
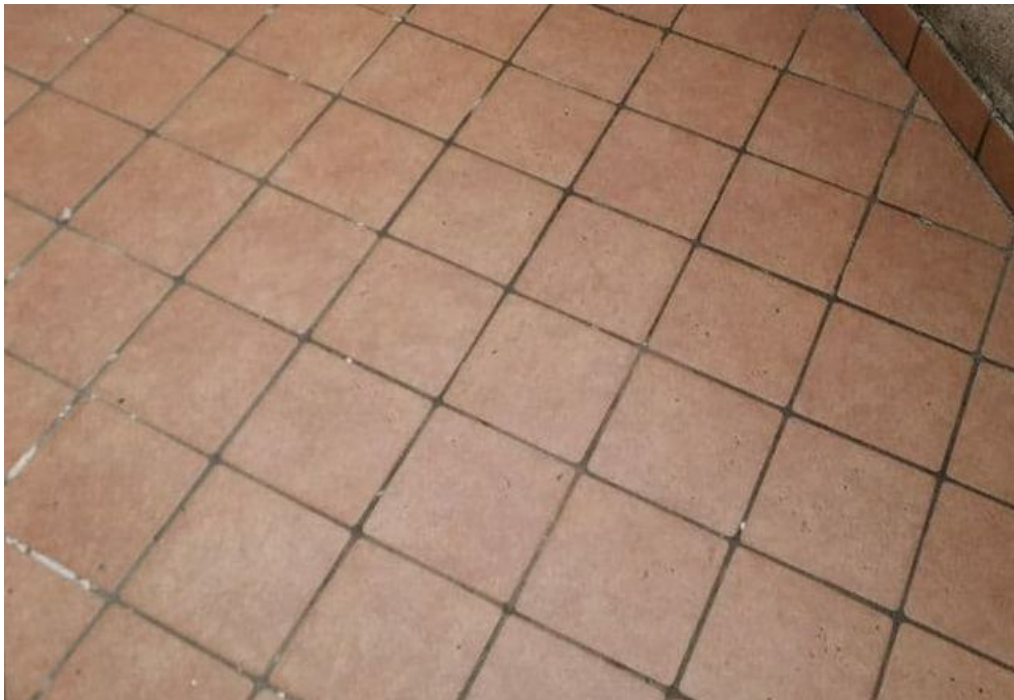

Foto 46– *Il pavimento del balcone del piano primo*



Foto 47– *I muri esterni, interni e del solaio del manufatto*