

MODULARIO
F. rig. rend. 407



MINISTERO DELLE FINANZE
DIREZIONE GENERALE DEL CATASTO E DEI SISTEMI
CATASTO EDILIZIO URBANO (RDL 13-4-1939, n. 652)

MOD. BN (CEU)

LIRE
250

15

Planimetria di u.i.u. in Comune di SASSO MARCONI via CARTIERA civ. 6

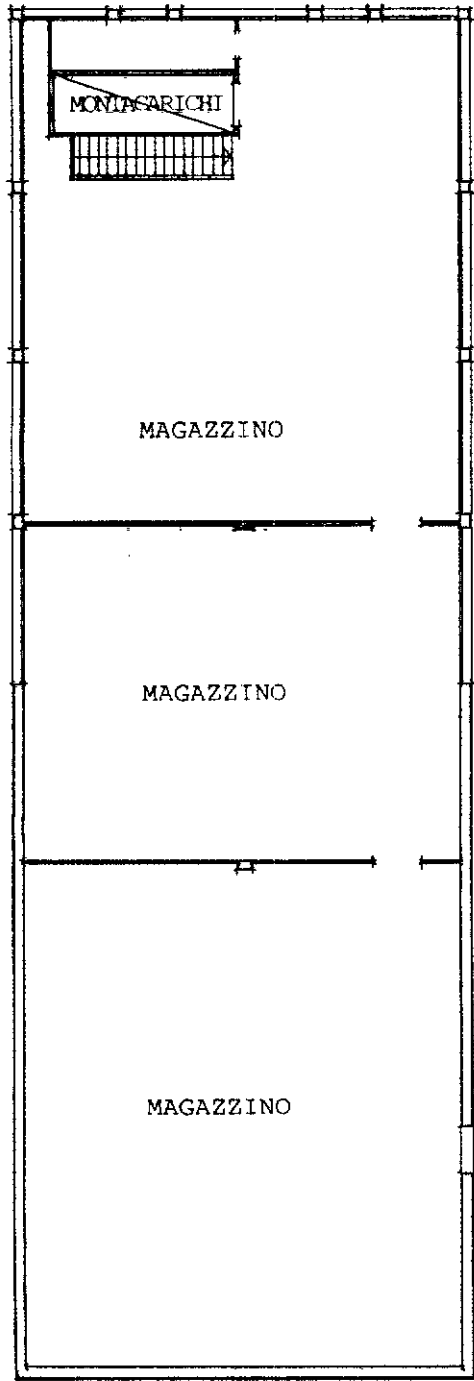

PIANO PRIMO H=3.80

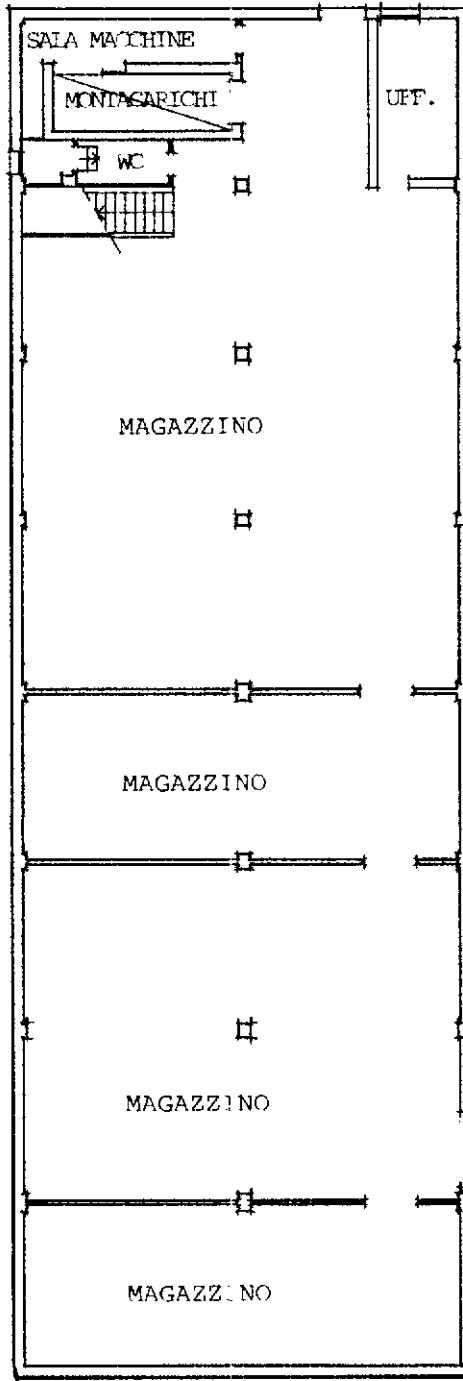

PIANO TERRA H=4.60

ORIENTAMENTO



SCALA DI 1: 200

C0225 1 APR. 1991

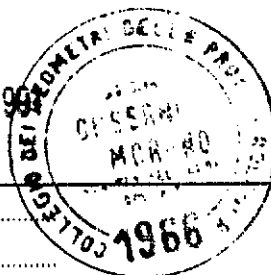

Dichiarazione di N.C.
Ultima denuncia di variazione

Compilata dal
(Titolo, cognome e nome)
GEOM. MORENO CASSANI

RISERVATO ALL'UFFICIO

Data presentazione: 05/04/1991 - Data: 22/05/2023 - n. T367187 - Richiedente: BCCRSN72T54D005J
Totale schede: 25 - Formato di acquisizione: A4(210x297) - Formato stampato: A4(210x297) 966
Identificativi catastali
F. n. 9 sub. 51
data MAR. 1991

Isritto all'albo de
della provincia di
data MAR. 1991 Firma *Moreno Cassani*

Catasto di Fabbricati - Situazione al 22/05/2023 - Comune di SASSO MARCONI(G972) - < Foglio 25 - Particella 9 - Subalterno 19 > - Uiu graffiata VIA CARTIERA n. 6 Piano T. - inam 01

ELABORATO GRAFICO ALLEGATO ALLA
LICENZA DI COSTRUZIONE N. 12/1960 DEL 02/04/1960

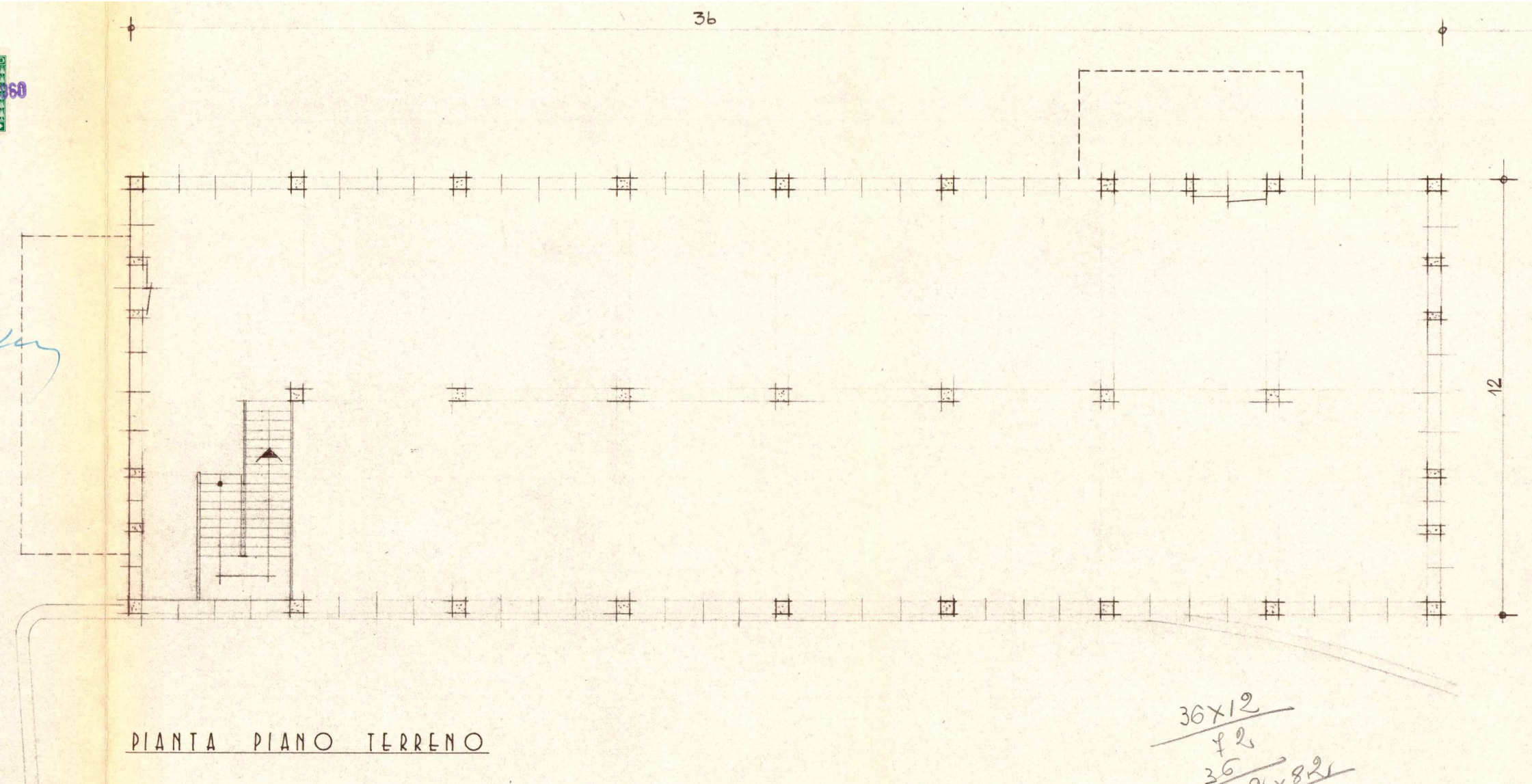

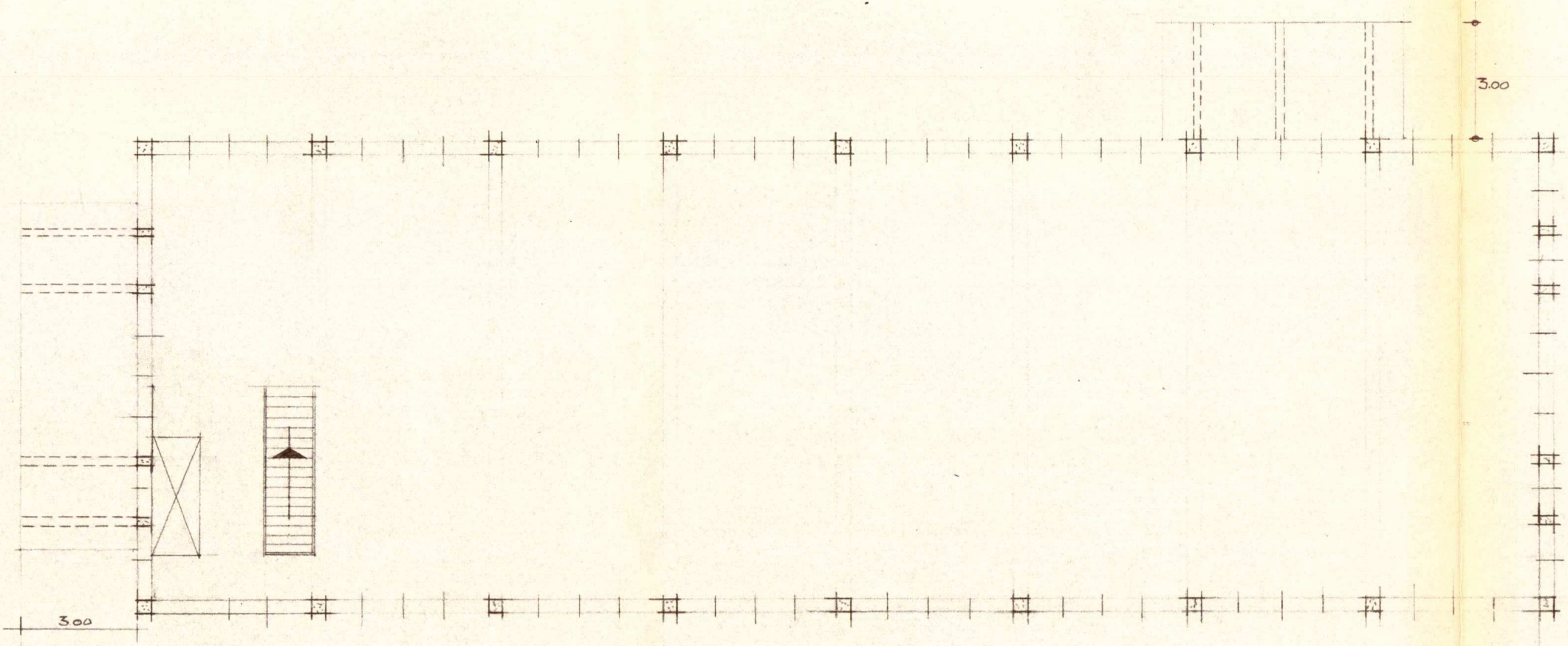

PIANTA PIANO PRIMO