



MODULARIO  
F. rig. rend. 497



MINISTERO DELLE FINANZE  
DIPARTIMENTO DEL TERRITORIO

**CATASTO EDILIZIO URBANO** (RDL 13-4-1939, n. 652)  
fraz. S. Giacomo Roncole  
**MIRANDOLA**

MOD. BN (CEU)

LIRE  
**500**

Planimetria di u.i.u. in Comune di..... via **STATALE SUD** civ. **215**

### PIANO TERRA

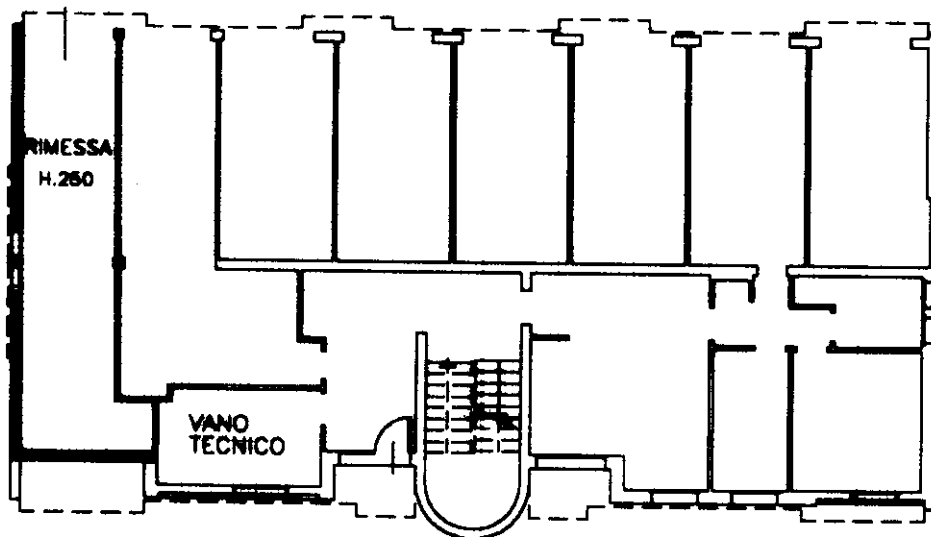

ORIENTAMENTO



SCALA DI 1:200

**SUB. 5**

Dichiarazione di N.C.   
Denuncia di variazione

Compilata dal **GEOM. MONARI RITA**  
(Titolo, cognome e nome)

RISERVATO ALL'UFFICIO

Data presentazione: 01/06/1998 - Data: 08/08/2022 - n. T184910 - Richiedente: BGNMRZ61P08F257L  
Totale schede: **152** - Formato di acquisizione: A4(210x297) - Formato stampa richiesto: A4(210x297)  
n. **386** sub. **5**  
data **MAGGIO '98** Firma **R. Monari**

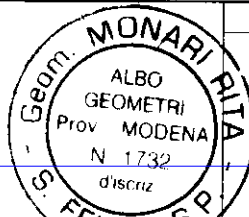

32  
**21246**

Catasto dei Fabbricati - Situazione al 08/08/2022 - Comune di MIRANDOLA(F240) - < Foglio 152 - Particella 386 - Subalterno 5 >  
Firmato DA **MONARI RITA** MANSUETI DI NESSO DE: ARUBAPEC S.P.A. NG CA 3 Serial#: 742162068050ca2d17915b0d2b280ca1

Roma - Istituto Poligrafico e Zecca dello Stato - P.V.