

TRIBUNALE DI TEMPIO PAUSANIA

PROCEDURA N. 117/2012 R.G.E.

e

PROCEDURA N. 206/2012 R.G.M.

Promossa da: [REDACTED]

E da: [REDACTED]

Contro: [REDACTED]

Giudice dell'esecuzione dott. Alessandro Di Giacomo

ALLEGATO E

CTU: Geom Barbara Carrone



Agenzia del Territorio
CATASTO FABBRICATI
Ufficio provinciale di
Sassari

Dichiarazione protocollo n. SS0075137 del 26/03/2010
Foglio: 20 - Particella: 1751 - Subalterno: 1 >
Planimetria di u.i.u. in Comune di Luogosanto
Via San Trano
civ. SN

Identificativi Catastali:
Sezione:
Foglio: 20
Particella: 1751
Subalterno: 1

Compilata da:
Scampuddu Antonio
Iscritto all'albo:
Geometri
Prov. Sassari
N. 2293

Scala 1: 200

PIANO SEMINTERRATO

A

H 3,20 ml

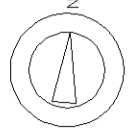

Agenzia del Territorio

CATASTO FABBRICATI

Ufficio provinciale di

Sassari

Dichiarazione protocollo n. SS0075137 del 26/03/2010

Foglio: 20 - Particella: 1751 - Subalterno: 1

Planimetria di u.i.u. in Comune di Luogosanto

Via San Trano

civ. SN

Scala 1: 200

Compilata da:
Scampuddu Antonio
Iscritto all'albo:
Geometri

Prov. Sassari

N. 2293

Identificativi Catastali:

Sezione:

Foglio: 20

Particella: 1751

Subalterno: 1

PIANO TERRA

A

H 3,30 ml

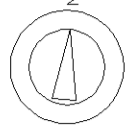
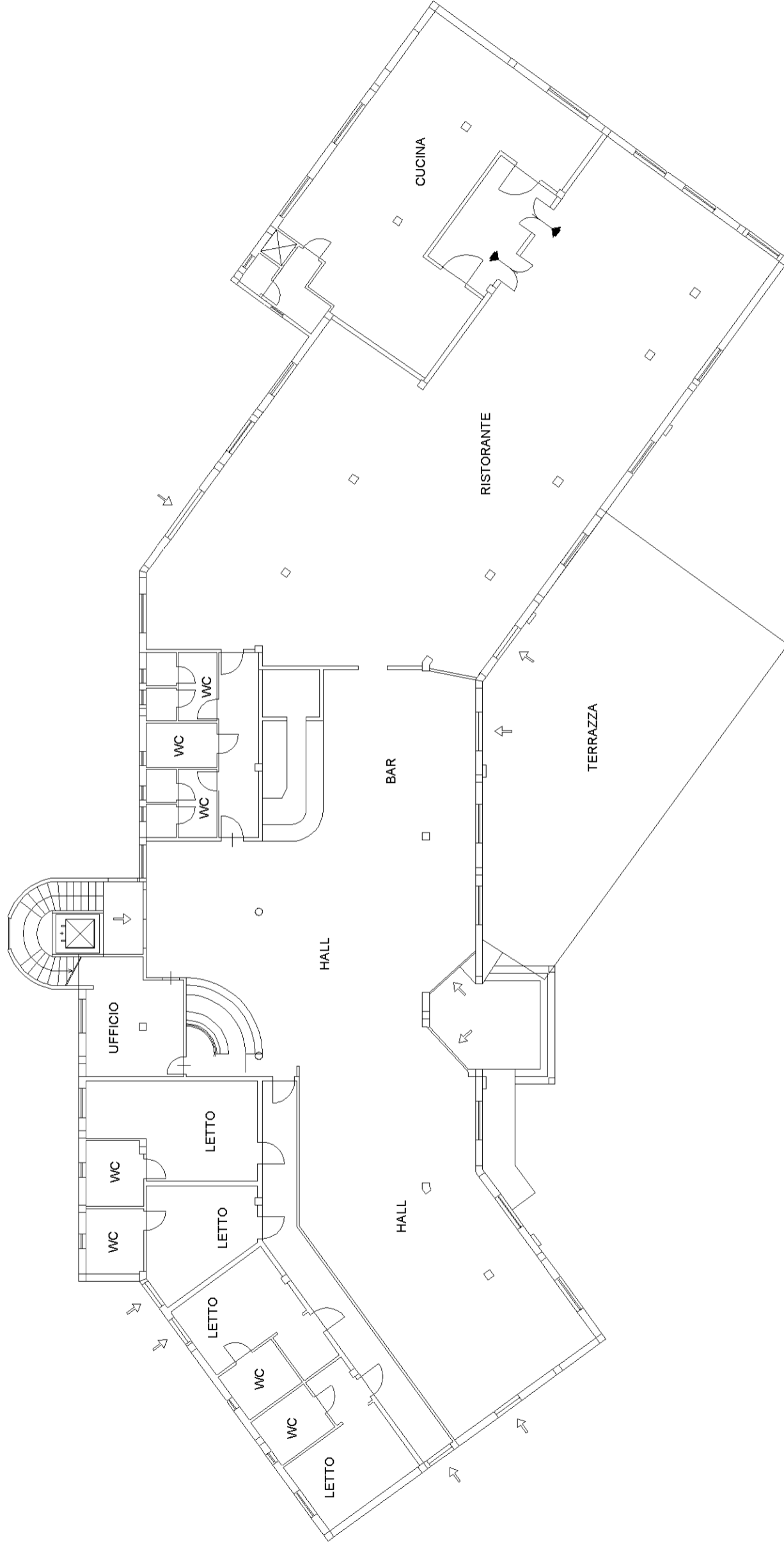

Agenzia del Territorio

CATASTO FABBRICATI

Ufficio provinciale di

Sassari

Dichiarazione protocollo n. SS0075137 del 26/03/2010

Foglio: 20 - Particella: 1751 - Subalterno: 1

Planimetria di u.i.u. in Comune di Luogosanto

Via San Trano

civ. SN

Scala 1: 200

N. 2293

Compilata da:
Scampuddu Antonio
Iscritto all'albo:
Geometri
Prov. Sassari

Identificativi Catastali:
Sezione:
Foglio: 20
Particella: 1751
Subalterno: 1

PIANO PRIMO

A

H 2,70 ml

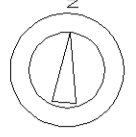
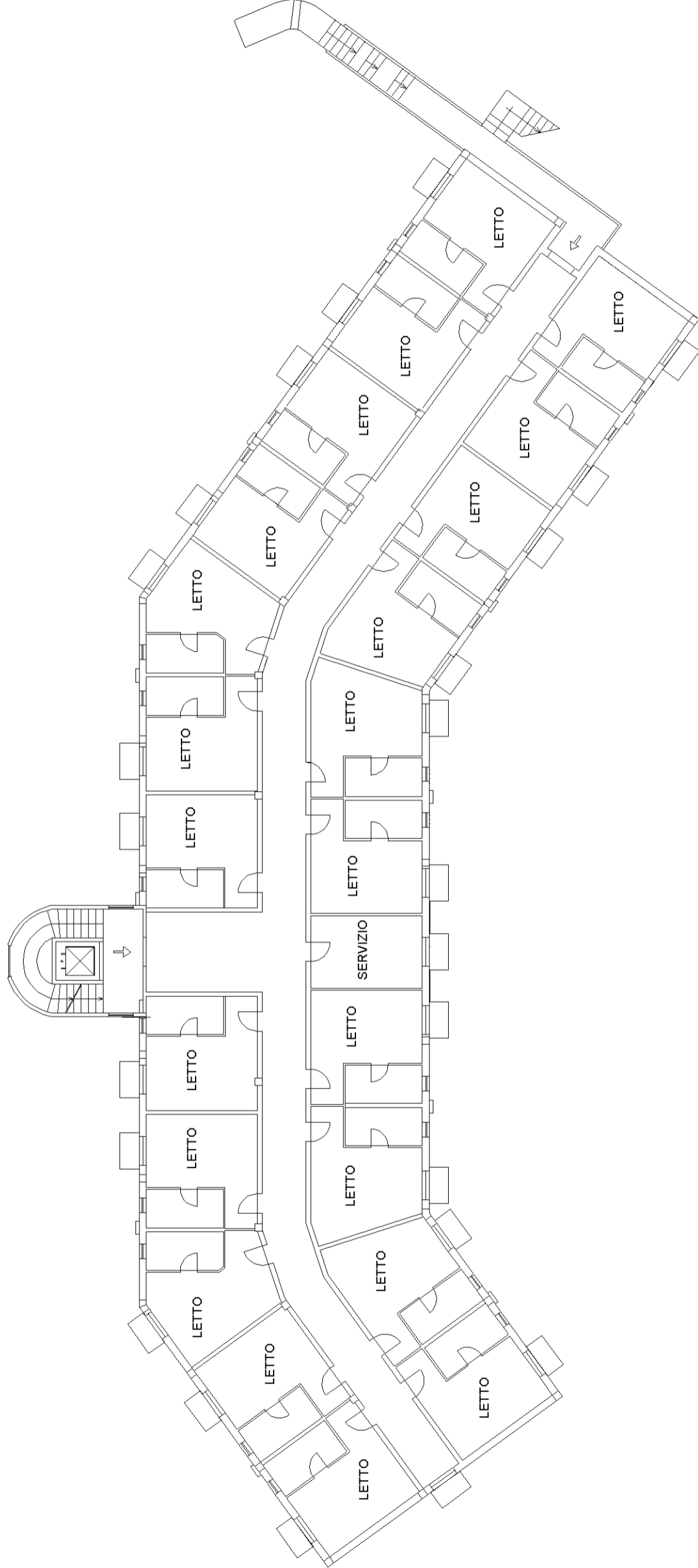

Agenzia del Territorio

CATASTO FABBRICATI

Ufficio provinciale di

Sassari

Dichiarazione protocollo n. SS0075137 del 26/03/2010

Foglio: 20 - Particella: 1751 - Subalterno: 1

Planimetria di u.i.u. in Comune di Luogosanto

Via San Trano

civ. SN

Scala 1: 200

Compilata da:
Scampuddu Antonio
Iscritto all'albo:
Geometri
Prov. Sassari

N. 2293

Identificativi Catastali:
Sezione:
Foglio: 20
Particella: 1751
Subalterno: 1

PIANO SECONDO

A

H 2,70 ml

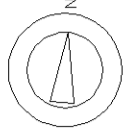
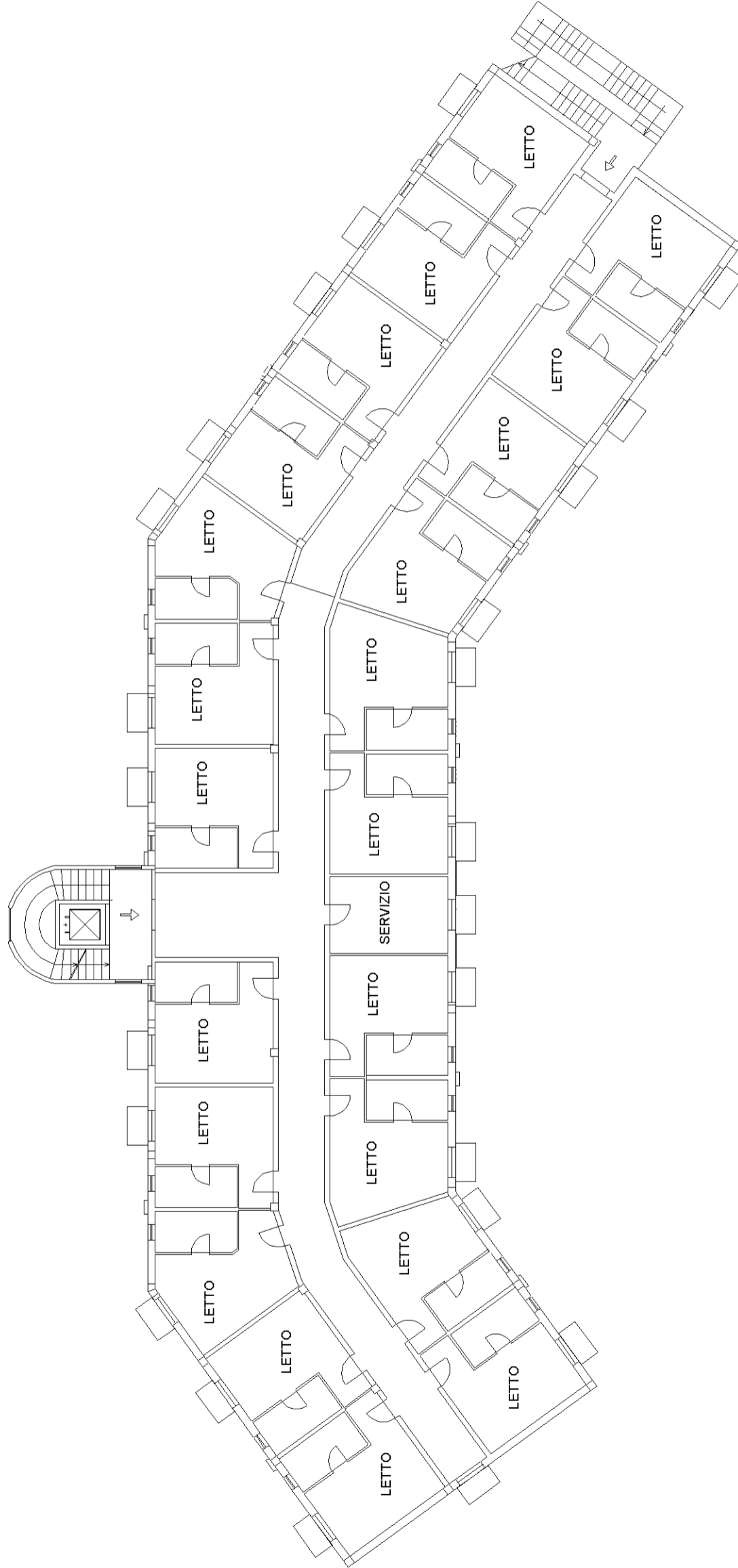

Agenzia del Territorio

CATASTO FABBRICATI

Ufficio provinciale di

Sassari

Dichiarazione protocollo n. SS0075137 del 26/03/2010

Foglio: 20 - Particella: 1751 - Subalterno: 1

Planimetria di u.i.u. in Comune di Luogosanto

Via San Trano

civ. SN

Scala 1: 200

Compilata da:
Scampuddu Antonio
Iscritto all'albo:
Geometri

Prov. Sassari N. 2293

Identificativi Catastali:

Sezione:

Foglio: 20

Particella: 1751

Subalterno: 1

PIANO TERZO

A

H 2,52 ml

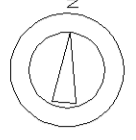
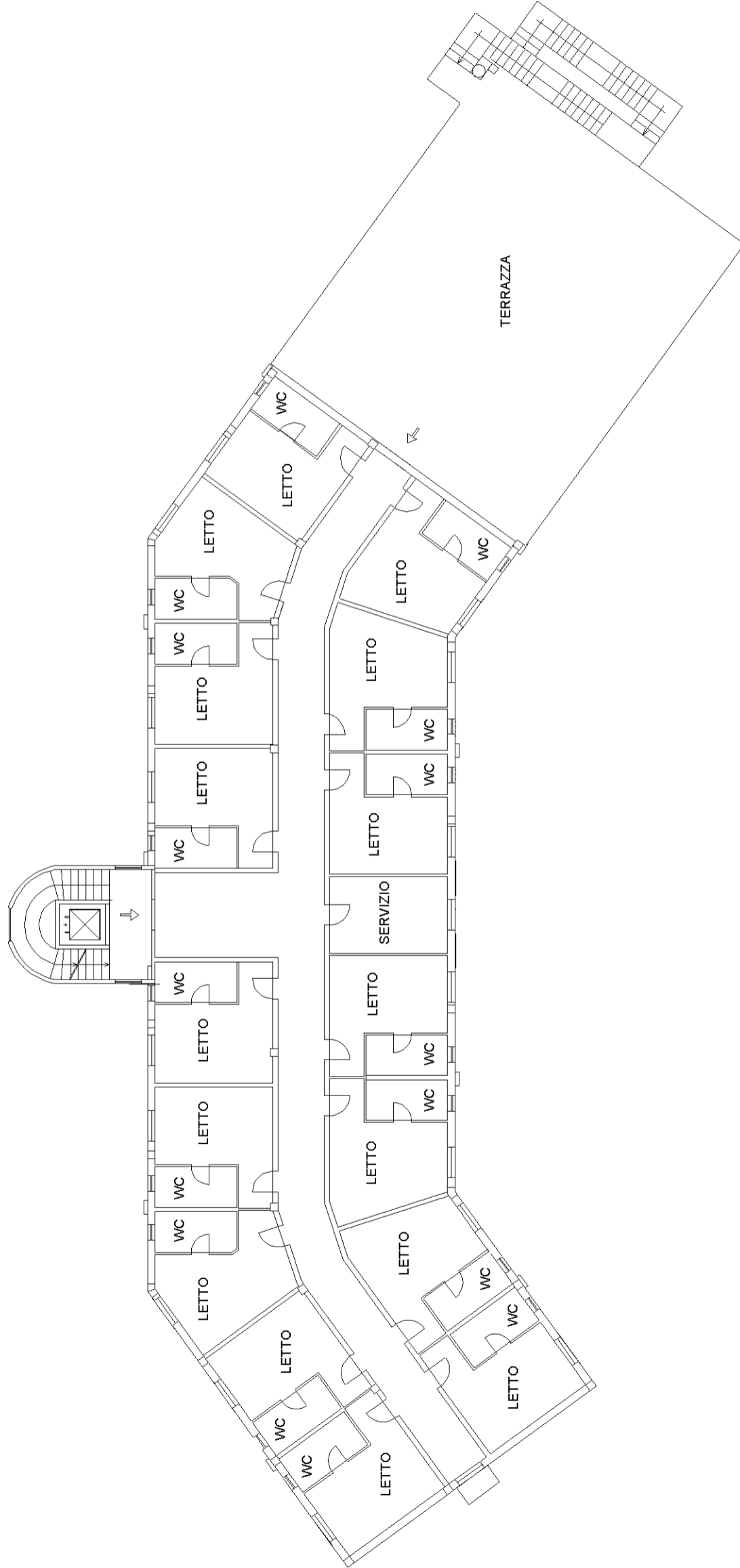

**Agenzia del Territorio
CATASTO FABBRICATI
Ufficio Provinciale di
Sassari**

Dichiarazione protocollo n. SS0075137 del 26/03/2010	
Planimetria di u.i.u. in Comune di Luogosanto	
Via San Trano civ. SN	
Identificativi Catastali:	Compilata da: Scampuddu Antonio
Sezione:	Iscritto all'albo: Geometri
Foglio: 20	Prov. Sassari
Particella: 1751	N. 2293
Subalterno: 1	

Scheda n. 6 Scala 1:200

**PIANO TERRA
- B -**

LOCALE TECNICO

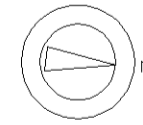
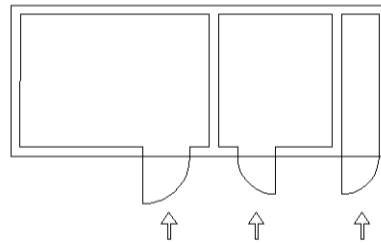

Catasto dei Fabbricati - Situazione al 07/11/2013 - Comune di LUOGOSANTO (E747) - < Foglio: 20 - Particella: 1751 - Subalterno: 1 >
SAN TRANO n. SN piano: S1-T-1-2-3;

10 metri

**Agenzia del Territorio
CATASTO FABBRICATI
Ufficio Provinciale di
Sassari**

Dichiarazione protocollo n. SS0075137 del 26/03/2010	
Planimetria di u.i.u. in Comune di Luogosanto	
Via San Trano civ. SN	
Identificativi Catastali:	Compilata da: Scampuddu Antonio
Sezione:	Iscritto all'albo: Geometri
Foglio: 20	Prov. Sassari
Particella: 1751	N. 2293
Subalterno: 1	

Scheda n. 7 Scala 1:200

PIANO SEMINTERRATO

C

LOCALE TECNICO

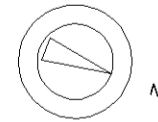
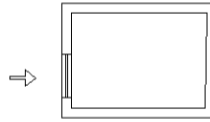

Catasto dei Fabbricati - Situazione al 07/11/2013 - Comune di LUOGOSANTO (E747) - < Foglio: 20 - Particella: 1751 - Subalterno: 1 >
SAN TRANO n. SN piano: S1-T-1-2-3;

10 metri

**Agenzia del Territorio
CATASTO FABBRICATI
Ufficio Provinciale di
Sassari**

Dichiarazione protocollo n. SS0075137 del 26/03/2010	
Planimetria di u.i.u. in Comune di Luogosanto	
Via San Trano	civ. SN
Identificativi Catastali:	Compilata da: Scampuddu Antonio
Sezione:	Iscritto all'albo: Geometri
Foglio: 20	Prov. Sassari
Particella: 1751	N. 2293
Subalterno: 1	

Scheda n. 8 Scala 1:200

**PIANO TERRA
C**

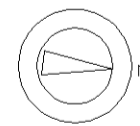
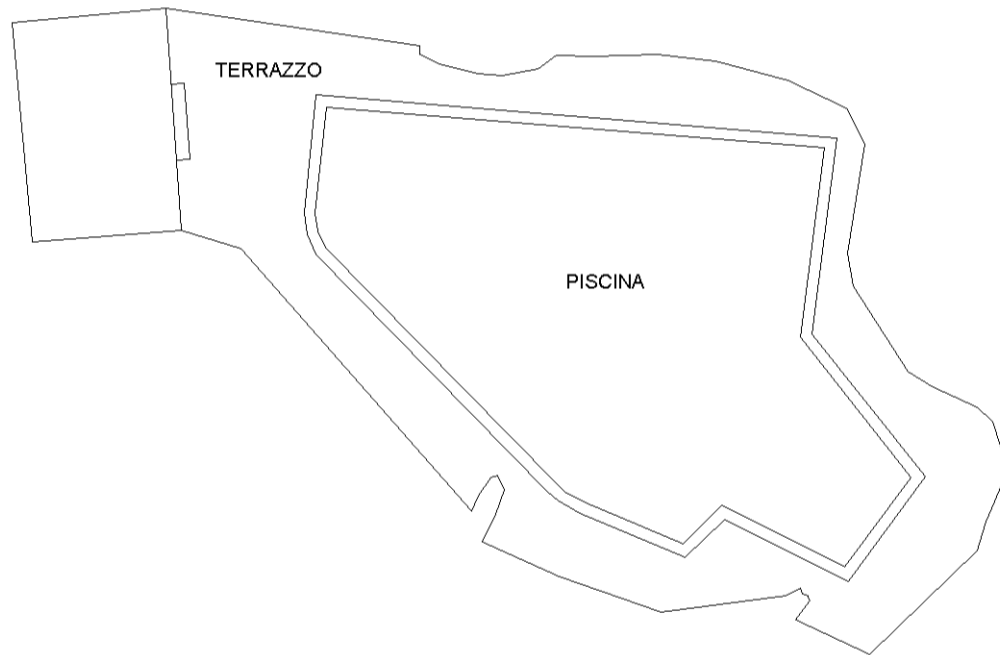

Catasto dei Fabbricati - Situazione al 07/11/2013 - Comune di LUOGOSANTO (E747) - < Foglio: 20 - Particella: 1751 - Subalterno: 1 >
SAN TRANO n. SN piano: S1-T-1-2-3;

10 metri