

PIANTA PIANO QUARTO (SOTTOTETTO)
 int. 18 - lotto 6, bene 3

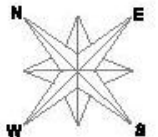
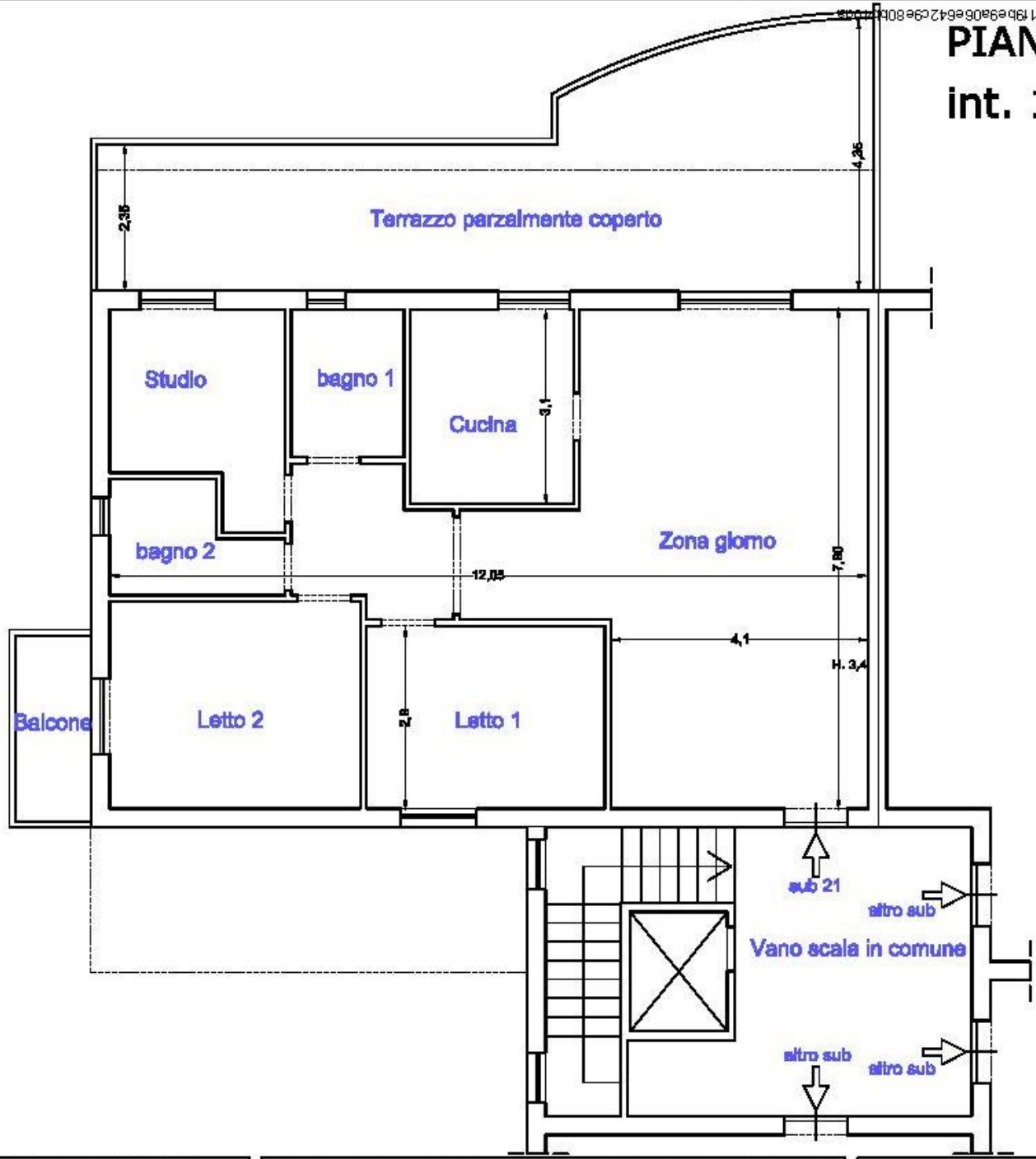

ALLEGATO 5a
 Bene 1 - Appartam.
 piano quarto (int.18)

Rilievo di un appartamento al quarto piano (sottotetto), sito nel comune di Sala Consilina, Via Macchia Itallana, in Catasto Fg. 18, part.IIIa 2296 sub 21, cat. A2, a seguito di Proc. Esec. R.G. n. 45 / 2021 del Tribunale di Lagonegro.

Gennaio 2024

SCALA 1:100

La parte debitrice
 [redacted] s.r.l.

IL CTU
 Arch. Giacomo RICCIARDI

PIANTA PIANO SECONDO INTERRATO BOX 7 - lotto 6, bene 4

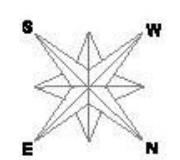
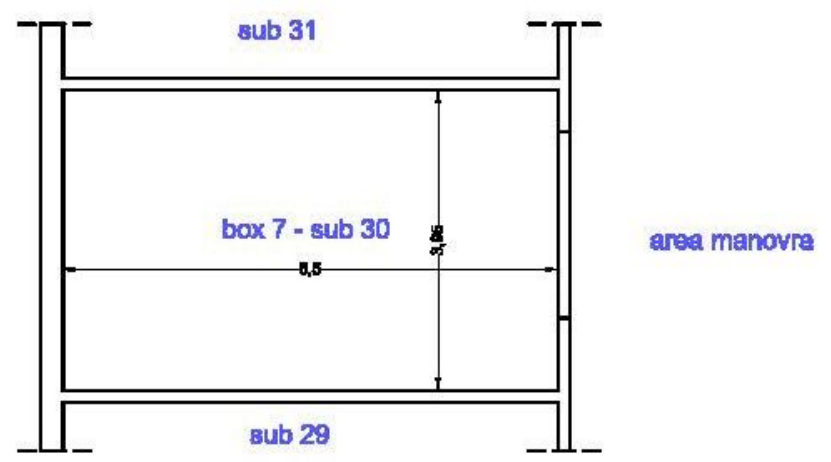

ALLEGATO 52
Bene 2 - Box piano
secondo int. (7)

Rilievo di un box autorimessa al secondo interrato, sito nel comune di Sala Consilina, Via Macchia Italiana, In Catasto Fg. 18, part.Ila 2296 sub 30, cat. C5, a seguito di Proc. Esec. R.G. n. 45 / 2021 del Tribunale di Lagonegro.

Gennaio 2024

SCALA 1:100

La parte debitrice
 [redacted] r.l.

IL CTU
 Arch. Giacomo RICCIARDI

PIANTA PIANO QUARTO (SOTTOTETTO)

int. 17 - lotto 5, bene 1

Firmato Da: RICCIARDI GIACOMO Emesso Da: ARUBAPEC S.P.A. NG CA 3 SenaIt# 181244251f9b99a05e642c9e80bb40da

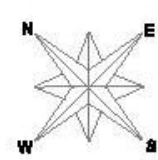
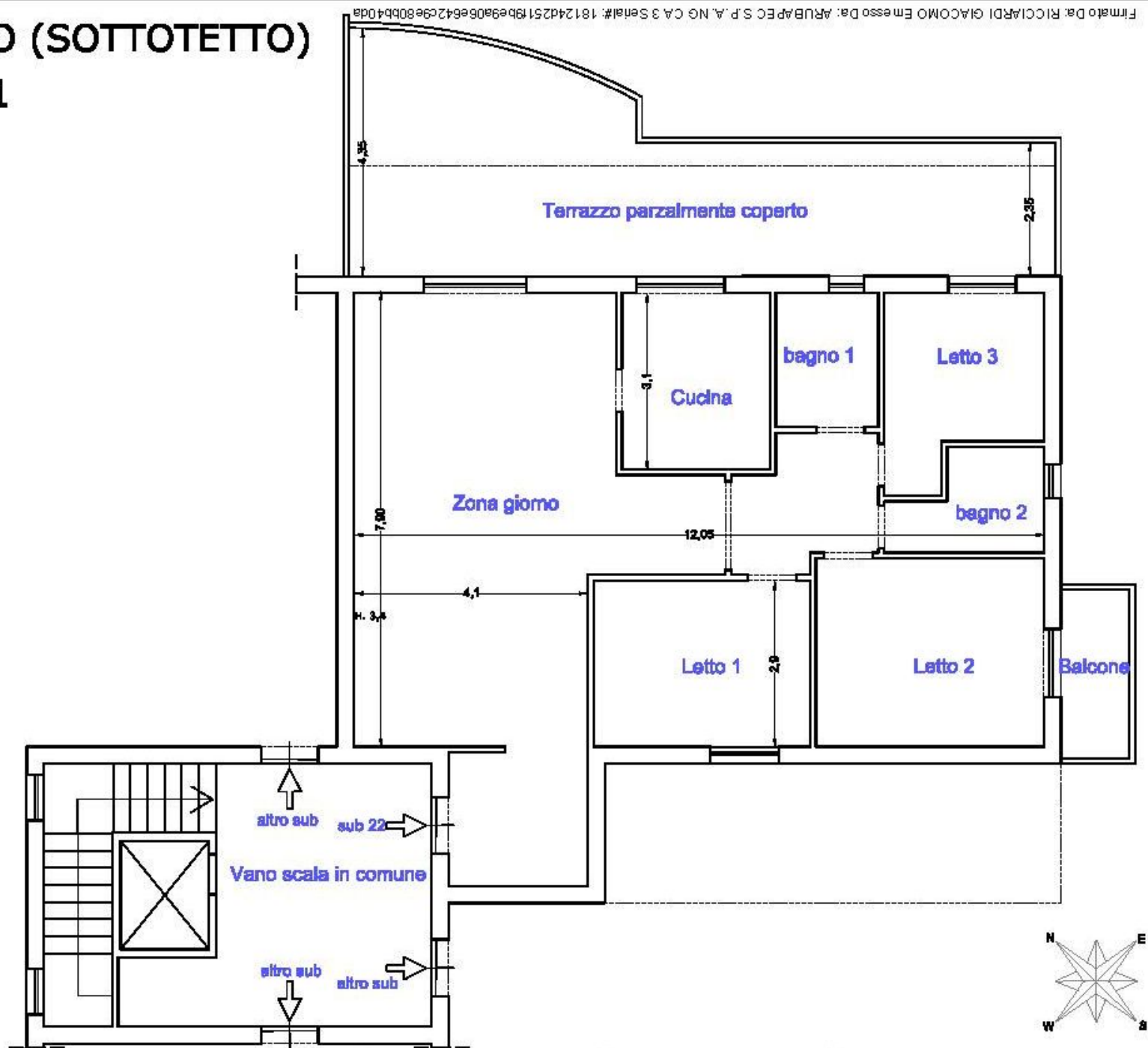

ALLEGATO 5c
Bene 3 - Appartam.
piano quarto (int.17)

Rilievo di un appartamento al quarto piano (sottotetto), sito nel comune di Sala Consilina, Via Macchia Itallana, in Catasto Fg. 18, part.IIIa 2296 sub 22, cat. A2, a seguito di Proc. Esec. R.G. n. 45 / 2021 del Tribunale di Lagonegro.

Gennaio 2024

SCALA 1:100

La parte debitrice



IL CTU

Arch. Giacomo RICCIARDI

PIANTA PIANO SECONDO INTERRATO BOX 6 - lotto 5, bene 2

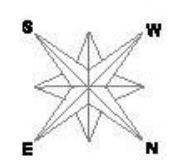
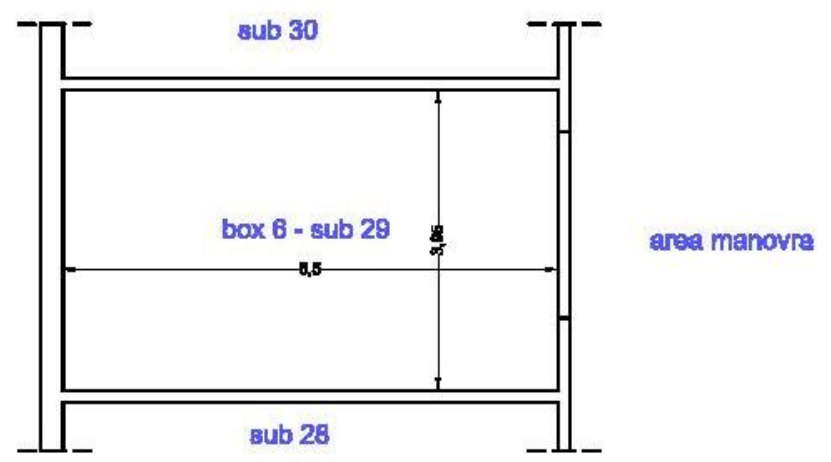

ALLEGATO 5d
Bene 4 - Box piano
secondo int. (6)

Rilievo di un box autorimessa al piano secondo interrato, sito nel comune di Sala Consilina, Via Macchia Itallana, in Catasto Fg. 18, part.Illa 2296 sub 29, cat. C6, a seguito di Proc. Esec. R.G. n. 45 / 2021 del Tribunale di Lagonegro.

Gennaio 2024

SCALA 1:100

La parte debitrice

IL CTU
 Arch. Giacomo RICCIARDI

**Agenzia del Territorio
CATASTO FABBRICATI
Ufficio Provinciale di
Salerno**

Dichiarazione protocollo n. SA0310263 del 24/05/2011

Planimetria di u.i.u. in Comune di Sala Consilina

Via Macchia Italiana Trav. I.a.c.p.

civ. SNC

Identificativi Catastali:

Sesione:
Foglio: 18
Particella: 2296
Subalterno: 21

Compilata da:
Lella Vincenzo
Iscritto all'albo:
Geometri

Prov. Salerno

N. 3212

Scheda n. 1

Scala 1:200

**PIANO QUARTO
(sottotetto)
h=2,80m
interno 17**

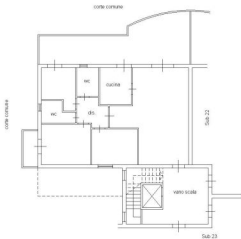

Ultima planimetria in atti

Data: 29/06/2023 - n. T8690 - Richiedente: BRNVCN79M07E919C

Totale schede: 1 - Formato di acquisizione: A4(210x297) - Formato stampa richiesto: A4(210x297)

**Agenzia del Territorio
CATASTO FABBRICATI
Ufficio Provinciale di
Salerno**

Dichiarazione protocollo n. SA0310263 del 24/05/2011

Planimetria di u.i.u. in Comune di Sala Consilina

Via Macchia Italiana Trav. I.a.c.p.

civ. SNC

Identificativi Catastali:

Sesione:
Foglio: 18
Particella: 2296
Subalterno: 30

Compilata da:
Lella Vincenzo

Iscritto all'albo:
Geometri

Prov. Salerno

N. 3212

Scheda n. 1

Scala 1:200

PIANO SECONDO INTERRATO

h=2,40m

box 7

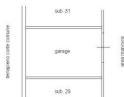

Ultima planimetria in atti

Data: 29/06/2023 - n. T8691 - Richiedente: BRNVCN79M07E919C

Totale schede: 1 - Formato di acquisizione: A4(210x297) - Formato stampa richiesto: A4(210x297)

**Agenzia del Territorio
CATASTO FABBRICATI
Ufficio Provinciale di
Salerno**

Dichiarazione protocollo n. SA0310263 del 24/05/2011

Planimetria di u.i.u. in Comune di Sala Consilina

Via Macchia Italiana Trav. I.a.o.p.

civ. SNC

Identificativi Catastali:

Sezione:
Foglio: 18
Particella: 2296
Subalterno: 22

Compilata da:
Lella Vincenzo
Iscritto all'albo:
Geometri

Prov. Salerno

N. 3212

scheda n. 1

Scala 1:200

**PIANO QUARTO
(sottotetto)
h=2,80m
interno 18**

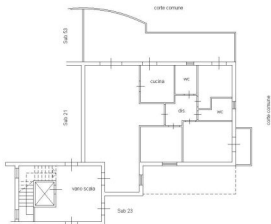

Nord

Ultima planimetria in atti

**Agenzia del Territorio
CATASTO FABBRICATI
Ufficio Provinciale di
Salerno**

Dichiarazione protocollo n. SA0310263 del 24/05/2011

Planimetria di u.i.u. in Comune di Sala Consilina

Via Macchia Italiana Trav. I.a.c.p.

civ. SNC

Identificativi Catastali:

Sesione:
Foglio: 18
Particella: 2296
Subalterno: 29

Compilata da:
Lella Vincenzo

Iscritto all'albo:
Geometri

Prov. Salerno

N. 3212

scheda n. 1

Scala 1:200

PIANO SECONDO INTERRATO
h=2,40m
box 6

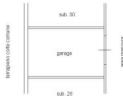

Ultima planimetria in atti

Data: 29/06/2023 - n. T8693 - Richiedente: BRNVCN79M07E919C

Totale schede: 1 - Formato di acquisizione: A4(210x297) - Formato stampa richiesto: A4(210x297)

Agenzia delle Entrate

CATASTO FABBRICATI

Ufficio Provinciale di Salerno

ELABORATO PLANIMETRICO	Compilato da: Pugno Antonietta	Inscritto all'albo: Geometri	Prov. Salerno	N. 4940
Comune di Sala Consilina	Sezione:	Foglio: 18	Particella: 2296	Fogliazione n. 1401/2023 del
Dimostrazione grafica dei subalterni			Tipo Mappale n. del	Scala 1 : 500

PIANO SECONDO INTERRATO

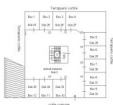

PIANO PRIMO INTERRATO

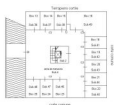

PIANO TERRA

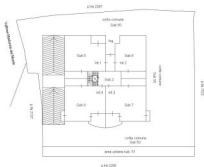

PIANO PRIMO

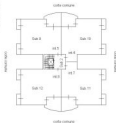

PIANO SECONDO

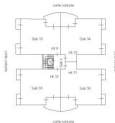

PIANO TERZO

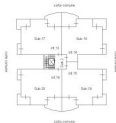

PIANO QUARTO

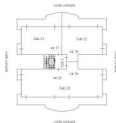

ELABORATO PLANIMETRICO	Completato da: Lella Vincenzo	Inscritto all'albo: Geometri	Prov. Salerno	N. 03212
Comune di Sala Consilina	Sezione:	Foglio: 18	Particella: 2296	Foglio n. 0511/2015 del
Dimostrazione grafica dei subaltri			Tipo Mappale n. del	Scala 1 : 500

Agenzia delle Entrate
CATASTO FABBRICATI
 Provincia di Salerno

Data: 29/06/2023 - h. 18:072 - Indirizzo: Telemaco
 Foglio n. 0511/2015 del
 Documento di acquisizione: AN29754233 - Formato stampa ridosso: AN21042971 - Fattore di scala non utilizzabile

PIANO SECONDO INTERRATO

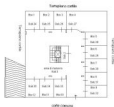

PIANO PRIMO INTERRATO

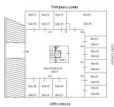

PIANO TERRA

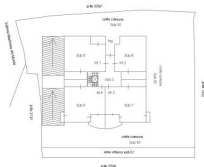

NORD

PIANO PRIMO

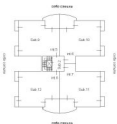

PIANO SECONDO

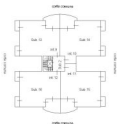

PIANO TERZO

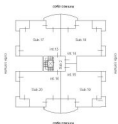

PIANO QUARTO

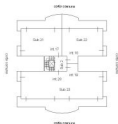

ELABORATO PLANIMETRICO	Completato da: Lella Vincenzo	Inscritto all'albo: Geometri	Prov. Salerno	N. 03212
Comune di Sala Consilina	Sezione:	Foglio: 18	Particella: 2296	Progetto n. 0511/2013 del
Dimostrazione grafica dei subalterni			Tipo Mappale n. del	Scala 1 : 500

Agenzia delle Entrate
CATASTO FABBRICATI
 Provincia di Salerno

Pianostruttura di Sala Consilina
 Data: 29/06/2023 - n. 13880 - Indirizzo: Telemaco
 Scheda subalter: 1 - Documento di acquisizione: AN29754233 - Formato stampa riduttore: AN21042971 - Fattore di scala non utilizzabile

PIANO SECONDO INTERRATO

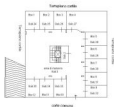

PIANO PRIMO INTERRATO

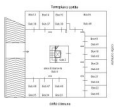

PIANO TERRA

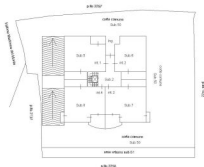

NORD

PIANO PRIMO

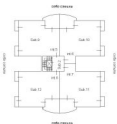

PIANO SECONDO

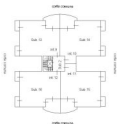

PIANO TERZO

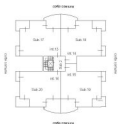

PIANO QUARTO

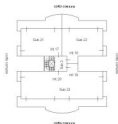

Agenzia del Territorio
CATASTO FABBRICATI
 Provincia di Salerno

ELABORATO PLANIMETRICO	Completato da: Lella Vincenzo	Inscritto all'albo: Geometri	Prov. Salerno	N. 03212
Comune di Sala Consilina	Sezione:	Foglio: 18	Particella: 2296	Protocollo n. 2201/2013 del
Dimostrazione grafica dei subalterni			Tipo Mappale n. del	Scala 1 : 500

PIANO SECONDO INTERRATO

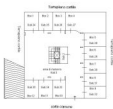

PIANO PRIMO INTERRATO

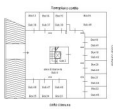

PIANO TERRA

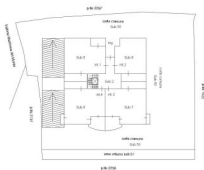

PIANO PRIMO

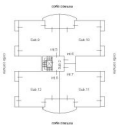

PIANO SECONDO

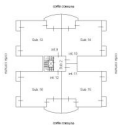

PIANO TERZO

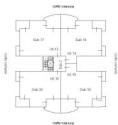

PIANO QUARTO

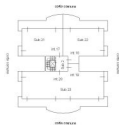

ELABORATO PLANIMETRICO	Completato da: Lella Vincenzo	Inscritto all'albo: Geometri	Prov. Salerno	N. 3012
Comune di Sala Consilina	Sezione:	Foglio: 18	Particella: 2296	Foglio n. 270/2012 del
Dimostrazione grafica dei subalterni			Tipo Mappale n. del	Scala 1 : 500

Agenzia del Territorio
CATASTO FABBRICATI
 Provincia di Salerno

Pianoimetria
 Data: 29/06/2023
 Foglio n. 13895 - Rubricante: TEdamenco
 Formato di acquisizione: AN(2075-423) - Formato stampa rubricante: AN(210(297) - Fattore di scala non utilizzabile

PIANO SECONDO INTERNAUTO

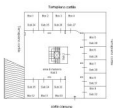

PIANO PRIMO INTERNAUTO

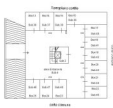

PIANO TERRA

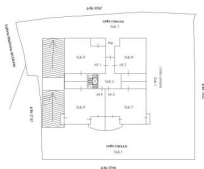

NORD

PIANO PRIMO

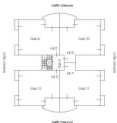

PIANO SECONDO

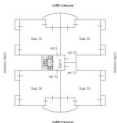

PIANO TERZO

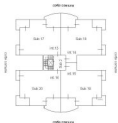

PIANO QUARTO

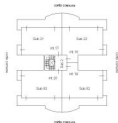

Agenzia del Territorio
CATASTO FABBRICATI
 Provincia di Salerno

ELABORATO PLANIMETRICO	Completato da: Lella Vincenzo	Inscritto all'albo: Geometri	Prov. Salerno	N. 3012
Comune di Sala Consilina	Sezione: Foglio: 18	Particella: 2296	Fig. 1/100 n. 0512/2011 del	
Dimostrazione grafica dei subalterni			Tipo Mappale n. del	Scala 1 : 500

PIANO SECONDO INTERRATO

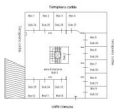

PIANO PRIMO INTERRATO

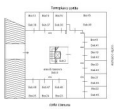

PIANO TERRA

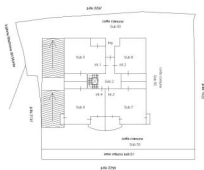

NORD

PIANO PRIMO

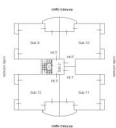

PIANO SECONDO

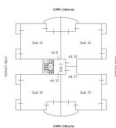

PIANO TERZO



PIANO QUARTO

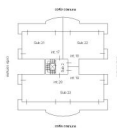

Agenzia del Territorio
CATASTO FABBRICATI
 Provincia di Salerno

ELABORATO PLANIMETRICO	Completato da: Lella Vincenzo	Inscritto all'albo: Geometri	Prov. Salerno	N. 3012
Comune di Sala Consilina	Sezione:	Foglio: 18	Particella: 2296	Foglio n. 1711/201 del
Dimostrazione grafica dei subalterni			Tipo Mappale n. del	Scala 1 : 500

PIANO SECONDO INTERNA TO

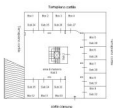

PIANO PRIMO INTERNA TO

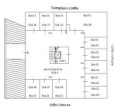

PIANO TERRA

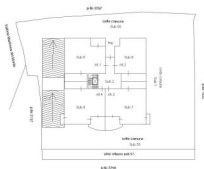

NORD

PIANO PRIMO

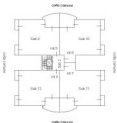

PIANO SECONDO

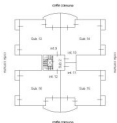

PIANO TERZO

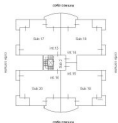

PIANO QUARTO

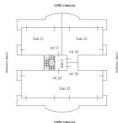

Agenzia del Territorio
CATASTO FABBRICATI
 Provincia di Salerno

ELABORATO PLANIMETRICO	Completato da: Lella Vincenzo	Inscritto all'albo: Geometri	Prov. Salerno	N. 3032
Comune di Sala Consilina	Sezione:	Foglio: 18	Particella: 2296	Foglialetto n. 200/201 del
Dimostrazione grafica dei subalterni			Tipo Mappale n. del	Scala 1 : 500

PIANO SECONDO INTERNATO

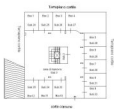

PIANO PRIMO INTERNATO

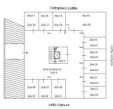

PIANO TERRA

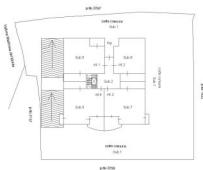

NORD

PIANO PRIMO

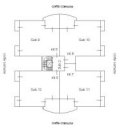

PIANO SECONDO

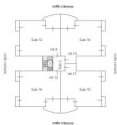

PIANO TERZO

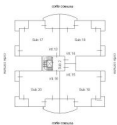

PIANO QUARTO

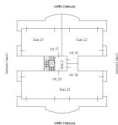

Agenzia del Territorio
CATASTO FABBRICATI
 Provincia di Salerno

ELABORATO PLANIMETRICO	Completato da: Lella Vincenzo	Inscritto all'albo: Geometri	Prov. Salerno	N. 3012
Comune di Sala Consilina	Sezione:	Foglio: 18	Particella: 2296	Foglietto n. 240/2011 del
Dimostrazione grafica dei subalterni			Tipo Mappale n. del	Scala 1 : 500

PIANO SECONDO INTERNATO

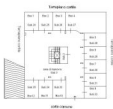

PIANO PRIMO INTERNATO

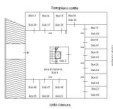

PIANO TERRA

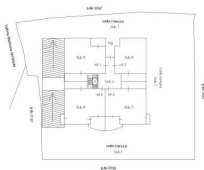

NORD

PIANO PRIMO

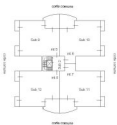

PIANO SECONDO

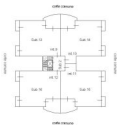

PIANO TERZO

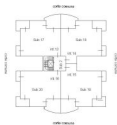

PIANO QUARTO

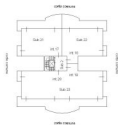

Agenzia del Territorio
CATASTO FABBRICATI
 Provincia di Salerno

ELABORATO PLANIMETRICO	Completato da: Lella Vincenzo	Inscritto all'albo: Geometri	Prov. Salerno	N. 3022
Comune di Sala Consilina	Sezione: Foglio: 18	Particella: 2296	Fig. 00000000 n. 2004/2013 del	
Dimostrazione grafica dei subaltri			Tipo Mappale n. 417606 del 06/09/2009 Scala 1 : 500	

PIANO SECONDO INTERNA TO

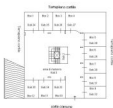

PIANO PRIMO INTERNA TO

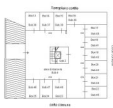

PIANO TERRA

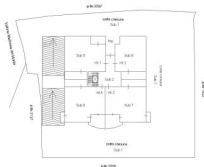

NORD

PIANO PRIMO

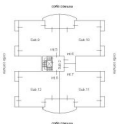

PIANO SECONDO

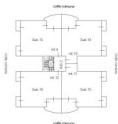

PIANO TERZO



PIANO QUARTO

