

Catasto fabbricati
Visura storica per immobile
Situazione degli atti informatizzati dal **02/05/1960** al **02/05/2023**



Immobile di catasto fabbricati



Causali di aggiornamento ed annotazioni

Informazioni riportate negli atti del catasto al 02/05/2023

Dati identificativi: Comune di **CARLENTINI (B787) (SR)**

Foglio **16** Particella **2195** Subalterno **22**

Partita: **8171**

Particelle corrispondenti al catasto terreni

Comune di **CARLENTINI (B787) (SR)**

Foglio **16** Particella **2195**

Classamento:

Rendita: **Euro 278,89**

Rendita: **Lire 540.000**

Zona censuaria **1**,

Categoria **A/2^a**, Classe **2**, Consistenza **4 vani**

Foglio **16** Particella **2195** Subalterno **22**

Indirizzo: VIA DON LUIGI STURZO Scala A Interno 2 Piano T

Dati di superficie: Totale: **98 m²** Totale escluse aree scoperte ^{b)}: **80 m²**

> **Intestati catastali**



Diritto di: Proprieta' in regime di comunione dei beni cor



nata :

Diritto di: Proprieta' in regime di comunione dei ben

> **Dati identificativi**

📅 dal **08/04/1993**

Immobile attuale

Comune di **CARLENTINI (B787) (SR)**

Foglio **16** Particella **2195** Subalterno **22**

COSTITUZIONE del 08/04/1993 in atti dal 16/06/1997
(n. 6085.1/1993)

Annotazioni: in corso di notifica

> **Indirizzo**

📅 dal 08/04/1993

Immobile attuale

Comune di **CARLENTINI (B787) (SR)**
Foglio **16** Particella **2195** Subalterno **22**
VIA DON LUIGI STURZO Scala A Interno 2 Piano
T
Partita: **8171**

COSTITUZIONE del 08/04/1993 in atti dal 16/06/1997
(n. 6085.1/1993)

Annotazioni: in corso di notifica

> **Dati di classamento**

📅 dal 08/04/1993 al 13/08/2002

Immobile attuale

Comune di **CARLENTINI (B787) (SR)**
Foglio **16** Particella **2195** Subalterno **22**
Rendita: **Euro 402,84**
Rendita: **Lire 780.000**
Zona censuaria **1**
Categoria **A/2^a**, Classe **2**, Consistenza **4,0 vani**
Partita: **8171**

COSTITUZIONE del 08/04/1993 in atti dal 16/06/1997
(n. 6085.1/1993)

Annotazioni: in corso di notifica

📅 dal 13/08/2002

Immobile attuale

Comune di **CARLENTINI (B787) (SR)**
Foglio **16** Particella **2195** Subalterno **22**
Rendita: **Euro 278,89**
Zona censuaria **1**
Categoria **A/2^a**, Classe **2**, Consistenza **4,0 vani**
Partita: **8171**

Variazione del quadro tariffario del 13/08/2002

> **Dati di superficie**

📅 dal 09/11/2015

Immobile attuale

Comune di **CARLENTINI (B787) (SR)**
Foglio **16** Particella **2195** Subalterno **22**
Totale: **98 m²**
Totale escluse aree scoperte : **80 m²**

Superficie di Impianto pubblicata il 09/11/2015

Dati relativi alla planimetria : data di presentazione
08/04/1993, prot. n. 000006085

Catasto fabbricati
Visura storica per immobile
Situazione degli atti informatizzati dal **02/05/1960** al **02/05/2023**



Immobile di catasto fabbricati



Causali di aggiornamento ed annotazioni

Informazioni riportate negli atti del catasto al 02/05/2023

Dati identificativi: Comune di **CARLENTINI (B787) (SR)**

Foglio **16** Particella **2195** Subalterno **18**

Particelle corrispondenti al catasto terreni

Comune di **CARLENTINI (B787) (SR)**

Foglio **16** Particella **2195**

Classamento:

Rendita: **Euro 54,95**

Zona censuaria **1**,

Categoria **C/6^a**, Classe **4**, Consistenza **19 m²**

Foglio **16** Particella **2195** Subalterno **18**

Indirizzo: VIA DON LUIGI STURZO Piano S1

Dati di superficie: Totale: **19 m²**

> **Intestati catastali**

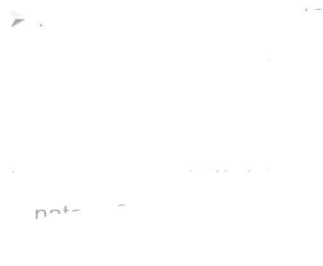

> **Dati identificativi**

📅 dal **08/04/1993**

Immobile attuale

Comune di **CARLENTINI (B787) (SR)**

Foglio **16** Particella **2195** Subalterno **18**

COSTITUZIONE del 08/04/1993 in atti dal 16/06/1997
(n. 6085.1/1993)

> Indirizzo

📅 dal 08/04/1993 al 19/12/2014

Immobile attuale

Comune di **CARLENTINI (B787) (SR)**
Foglio **16** Particella **2195** Subalterno **18**
VIA DON LUIGI STURZO Piano 1/S
Partita: **8171**

COSTITUZIONE del 08/04/1993 in atti dal 16/06/1997
(n. 6085.1/1993)

📅 dal 19/12/2014

Immobile attuale

Comune di **CARLENTINI (B787) (SR)**
Foglio **16** Particella **2195** Subalterno **18**
VIA DON LUIGI STURZO Piano S1

VARIAZIONE del 19/12/2014 Pratica n. SR0197992 in
atti dal 19/12/2014 G.A.F. CODIFICA PIANO
INCOERENTE (n. 105202.1/2014)

> Dati di classamento

📅 dal 08/04/1993 al 13/08/2002

Immobile attuale

Comune di **CARLENTINI (B787) (SR)**
Foglio **16** Particella **2195** Subalterno **18**
Rendita: **Euro 78,50**
Rendita: **Lire 152.000**
Zona censuaria **1**
Categoria **C/6^a**, Classe **4**, Consistenza **19 m²**
Partita: **8171**

COSTITUZIONE del 08/04/1993 in atti dal 16/06/1997
(n. 6085.1/1993)

📅 dal 13/08/2002

Immobile attuale

Comune di **CARLENTINI (B787) (SR)**
Foglio **16** Particella **2195** Subalterno **18**
Rendita: **Euro 54,95**
Zona censuaria **1**
Categoria **C/6^a**, Classe **4**, Consistenza **19 m²**
Partita: **8171**

Variazione del quadro tariffario del 13/08/2002

> Dati di superficie

📅 dal 09/11/2015

Immobile attuale

Comune di **CARLENTINI (B787) (SR)**
Foglio **16** Particella **2195** Subalterno **18**
Totale: **19 m²**

Superficie di Impianto pubblicata il 09/11/2015
Dati relativi alla planimetria : data di presentazione
08/04/1993, prot. n. 000006085



N=3100

ELABORATO PLANIMETRICO

Ufficio Provinciale di
Siracusa

Iscritto all'albo:
Architetti
Prov. Siracusa N. 266

Ufficio Provinciale di
Siracusa

Comune di Carlentini

Protocollo n. SR0069018 del 23/08/2018

Sezione: Foglio: 16 Particella: 2195

Tipo Mappale n. del

Dimostrazione grafica dei subalterni

Scala 1 : 500

Piano Terra con corte annessa

CARLENTINI - F. 16 - P.LLA 2195

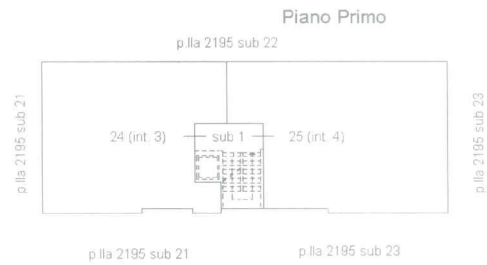
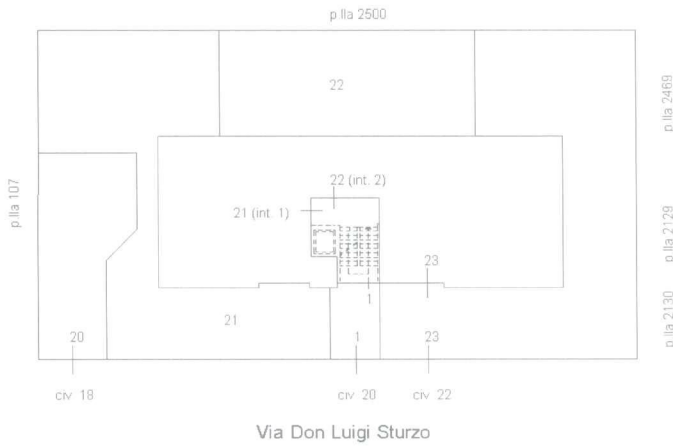

Piano Secondo

Piano Terzo

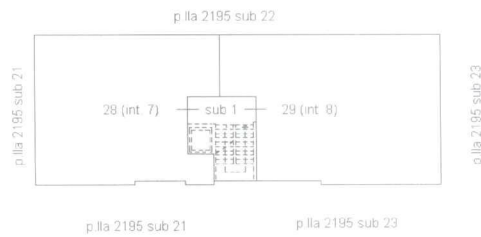
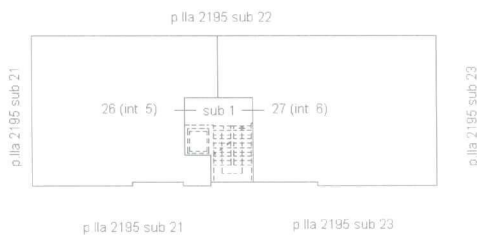

Piano Quarto

Piano Quinto

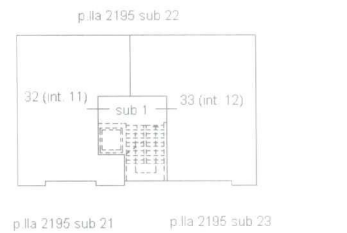
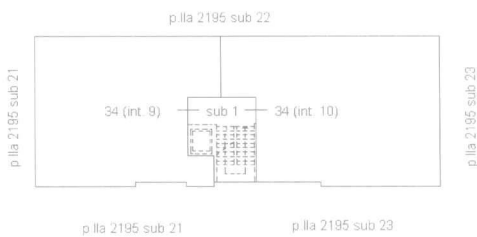

Ultima planimetria in atti



CATASTO EDILIZIO URBANO (RDL 13 4 1939, n. 652)

250

Planimetria di u.u. in Comune di **CARLENTINI** via **LUIGI STURZO** civ.

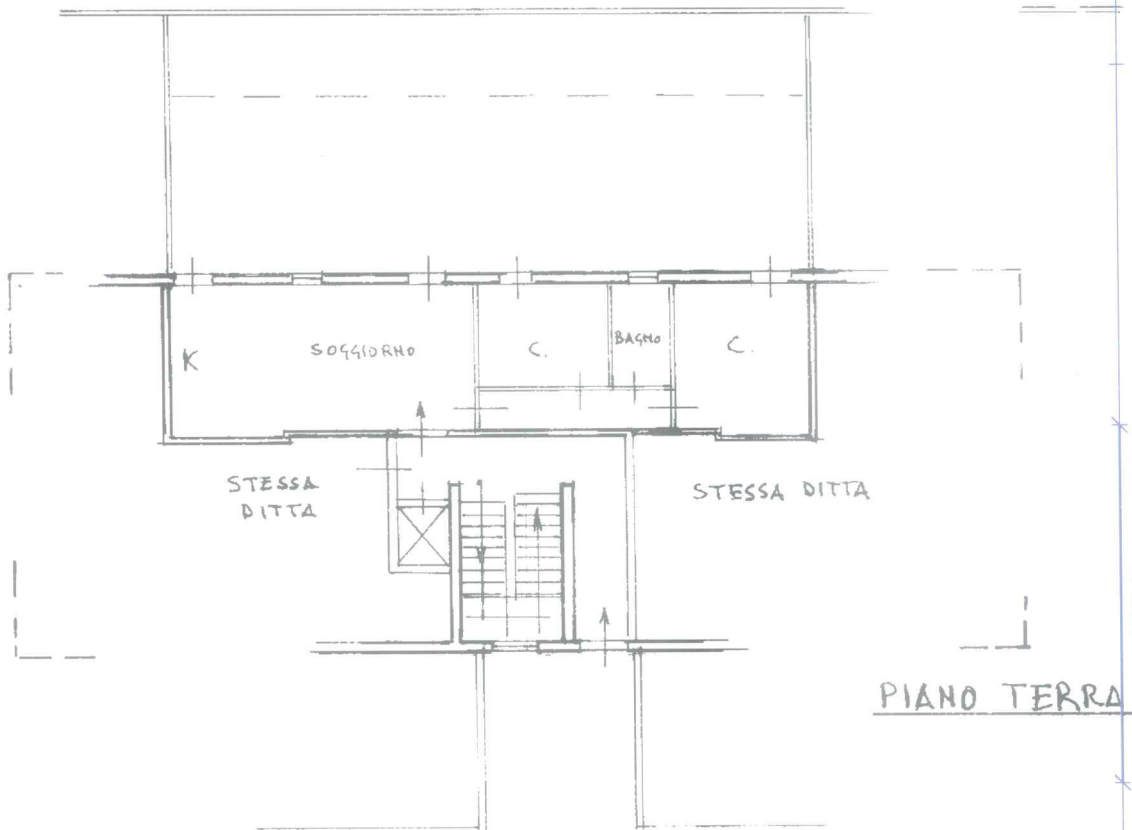

VIA LUIGI STURZO

1630549



ORIENTAMENTO



SCALA DI 1/200

Dichiarazione di N.C.

Denuncia di variazione

Ultima planimetria in atti

Identificati in catasto

Data presentazione: 08/04/1993 - Data: 02/05/2023 - n. T104260 - Richiedente: CRSGPP79P701754E

Totale schede: 16 Formato di acquisizione: A4(210x297) - Formato stampa richiesto: A4(210x297)

SEGN. CARACCIOLLO
FILADELFO

PERMETRI

STRACUSA

1336

Data: 16/03/93

Firma: *Caracciolo Filadelfo*

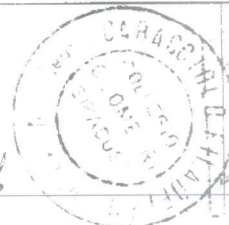

RISERVATO ALL'UFFICIO

Urban 01
Catasto Edilizio Urbano - Situazione al 02/05/2023 - Comune di CARLENTINI(B787) - < Foglio 16 - Particella 2195 - Subalterno 22 >
VIA DON LUIGI STURZO - Scala A Interno 2 Piano T



CATASTO EDILIZIO URBANO (RDL 13-4-1939, n. 652)

LIRE
250

Planimetria di u.i.u. in Comune di **CARLENTINI** via **LUIGI STURZO**

CIV. 0.4

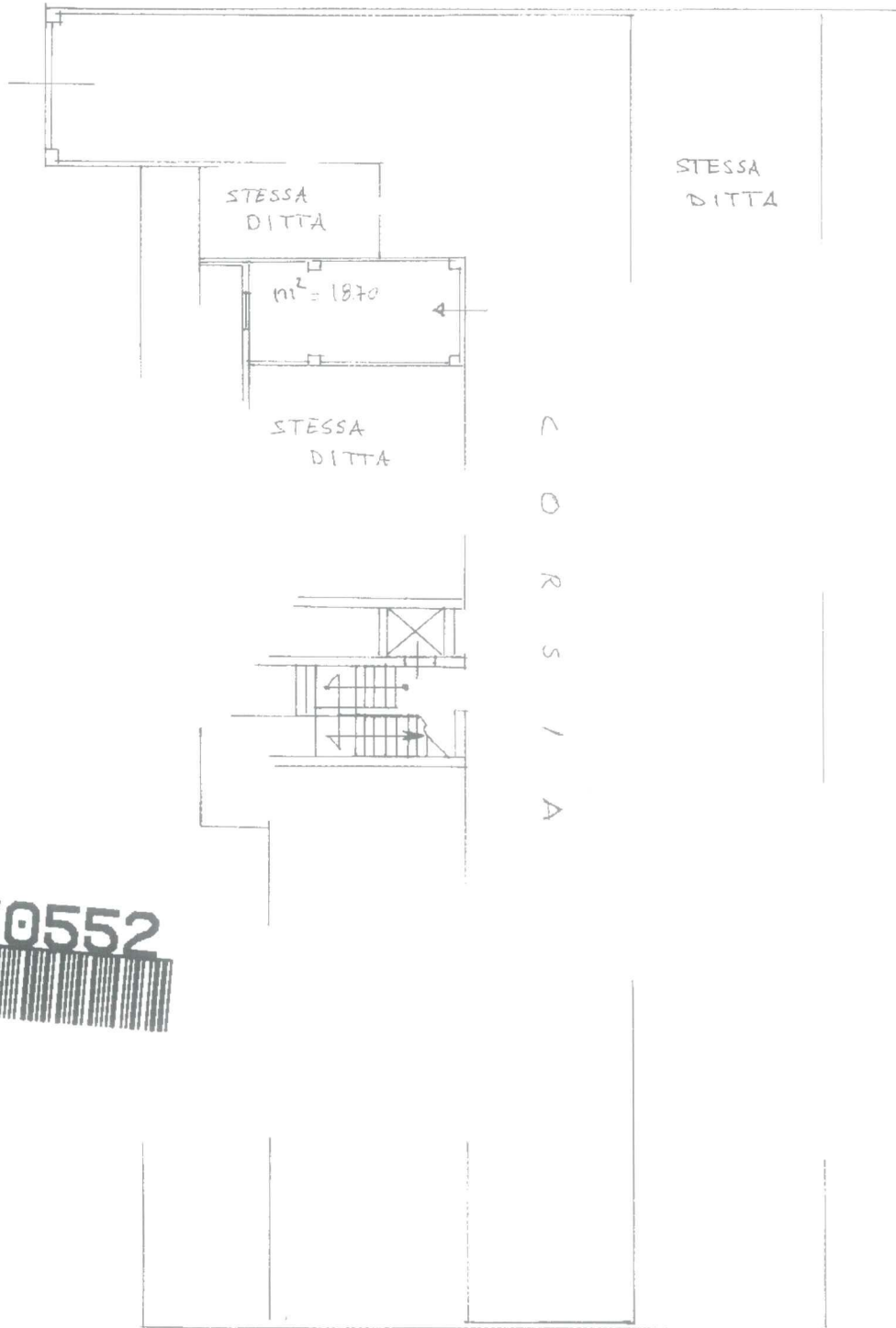

1630552

ORIENTAMENTO

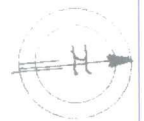

SCALA DI 1:200

mapa 01
Catasto dei Fabbricati - Situazione al 02/05/2023 - Comune di CARLENTINI(B787) - < Foglio 16 - Particella 2195 - Subalterno 18 >
VIA DON LUIGI STURZO Piano S1

Denominazione: **X**
Ultima planimetria in atti

GEOMETRA
FILADELFO CARACCIULO

Data presentazione: 08/04/1993 - Data: 02/05/2023 - n. T112797 - Richiedente: CRSGPP79P701754E
Totale schede: **19** Formato di acquisizione: A4(210x297) - Formato Stampa: A4(210x297) **1336**

Data: **16/03/93** Firma: *Filadelfo Caracciulo*



RISERVA IO ALL'UFFICIO