

**Agenzia del Territorio  
CATASTO FABBRICATI  
Ufficio Provinciale di  
Latina**

Dichiarazione protocollo n. LT0028723 del 20/02/2006

Planimetria di u.i.u. in Comune di Terracina

Prov.le La Fiora

civ. SNC

Identificativi Catastali:

Sezione:

Foglio: 53

Particella: 360

Subalterno: 7

Compilata da:

Pecchia Luciano

Iscritto all'albo:

Geometri

Prov. Latina

N. 1100

Scheda n. 1

Scala 1:100

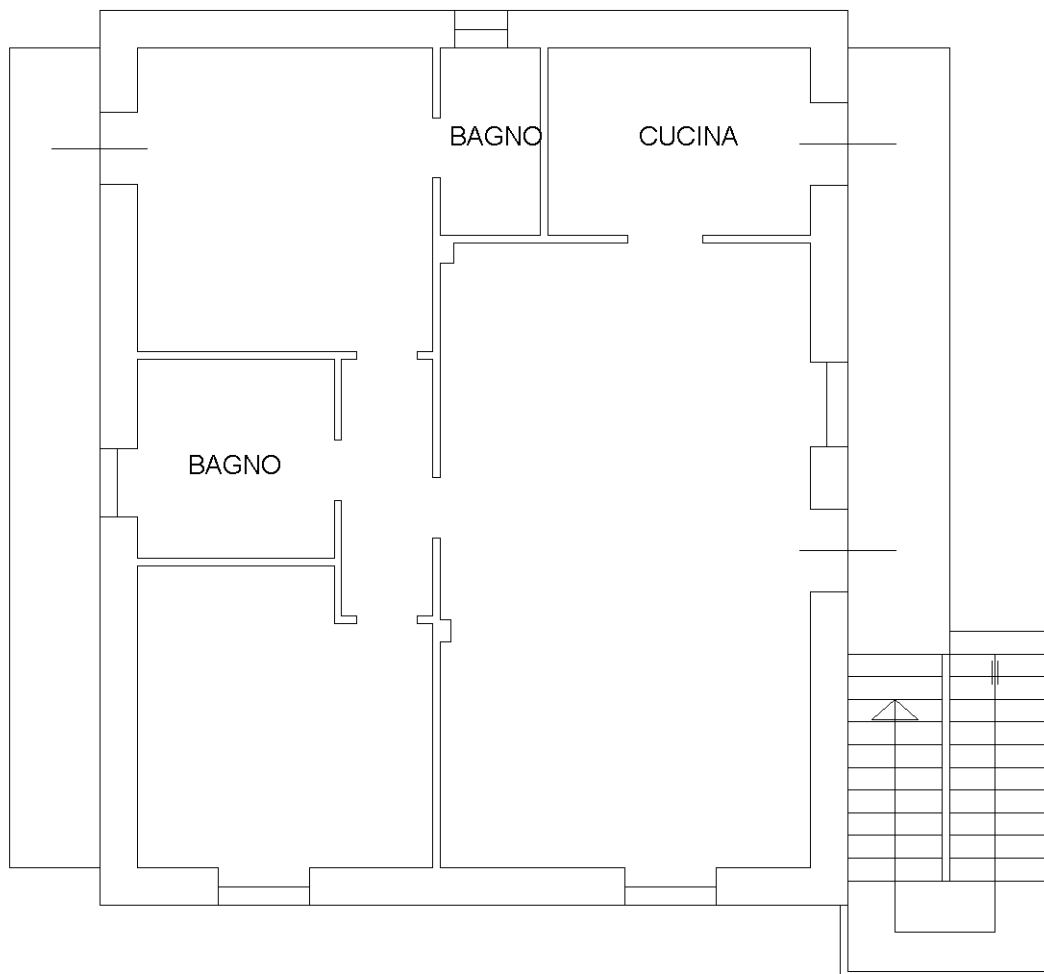

**PIANO PRIMO**

H= 3.00

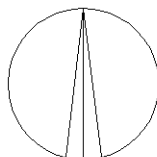

Catasto dei Fabbricati - Situazione al 06/06/2023 - Comune di TERRACINA(L120) - < Foglio 53 - Particella 360 - Subalterno 7 >  
STRADA CONSOLARE n. SNC Piano I

Ultima planimetria in atti