

Catasto fabbricati  
**Visura attuale per immobile**  
Situazione degli atti informatizzati al 15/06/2022



Immobile di catasto fabbricati



Causali di aggiornamento ed annotazioni

**Informazioni riportate negli atti del catasto al 15/06/2022**

**Dati identificativi:** Comune di **POGGIBONSI (G752) (SI)**

Foglio **9** Particella **1021** Subalterno **1**

Foglio **9** Particella **1021** Subalterno **9**

**Classamento:**

Rendita: **Euro 77,88**

Categoria **C/2<sup>a</sup>**, Classe **2**, Consistenza **26 m<sup>2</sup>**

**Indirizzo:** VIA F. LLI BANDIERA n. 25 Piano S1

**Dati di superficie:** Totale: **33 m<sup>2</sup>**

**Ultimo atto di aggiornamento:** VARIAZIONE TOPONOMASTICA del 14/02/2013 Pratica n. SI0018565 in atti dal 14/02/2013 VARIAZIONE DI TOPONOMASTICA (n. 10304.1/2013)

**Annotazioni:** Classamento e rendita validati

> **Dati identificativi**

Comune di **POGGIBONSI (G752) (SI)**

Foglio **9** Particella **1021** Subalterno **1**

Foglio **9** Particella **1021** Subalterno **9**

**Particelle corrispondenti al catasto terreni**

Comune di **POGGIBONSI (G752) (SI)**

Foglio **9** Particella **1021**

VARIAZIONE MODIFICA IDENTIFICATIVO del 30/06/2006 Pratica n. SI0053941 in atti dal 30/06/2006 VARIAZIONE PER MODIFICA IDENTIFICATIVO (n. 13162.1/2006)

**Annotazione di immobile:** SOSTITUISCE LA NUM.292 SUB.3 E 13 FG.9 PER VAM

> **Indirizzo**

VIA F. LLI BANDIERA n. 25 Piano S1

VARIAZIONE TOPONOMASTICA del 14/02/2013 Pratica n. SI0018565 in atti dal 14/02/2013 VARIAZIONE DI TOPONOMASTICA (n. 10304.1/2013)

> **Dati di classamento**

Rendita: **Euro 77,88**  
Categoria **C/2<sup>a</sup>**, Classe **2**, Consistenza **26 m<sup>2</sup>**

VARIAZIONE MODIFICA IDENTIFICATIVO del  
30/06/2006 Pratica n. SI0053941 in atti dal 30/06/2006  
VARIAZIONE PER MODIFICA IDENTIFICATIVO (n.  
13162.1/2006)

**Annotazioni:** Classamento e rendita validati

---

> **Dati di superficie**

Totale: **33 m<sup>2</sup>**

Superficie di impianto pubblicata il 09/11/2015  
Dati relativi alla planimetria: data di presentazione  
26/11/2004, prot. n. SI0107248

---

> **Intestazione attuale dell'immobile - totale intestati: 1**

> **1. DECO SRL (CF 01112350523)**

Sede in POGGIBONSI (SI)  
Diritto di: Proprieta' per 1/1 (deriva dall'atto 1)

1. Atto del 21/11/2003 Pubblico ufficiale DINOLFO  
CATALDO Sede POGGIBONSI (SI) Repertorio n.  
107023 registrato in data - CONFERIMENTO IN  
SOCIETA' Trascrizione n. 3112.1/2004 Reparto PI di  
SIENA in atti dal 10/05/2004

**Nel documento sono indicati gli identificativi  
catastali dell'immobile originario dell'attuale**

POGGIBONSI (G752) (SI)  
Foglio **9** Particella **292** Subalterno **1**

---

*Visura telematica*

*Tributi speciali: Euro 0,90*

---

*Legenda*

*a) C/2: Magazzini e locali di deposito*

Catasto fabbricati  
**Visura attuale per immobile**  
Situazione degli atti informatizzati al 15/06/2022



Immobile di catasto fabbricati



Causali di aggiornamento ed annotazioni

**Informazioni riportate negli atti del catasto al 15/06/2022**

**Dati identificativi:** Comune di **POGGIBONSI (G752) (SI)**

Foglio **9** Particella **1021** Subalterno **2**

Foglio **9** Particella **1021** Subalterno **10**

**Classamento:**

Rendita: **Euro 89,86**

Categoria **C/2<sup>a</sup>**, Classe **2**, Consistenza **30 m<sup>2</sup>**

**Indirizzo:** VIA F. LLI BANDIERA n. 25 Piano S1

**Dati di superficie:** Totale: **38 m<sup>2</sup>**

**Ultimo atto di aggiornamento:** VARIAZIONE TOPONOMASTICA del 14/02/2013 Pratica n. SI0018566 in atti dal 14/02/2013 VARIAZIONE DI TOPONOMASTICA (n. 10305.1/2013)

**Annotazioni:** Classamento e rendita validati

> **Dati identificativi**

Comune di **POGGIBONSI (G752) (SI)**

Foglio **9** Particella **1021** Subalterno **2**

Foglio **9** Particella **1021** Subalterno **10**

**Particelle corrispondenti al catasto terreni**

Comune di **POGGIBONSI (G752) (SI)**

Foglio **9** Particella **1021**

VARIAZIONE MODIFICA IDENTIFICATIVO del 30/06/2006 Pratica n. SI0053942 in atti dal 30/06/2006 VARIAZIONE PER MODIFICA IDENTIFICATIVO (n. 13163.1/2006)

**Annotazione di immobile:** SOSTITUISCE LA NUM.292 SUB.4 E 12 FG.9 PER VAM

> **Indirizzo**

VIA F. LLI BANDIERA n. 25 Piano S1

VARIAZIONE TOPONOMASTICA del 14/02/2013 Pratica n. SI0018566 in atti dal 14/02/2013 VARIAZIONE DI TOPONOMASTICA (n. 10305.1/2013)

> **Dati di classamento**

Rendita: **Euro 89,86**  
Categoria **C/2<sup>a</sup>**, Classe **2**, Consistenza **30 m<sup>2</sup>**

VARIAZIONE MODIFICA IDENTIFICATIVO del  
30/06/2006 Pratica n. SI0053942 in atti dal 30/06/2006  
VARIAZIONE PER MODIFICA IDENTIFICATIVO (n.  
13163.1/2006)

**Annotazioni:** Classamento e rendita validati

---

> **Dati di superficie**

Totale: **38 m<sup>2</sup>**

Superficie di impianto pubblicata il 09/11/2015  
Dati relativi alla planimetria: data di presentazione  
26/11/2004, prot. n. SI0107248

---

> **Intestazione attuale dell'immobile - totale intestati: 1**

> XXXXXXXXXX  
Sede in POGGIBONSI (SI)  
Diritto di: Proprieta' per 1/1 (deriva dall'atto 1)

1. Atto del 21/11/2003 Pubblico ufficiale DINOLFO  
CATALDO Sede POGGIBONSI (SI) Repertorio n.  
107023 registrato in data - CONFERIMENTO IN  
SOCIETA' Trascrizione n. 3112.1/2004 Reparto PI di  
SIENA in atti dal 10/05/2004

**Nel documento sono indicati gli identificativi  
catastali dell'immobile originario dell'attuale**

POGGIBONSI (G752) (SI)  
Foglio **9** Particella **292** Subalterno **1**

---

*Visura telematica*

*Tributi speciali: Euro 0,90*

---

*Legenda*

*a) C/2: Magazzini e locali di deposito*

**Agenzia del Territorio  
CATASTO FABBRICATI  
Ufficio Provinciale di  
Siena**

Dichiarazione protocollo n. SI0107248 del 26/11/2004

Planimetria di u.i.u. in Comune di Poggibonsi

Via Fratelli Bandiera

civ. 25

Identificativi Catastali:

Sezione:

Foglio: 9

Particella: 292

Subalterno: 3

Compilata da:

Minervini Salvador

Iscritto all'albo:

Geometri

Prov. Siena

N. 781

Scheda n. 1

Scala 1:200

### PIANTA PRIMO SEMINTERRATO

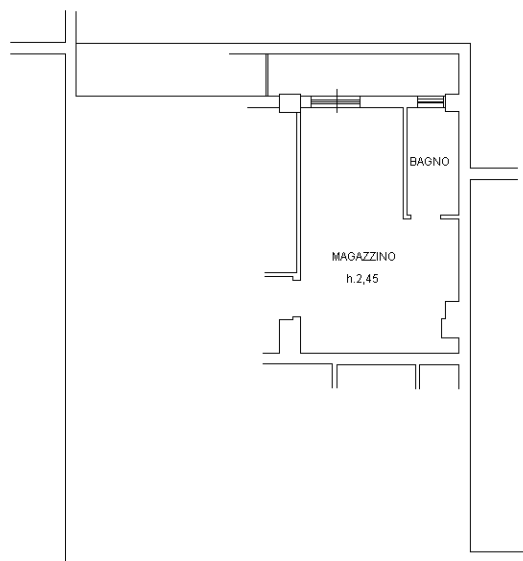

Via F.lli Bandiera

SCALA 1:200

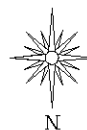

Ultima planimetria in atti

**Agenzia del Territorio  
CATASTO FABBRICATI  
Ufficio Provinciale di  
Siena**

Dichiarazione protocollo n. SI0107248 del 26/11/2004

Planimetria di u.i.u. in Comune di Poggibonsi

Via Fratelli Bandiera

civ. 25

Identificativi Catastali:

Sezione:

Foglio: 9

Particella: 292

Subalterno: 4

Compilata da:

Minervini Salvador

Iscritto all'albo:

Geometri

Prov. Siena

N. 781

Scheda n. 1

Scala 1:200

### PIANTA PRIMO SEMINTERRATO

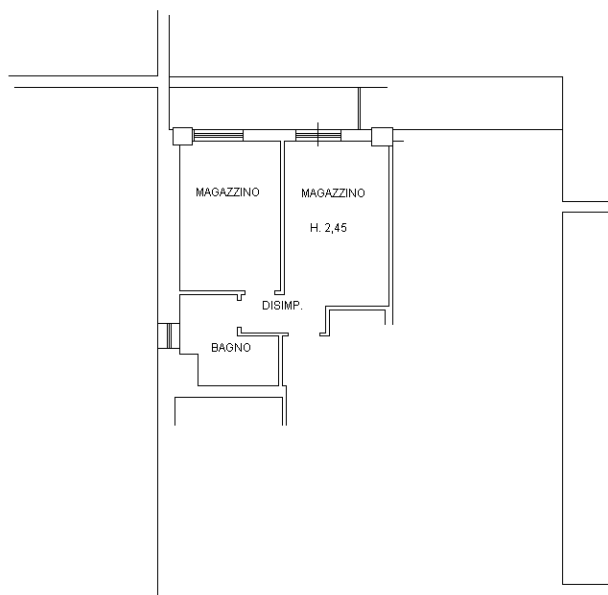

Via F.lli Bandiera

SCALA 1:200

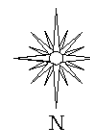

Ultima planimetria in atti

Catasto dei Fabbricati - Situazione al 15/06/2022 - Comune di POGGIBONSI(G752) - < Foglio 9 - Particella 1021 - Subalterno 10 > - Uiu graffiata  
VIA F. LLI BANDIERA n. 25 Piano S1