Data presentazione: 09/12/1966 - Data: 02/11/2023 - n. T370592 - Richiedente: STFCLD57P03F205C

MODULARIO
F. - Cat. S. T. - 315

MOD. B (*Nuovo Catasto Edilizio Urbano*)

MINISTERO DELLE FINANZE
DIREZIONE GENERALE DEL CATASTO E DEI SERVIZI TECNICI ERARIALI

Lire 20

NUOVO CATASTO EDILIZIO URBANO

(R. DECRETO-LEGGE 13 APRILE 1939, N. 652)

Planimetria dell'immobile situato nel Comune di S. DONATO MIL. *Via* DI VITTORIO s.n.c.

Ditta • Immob. IRENE LUCIA s.r.l. Milano

Allegata alla dichiarazione presentata all'Ufficio Tecnico Erariale di Milano

G 1

N. 739

1320601

piano 6

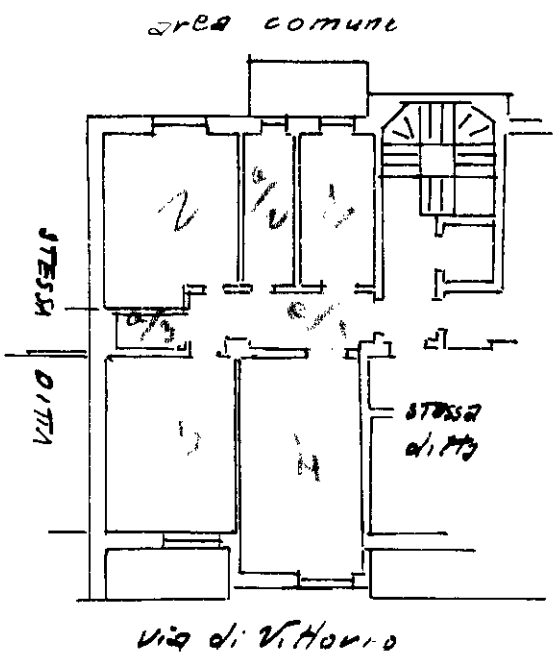

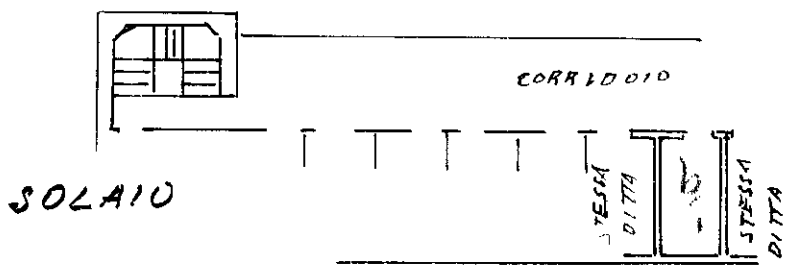

CASSA NAZIONALE DI PREVIDENZA ED ASSISTENZA GEOMETRI
LIRE 500

ORIENTAMENTO

SCALA DI 1.200

SPAZIO RISERVATO PER LE ANNOTAZIONI D'UFFICIO

DATA

PROT. N°

1255

1057

Compilata dal Geometra
(Timbro, nome e cognome del tecnico)
Gianmario AROSIO

Iscritto all'Albo de Geometri (n. 2811)

della Provincia di MILANO

DATA 9-12-66

Firma: geom. Gianmario Arosio

ISTITUTO POLIGRAFICO DELLO STATO

Data presentazione: 09/12/1966 - Data: 02/11/2023 - n. T370592 - Richiedente: STFCLD57P03F205C
Totale schede: 1 - Formato di acquisizione: A3(297x420) - Formato stampa richiesto: A3(297x420)
Ultima planimetria in atti

10 metri

Catasto dei Fabbricati - Situazione al 02/11/2023 - Comune di SAN DONATO MILANESE(H827) - < Foglio 27 - Particella 115 - Subalterno 47 >
VIA GIUSEPPE DI VITTORIO n. 104 Scala 2 Piano 6 - 9