

Immobile ubicato in SAN DONATO MILANESE (MI), via Di Vittorio n.° 104  
R.G.E. n. 67/2023 del Tribunale di Milano.



Immobile ubicato in SAN DONATO MILANESE (MI), via Di Vittorio n.° 104  
R.G.E. n. 67/2023 del Tribunale di Milano.





**Immobile ubicato in SAN DONATO MILANESE (MI), via Di Vittorio n.° 104  
R.G.E. n. 67/2023 del Tribunale di Milano.**





Immobile ubicato in SAN DONATO MILANESE (MI), via Di Vittorio n.° 104  
R.G.E. n. 67/2023 del Tribunale di Milano.



Immobile ubicato in SAN DONATO MILANESE (MI), via Di Vittorio n.° 104  
R.G.E. n. 67/2023 del Tribunale di Milano.





Immobile ubicato in SAN DONATO MILANESE (MI), via Di Vittorio n.° 104  
R.G.E. n. 67/2023 del Tribunale di Milano.



**Immobile ubicato in SAN DONATO MILANESE (MI), via Di Vittorio n.° 104  
R.G.E. n. 67/2023 del Tribunale di Milano.**



Immobile ubicato in SAN DONATO MILANESE (MI), via Di Vittorio n.° 104  
R.G.E. n. 67/2023 del Tribunale di Milano.





Immobile ubicato in SAN DONATO MILANESE (MI), via Di Vittorio n.° 104  
R.G.E. n. 67/2023 del Tribunale di Milano.



Immobile ubicato in SAN DONATO MILANESE (MI), via Di Vittorio n.° 104  
R.G.E. n. 67/2023 del Tribunale di Milano.

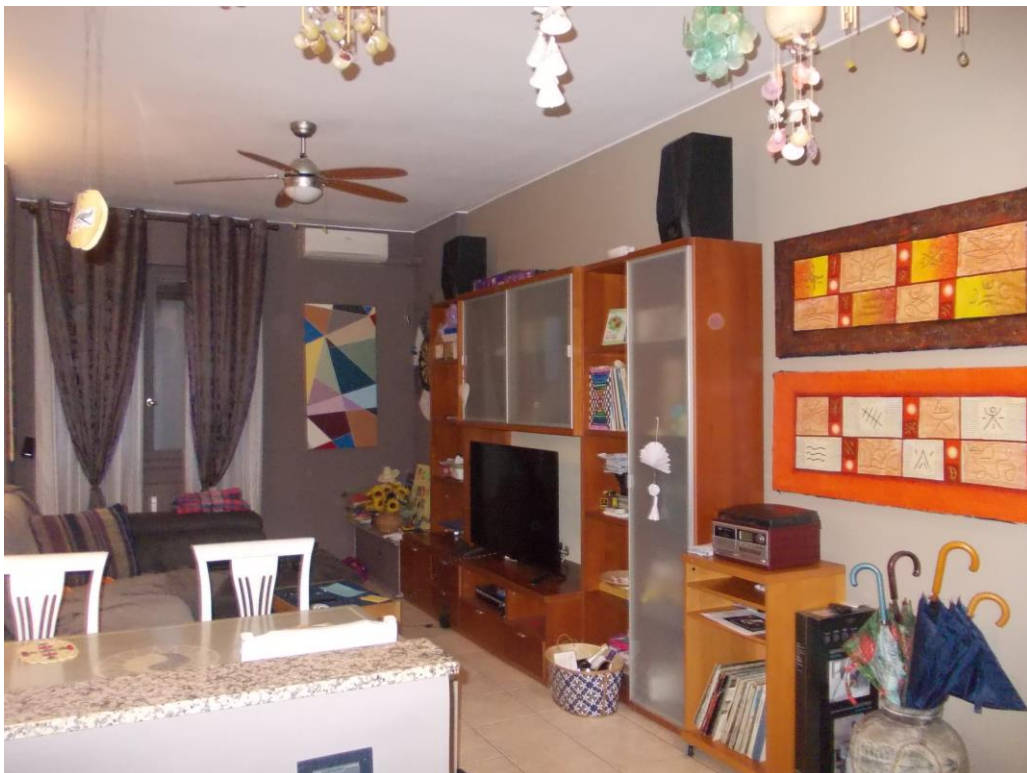



Immobile ubicato in SAN DONATO MILANESE (MI), via Di Vittorio n.° 104  
R.G.E. n. 67/2023 del Tribunale di Milano.



Immobile ubicato in SAN DONATO MILANESE (MI), via Di Vittorio n.° 104  
R.G.E. n. 67/2023 del Tribunale di Milano.





Immobile ubicato in SAN DONATO MILANESE (MI), via Di Vittorio n.° 104  
R.G.E. n. 67/2023 del Tribunale di Milano.



Immobile ubicato in SAN DONATO MILANESE (MI), via Di Vittorio n.° 104  
R.G.E. n. 67/2023 del Tribunale di Milano.





Immobile ubicato in SAN DONATO MILANESE (MI), via Di Vittorio n.° 104  
R.G.E. n. 67/2023 del Tribunale di Milano.



Immobile ubicato in SAN DONATO MILANESE (MI), via Di Vittorio n.° 104  
R.G.E. n. 67/2023 del Tribunale di Milano.





Immobile ubicato in SAN DONATO MILANESE (MI), via Di Vittorio n.° 104  
R.G.E. n. 67/2023 del Tribunale di Milano.

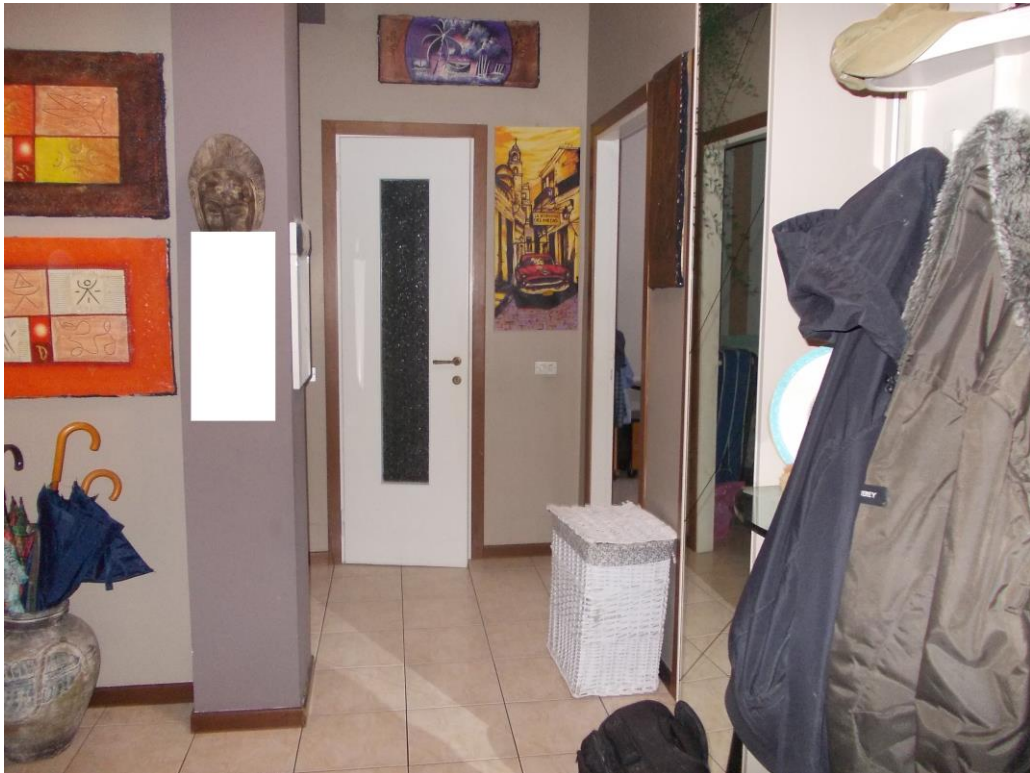

Immobile ubicato in SAN DONATO MILANESE (MI), via Di Vittorio n.° 104  
R.G.E. n. 67/2023 del Tribunale di Milano.





Immobile ubicato in SAN DONATO MILANESE (MI), via Di Vittorio n.° 104  
R.G.E. n. 67/2023 del Tribunale di Milano.



Immobile ubicato in SAN DONATO MILANESE (MI), via Di Vittorio n.° 104  
R.G.E. n. 67/2023 del Tribunale di Milano.





Immobile ubicato in SAN DONATO MILANESE (MI), via Di Vittorio n.° 104  
R.G.E. n. 67/2023 del Tribunale di Milano.

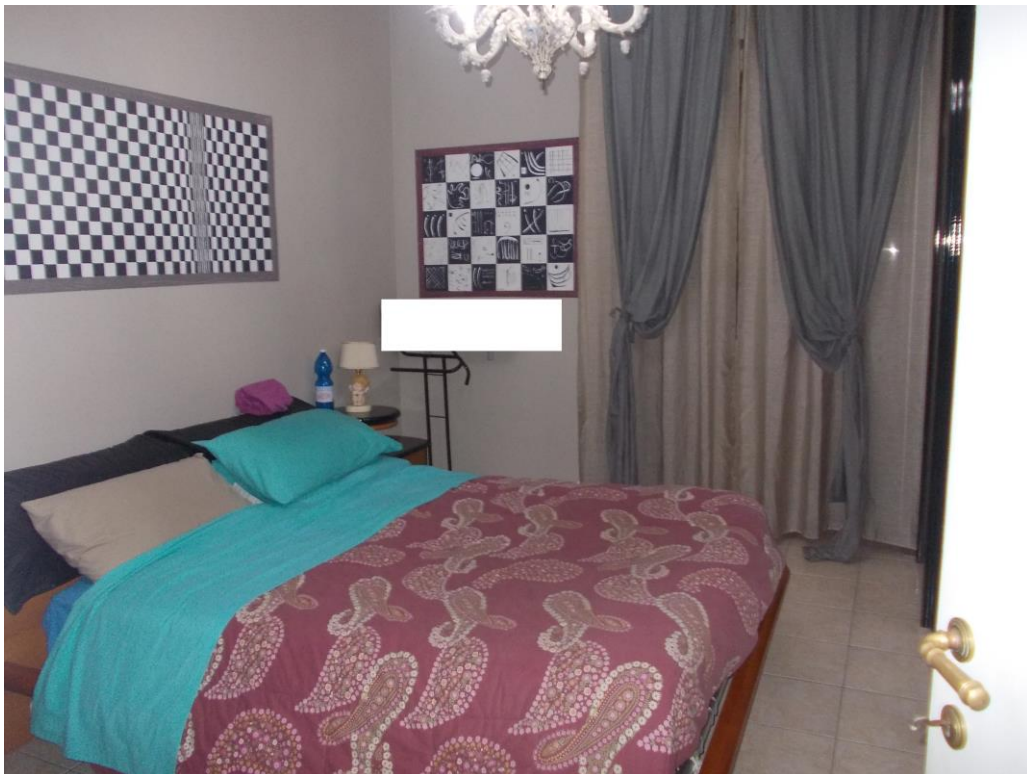

Immobile ubicato in SAN DONATO MILANESE (MI), via Di Vittorio n.° 104  
R.G.E. n. 67/2023 del Tribunale di Milano.





**Immobile ubicato in SAN DONATO MILANESE (MI), via Di Vittorio n.° 104  
R.G.E. n. 67/2023 del Tribunale di Milano.**



Immobile ubicato in SAN DONATO MILANESE (MI), via Di Vittorio n.° 104  
R.G.E. n. 67/2023 del Tribunale di Milano.





Immobile ubicato in SAN DONATO MILANESE (MI), via Di Vittorio n.° 104  
R.G.E. n. 67/2023 del Tribunale di Milano.



Immobile ubicato in SAN DONATO MILANESE (MI), via Di Vittorio n.° 104  
R.G.E. n. 67/2023 del Tribunale di Milano.





Immobile ubicato in SAN DONATO MILANESE (MI), via Di Vittorio n.° 104  
R.G.E. n. 67/2023 del Tribunale di Milano.

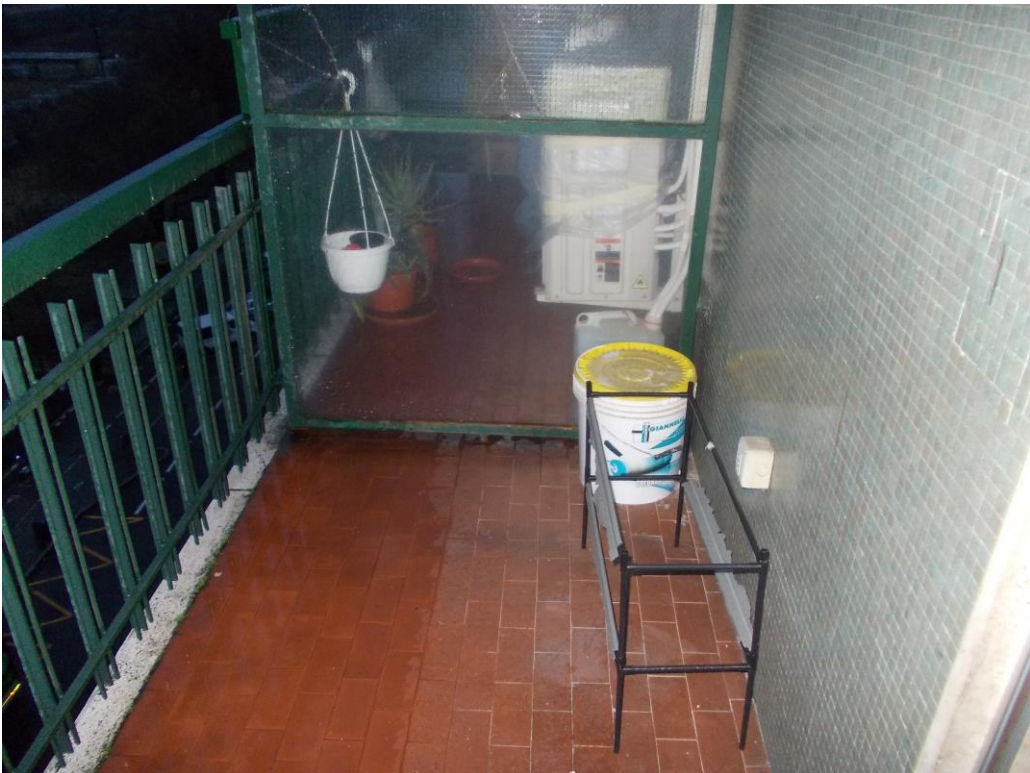

Immobile ubicato in SAN DONATO MILANESE (MI), via Di Vittorio n.° 104  
R.G.E. n. 67/2023 del Tribunale di Milano.





Immobile ubicato in SAN DONATO MILANESE (MI), via Di Vittorio n.° 104  
R.G.E. n. 67/2023 del Tribunale di Milano.



Immobile ubicato in SAN DONATO MILANESE (MI), via Di Vittorio n.° 104  
R.G.E. n. 67/2023 del Tribunale di Milano.

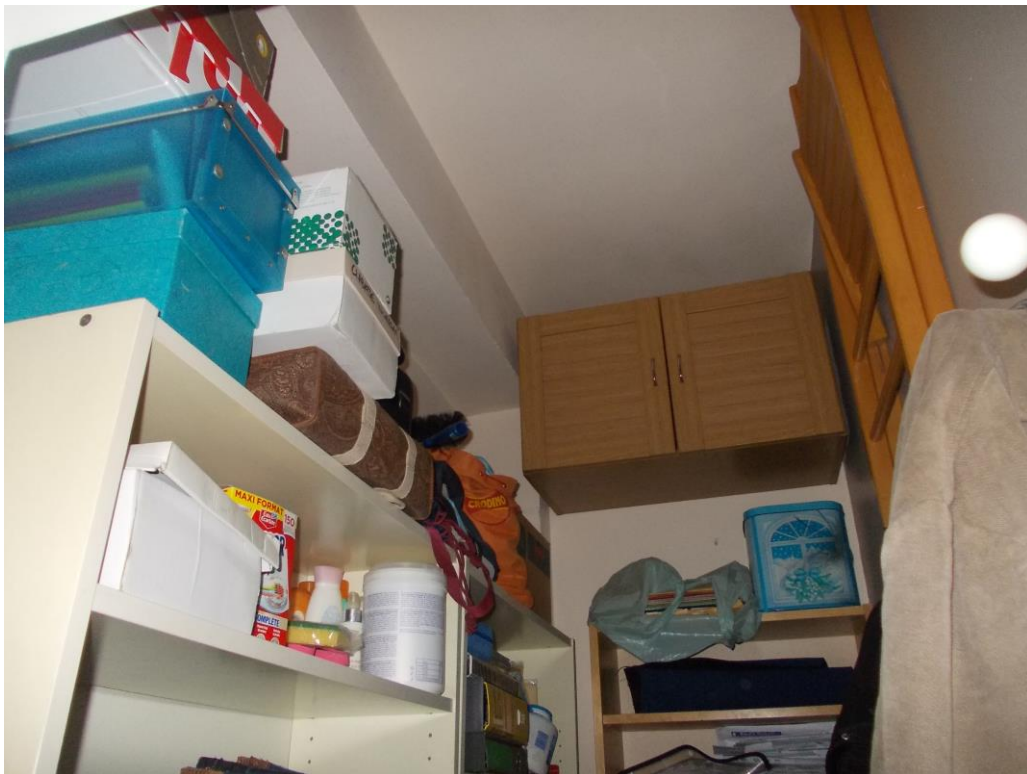



Immobile ubicato in SAN DONATO MILANESE (MI), via Di Vittorio n.° 104  
R.G.E. n. 67/2023 del Tribunale di Milano.



Immobile ubicato in SAN DONATO MILANESE (MI), via Di Vittorio n.° 104  
R.G.E. n. 67/2023 del Tribunale di Milano.

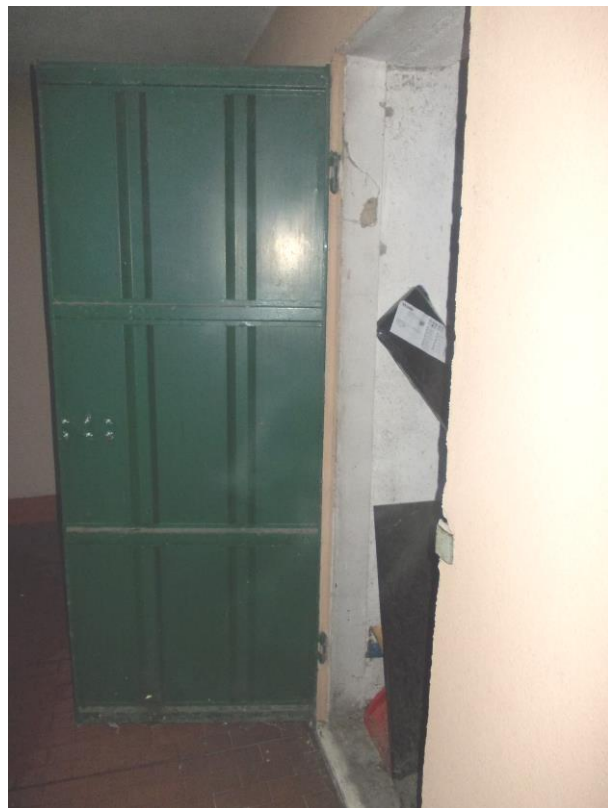



Immobile ubicato in SAN DONATO MILANESE (MI), via Di Vittorio n.° 104  
R.G.E. n. 67/2023 del Tribunale di Milano.



Immobile ubicato in SAN DONATO MILANESE (MI), via Di Vittorio n.° 104  
R.G.E. n. 67/2023 del Tribunale di Milano.

