

PARTICOLARE PLANIMETRICO DI ZONA

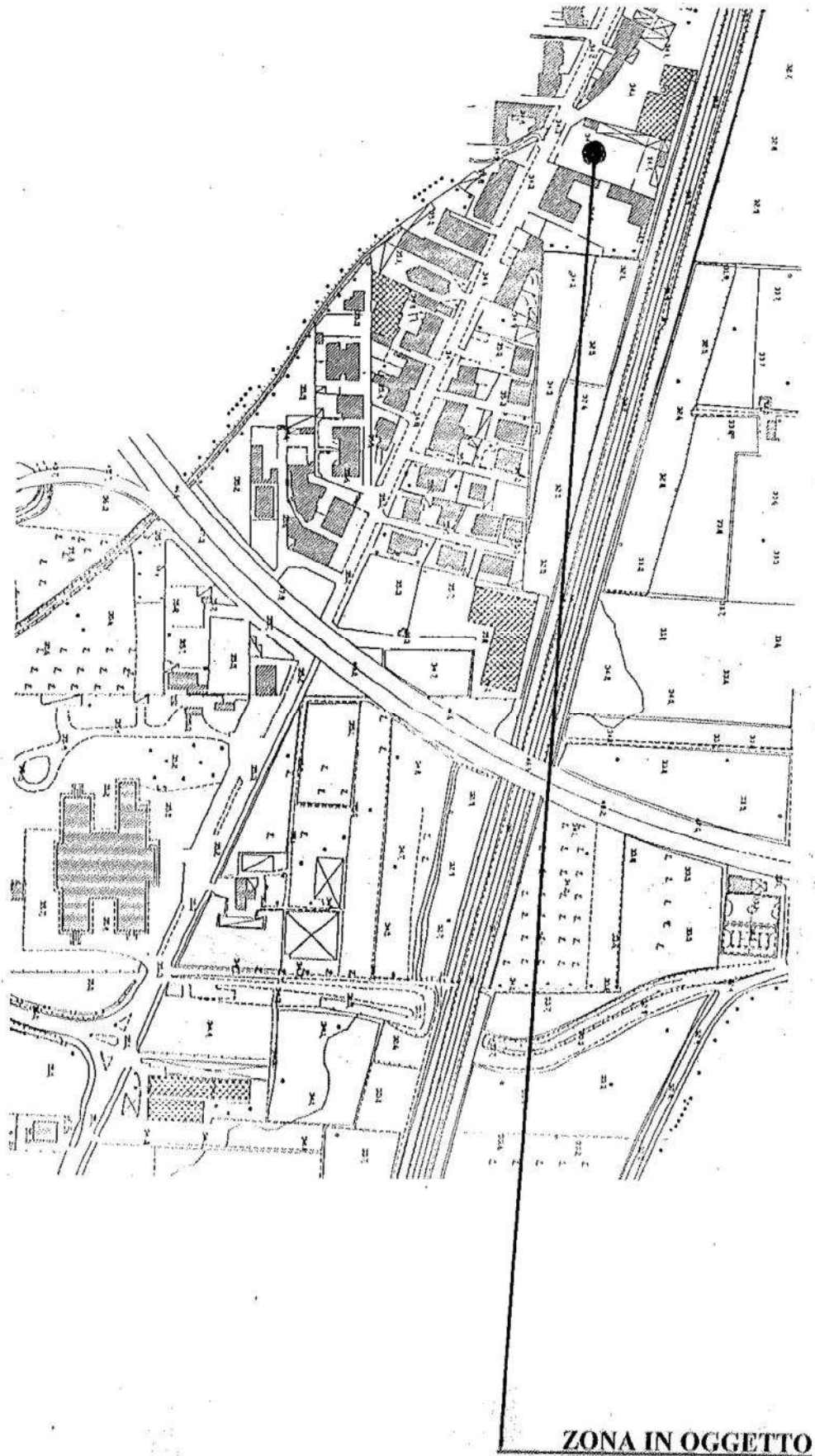

TRIBUNALE DI NAPOLI NORD

**TERZA SEZIONE CIVILE
ESPROPRIAZIONI IMMOBILIARI**

PROCEDURA ESECUTIVA N. 313/17

G.E. dott. Alessandro AULETTA

ESPERTO p. edile Andrea CASILLO

**CREDITORE PROCEDENTE
UNICREDIT S.p.A.**

DEBITORI ESECUTATI

CONSULENZA TECNICA D'UFFICIO

**RILIEVO PLANIMETRICO
immobile 6 - lotto 6**

**BOX AUTO
COMUNE DI AVERSA
VIALE EUROPA, 434 / 438
IN CATASTO FG. 1 PART. 5120 SUB. 23**

PIANTA PIANO TERRA

RAPPORTO DI SCALA 1 : 200

DICEMBRE 2019

AGGIORNAMENTO

andrea casillo - studio di consulenza tecnica, 80147 napoli, 80021 gfragnola

ferrovia Roma - Napoli

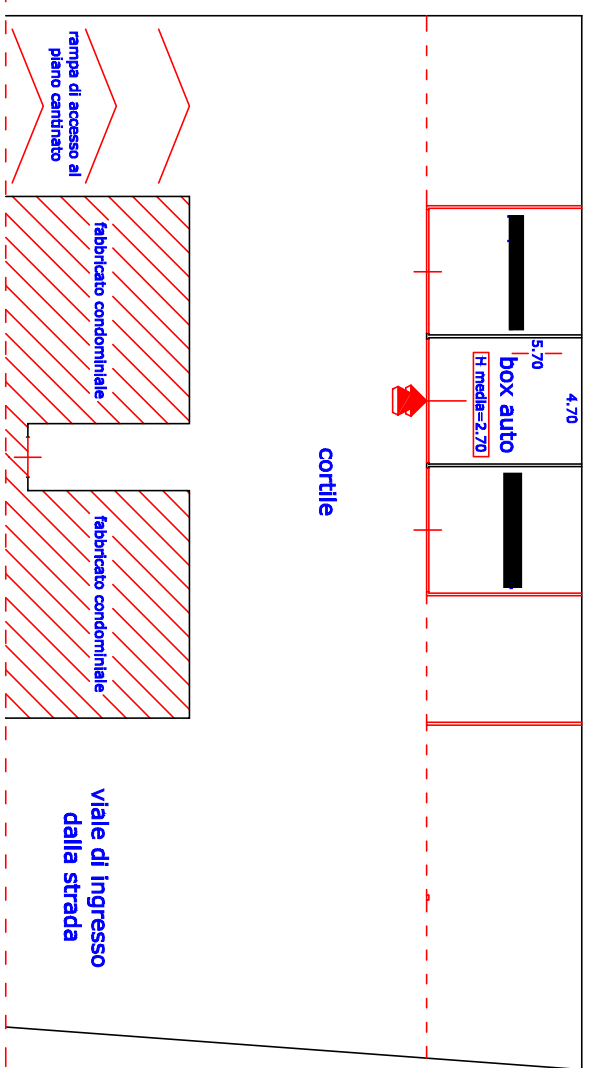

altra proprietà
in catasto terreni
particella 5045

altra proprietà
in catasto terreni
particella 5116

