

Relazione fotografica



Figura 1 - Prospetto frontale - ingresso piano terra



Figura 2 - Porticato chiuso non sanabile



Figura 3 - Taverna piano interrato



Figura 4 - Locali servizi piano interrato



Figura 5 - zona notte piano primo



Figura 6 - wc piano primo

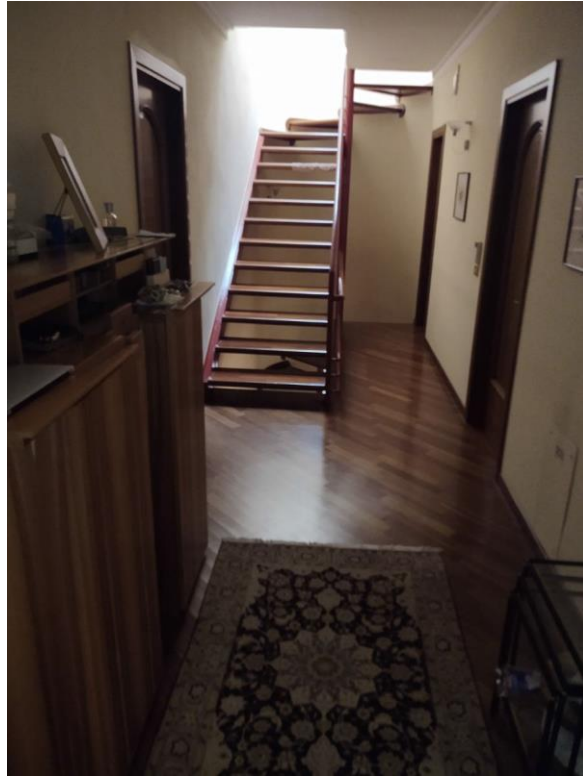

Figura 7 - camera letto piano primo



Figura 8 - terrazzo coperto piano primo - non sanabile

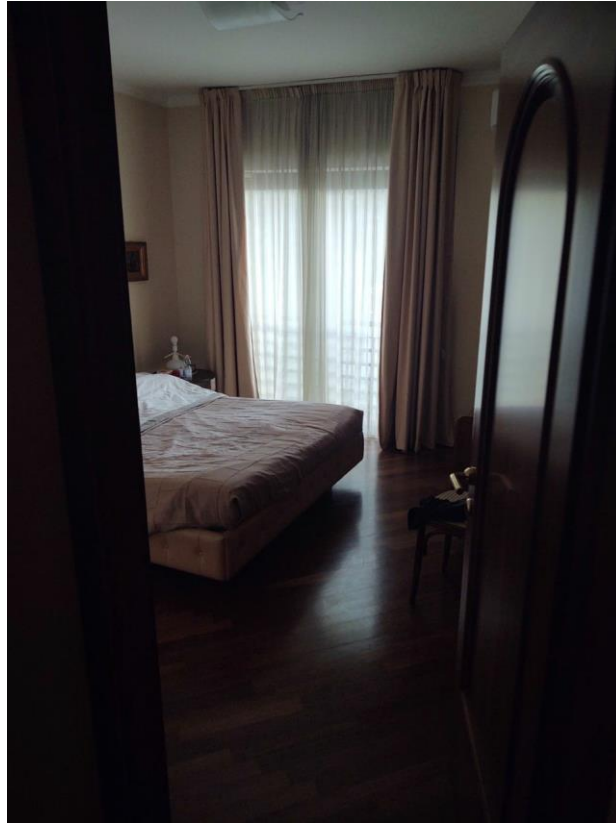

Figura 9 - terrazzo coperto primo piano - vista dall'esterno

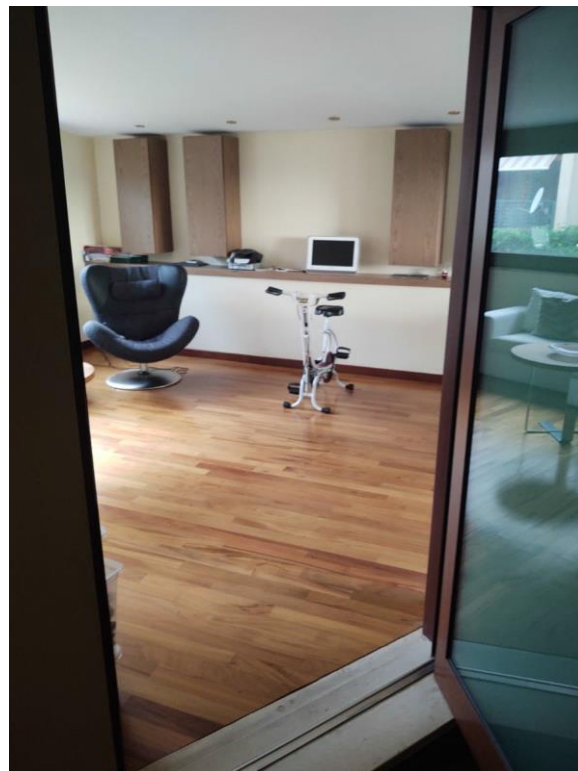

Figura 10 - Mansarda