



MINISTERO DELLE FINANZE
DIREZIONE GENERALE DEL CATASTO E DEI SERVIZI TECNICI ERARIALI

ACCERTAMENTO GENERALE DELLA PROPRIETA' IMMOBILIARE URBANA

(R. DECRETO LEGGE 13 APRILE 1939-XVII N°652)

Planimetria degli immobili urbani denunciati con la Scheda N° 1102/9907

Comune GENOVA

Via Bedivotti 28/16

Ditta [Redacted]
Segnare cognome, nome, paternità del solo primo intestatario

639270

ACCERTAMENTO GENERALE DELLA
PROPRIETA' IMMOBILIARE URBANA

R. D. L. 13 aprile 1939-XVII, n. 652

COMUNE

II Genova

Talloncino di riscontro

DELLA

SCHEDA NUMERO

1102/99
11029907

AVVERTENZA: Il presente
talloncino deve essere incollato a
ura del dichiarante sulla plani-
metria (riproduttore la unità im-
mobiliare denunciata con la pre-
sente scheda) da presentare al
censù dell'articolo 7 del R. D. L.
13 aprile 1939-XVII, n. 652.

DISTICCO

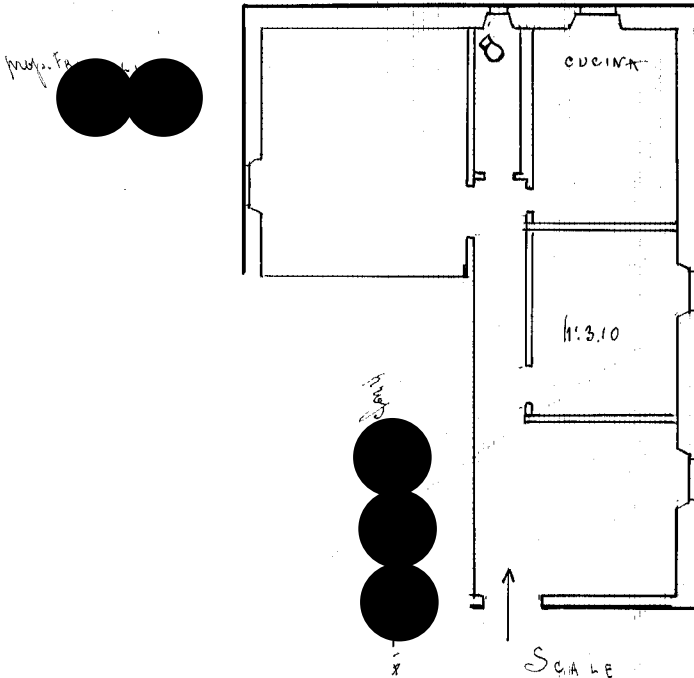

VIA BEDIVOTTI

ORIENTAMENTO

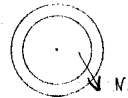

SCALA di 1:100

Compilata da:

Ing. Eug. Carlo Giuseppe Costa
(Titolo, nome e cognome del tecnico)

Iscritto all'Albo de Ingegneri
della Prov. [Redacted]

Data 10.3.40 XVII

Firma [Redacted]

Planimetria non attuale

