

Parte Terza — NOTIZIE RELATIVE AI SOLI FABBRICATI NON RESIDENZIALI

- 11 — DESTINAZIONE DEL FABBRICATO
- 01 Agricoltura
 - 02 Industria e artigianato
 - 03 Commercio
 - 04 Esercizio alberghiero
 - 05 Trasporti e comunicazioni
 - 06 Credito e assicurazioni
 - 07 Spettacolo e sport
 - 08 Culto
 - 09 Ospedale o altro servizio sanitario
 - 10 Scuola o istituto d'istruzione
 - 11 Edificio pubblico
 - 12 Altra attività (da specificare)

12 — DIMENSIONI E CONSISTENZA (a)

12.1 - Superficie coperta m²

12.2 - Piani, compresi gli interrati N.

12.3 - Volume totale V/P, compreso l'interrato m³

12.4 - Superficie lorda, secondo l'utilizzazione:

Per l'esercizio dell'attività m²

Per servizi amministrativi m²

Per altri usi (abitazioni, mense aziendali, ecc.) m²

TOTALE m²

Se nell'edificio sono incorporate abitazioni, specificare:

12.5 - Numero delle abitazioni

12.6 - Numero delle stanze

12.7 - Numero dei vani accessori

12.8 - Superficie utile abitabile m²

(a) Tutti i dati richiesti debbono essere indicati con numeri interi, arrotondati all'unità.

13 — ALTRE NOTIZIE

Nel caso di nuovo fabbricato destinato all'industria e artigianato, al commercio e ad esercizio alberghiero indicare:

1 - Appartiene ad impresa che già svolge attività

2 - Appartiene ad impresa di nuova costituzione

Indicare la denominazione o la ragione sociale e l'indirizzo dell'impresa che gestirà l'attività da svolgere nel fabbricato (scrivere in stampatello utilizzando i quadratini)

Denominazione o ragione sociale

Via

Piazza

Località

CAP Comune Provincia

Calcolo delle aree da destinarsi a parcheggio stabilito dall'art. 18 Legge 6 agosto 1967, n. 765 (precisare se entro il fabbricato o se fuori dal fabbricato): Volume fabbricato X 1/20 = mq. parcheggio.

Distanza da strada: Statale: ml. Provinciale: ml. Comunale: ml. 7,50

INDICAZIONI DELLE PRINCIPALI OPERE

Solai	Pannelli di cemento armato e laterizio.
Muri perimetrali	Pannelli in c.a. prefabbricati e muratura in blocchi.
Paramenti esterni	Pannelli
Coperture	Travi in c.a. ad altezza variabile e laterocemento + eternit.
Recinzione	Muretto in cemento con soprastante rete metallica plasticata.
Caratteristiche particolari	-----
Eventuali strutture in C. A. (Legge 5 novembre 1971, n. 1086)	Si.
Scarico acque chiare e lorde e della materia nera	Fosse biologiche con collegamento alla rete fognante esistente.

DOCUMENTAZIONE FOTOGRAFICA



Foto 1 - Vista aereofotogrammetrica del compendio immobiliare all'interno del centro storico di Cagli (PU), con individuazione (in rosso) del Palazzo Felici-Balloni e dello scoperto in via Purgotti.



Foto 2 e 3 - Vista del fronte del Palazzo Felici e di parte del fianco libero su via Bonclerici con particolare del portale di ingresso su via Don Giuseppe Celli al civico n. 25.





Foto 4 – Vista del prospetto retro dall'incrocio delle vie Purgotti e Bonclerici.



Foto 5 - Particolare del cancello in ferro sul tratto centrale delle mura sul retro, in via Purgotti.



Foto 6 – Vista del fianco su via Bonclerici.



Foto 7 – Vista parziale del retro da via Purgotti

30 GEN 2015





Foto 8 e 9 – Due vedute del prospetto retro dallo scoperto esclusivo interno alle mura.

30 GEN. 2015



Foto 10 – Vista dall'alto dello scoperto sul retro.

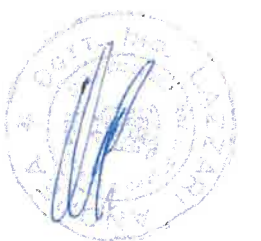

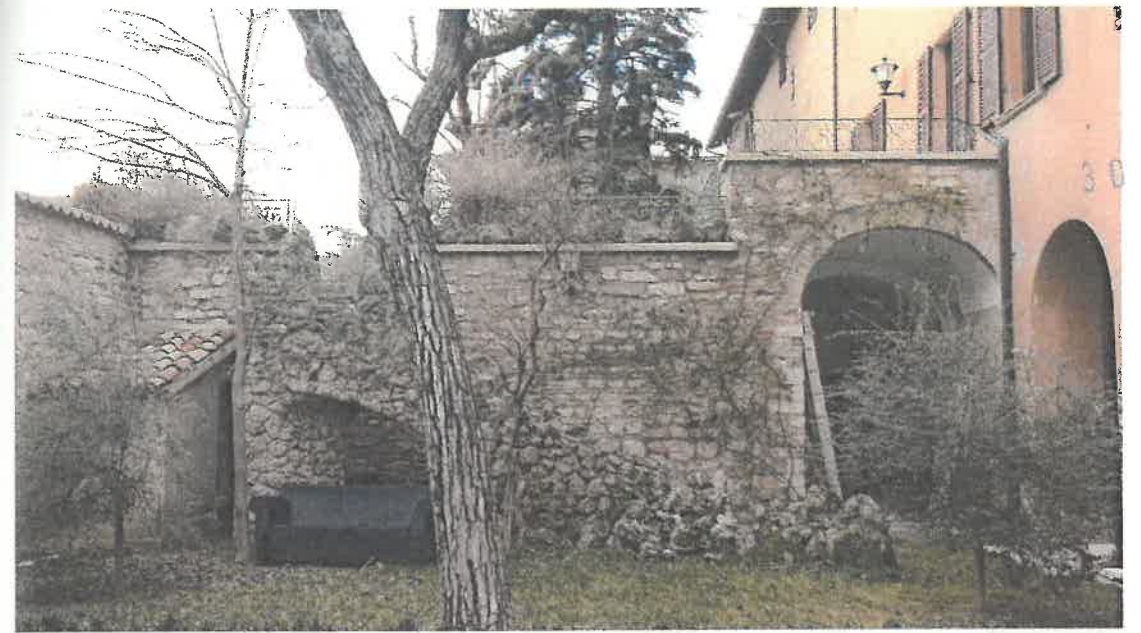

GEN. 2015



Foto 11, 12 e 13 – N. 3 viste dello scoperto sul retro al piano terra con particolare della scala esterna.





Foto 14 – Rampa di accesso al piano interrato.



Foto 15 – Vista del vano maggiore al piano interrato adibito a cantina.

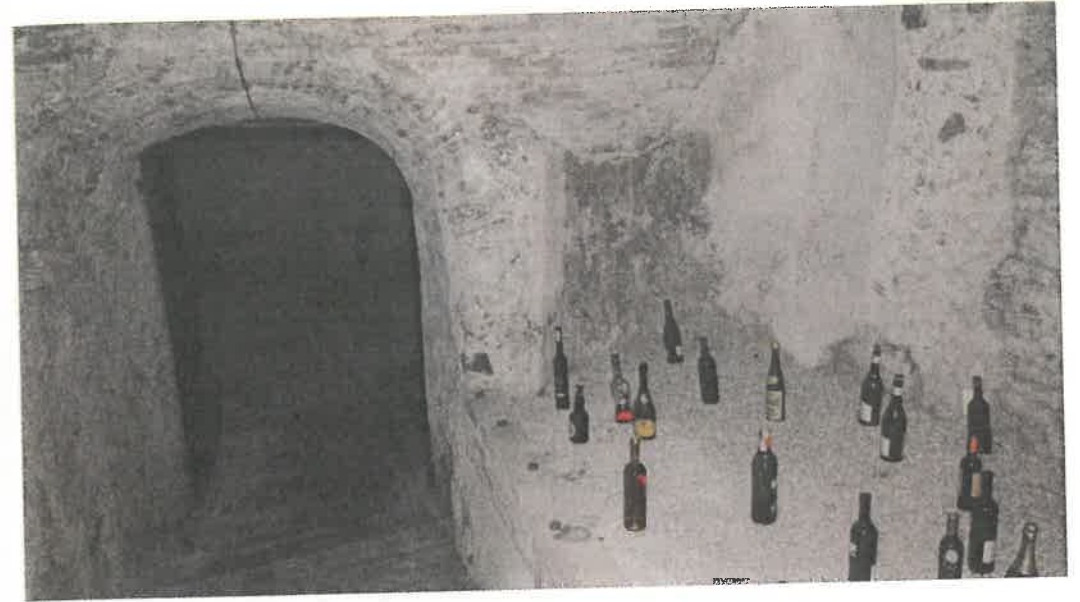

Foto 16 – Vista del vano minore (corridoio "cieco") al piano interrato adibito a legnaia.

Handwritten signature



Foto 17 – Vista dell'ampio androne dall'ingresso monumentale al piano terra.



Foto 18 – Vista dell'ampio soggiorno pluriuso dalla parte opposta del disimpegno al piano terra che precede la rampa che conduce al piano interrato.



Foto 19 e 20 – Vista di una delle due colonne e degli infissi del vano adibito a biblioteca/sala riunioni, visibile sullo sfondo nella foto precedente.

30 GEN 2015

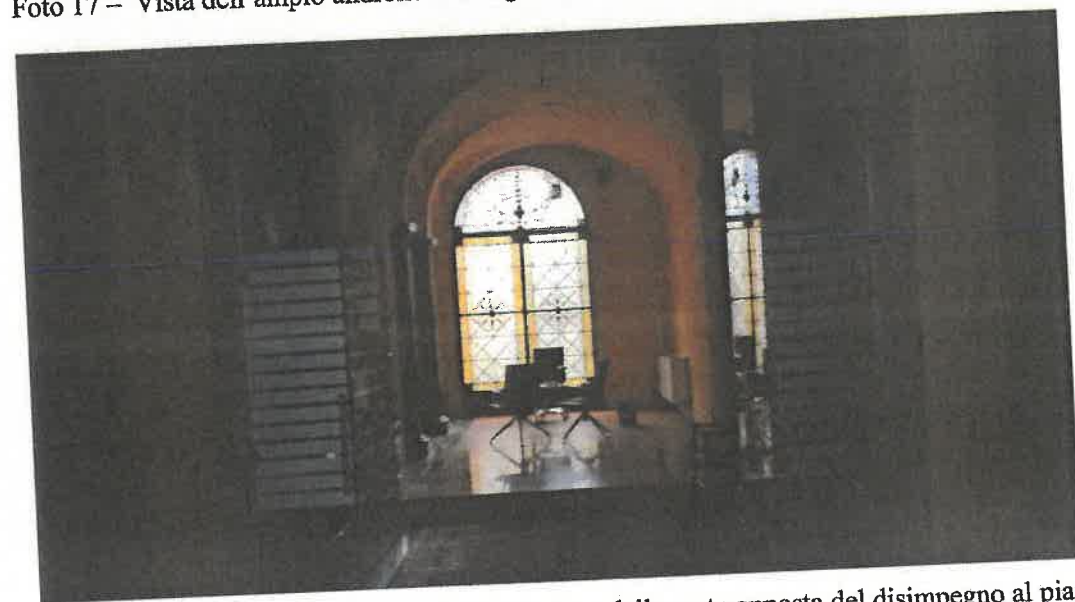

Foto 21 e 22 – Particolare del pavimento e del soffitto dell'ampio vano di cui sopra.



Foto 23 – Vista del vano adibito a cappella sempre al piano terra.



Foto 24 – Vista del locale sala/studio adiacente alla cappella sulla parte Dx del fronte del fabbricato.

30 GEN 2015

[Handwritten signature]



Foto 25 e 26 – Vista dei due locali studio a sinistra dell'androne sempre al piano terra.



Foto 27 e 28 – Vista dell'antibagno e del bagno al piano terra.

31 MAR 2015

[Handwritten signature]



Foto 29 – Primo tratto della rampa che conduce al piano superiore posizionata al centro dell'ampio vestibolo ed impreziosita da due balaustre lapidee laterali.



Foto 30 e 31– Tratto successivo della rampa, con soffitto a volta, e particolare del soffitto nel disimpegno del vano scala al piano primo, impreziosito da decori e cornici.



Foto 32 – Pavimento dello studio a Sx





Foto 33 - Vista del soggiorno/sala riunioni con camino (proseguendo dallo studio verso il retro).

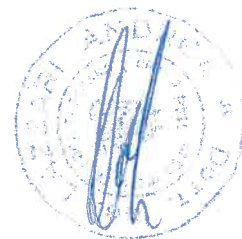

Foto 34 - Vista della camera studio al piano primo posta sull'angolo Sx del fronte (vano con balcone).

30 GEN 2015



Foto 35 - Vista della cucina nella parte centrale del piano primo.

Stampa circolare con firma e data: 30 GEN 2015



Foto 36 - Vista della sala pranzo con camino, adiacente alla cucina sul retro.

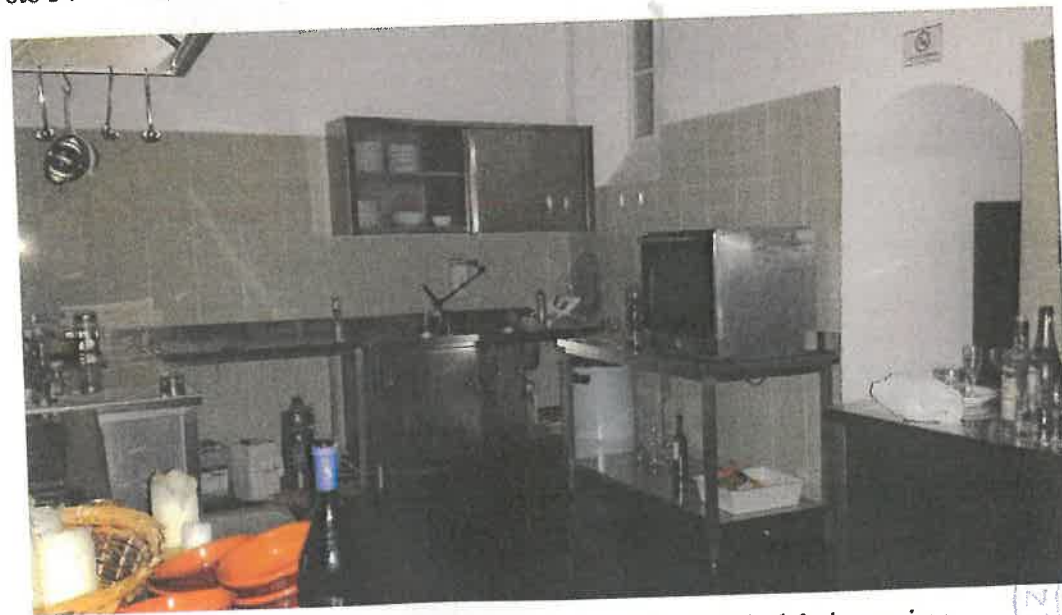

Foto 37 - Vista dell'ampio salone di rappresentanza sulla parte destra del piano primo.



Foto 38 e 39 - Alcuni particolari di pregio interni al salone (portale, pavimento bicolore in formelle di cotto, cornici, uno dei due grandi stemmi lapidei, ecc...) che arricchiscono l'immobile.

3 6 GEN 2012





Foto 40 e 41 – Particolari della rampa del vano scala che conduce al piano secondo (pedate in pietra e pianerottoli in piastrelle di cotto).



Foto 42 e 43 – N. 2 viste del vano a studio con soppalco sul retro al piano secondo.

30 GEN 2015





Foto 44, 45 e 46 – Viste di n. 3 stanze distinte adibite a studio/ufficio nel piano secondo.

30 GEN 2015



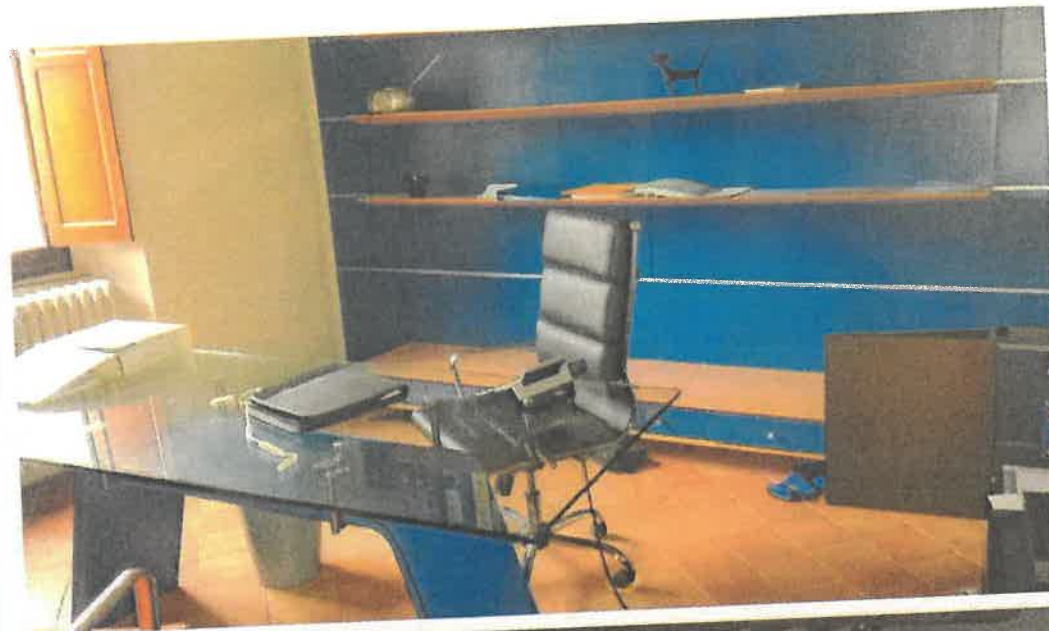

Foto 47 – Altra stanza ad uso ufficio sempre nel piano secondo.



Foto 48, 49 e 50 – Vedute dei soffitti degli uffici del piano secondo.

7/10/15
AZZARINI
Caf



Foto 51 – Vista di uno dei due bagni presenti al piano secondo.



30 GEN 2015



Foto 52 e 53 – N. 2 viste parziali di vani al piano sottotetto ad uso soffitta.

ANDRE
GTT