



Comune: (TV) SEGUSINO
Scala originale: 1:2000
Dimensione cornice: 534.000 x 378.000 metri
Protocollo pratica T342827/2024
30-Lug-2024 18:0:50



MINISTERO DELLE FINANZE
DIREZIONE GENERALE DEL CATASTO E DEI SERVIZI TECNICI ERARIALI
NUOVO CATASTO EDILIZIO URBANO

Mod. B (Nuovo Catasto Edilizio Urbano)

(R. DECRETO-LEGGE 13 APRILE 1939, N. 452)

Planimetria dell'immobile situato nel Comune di SEGUSINO Via STR.COM. VALPIANA-LOC. FACCHINE

Ditta [REDACTED]

Allegata alla dichiarazione presentata all'Ufficio Tecnico Erariale di TREVISO Scheda N.°

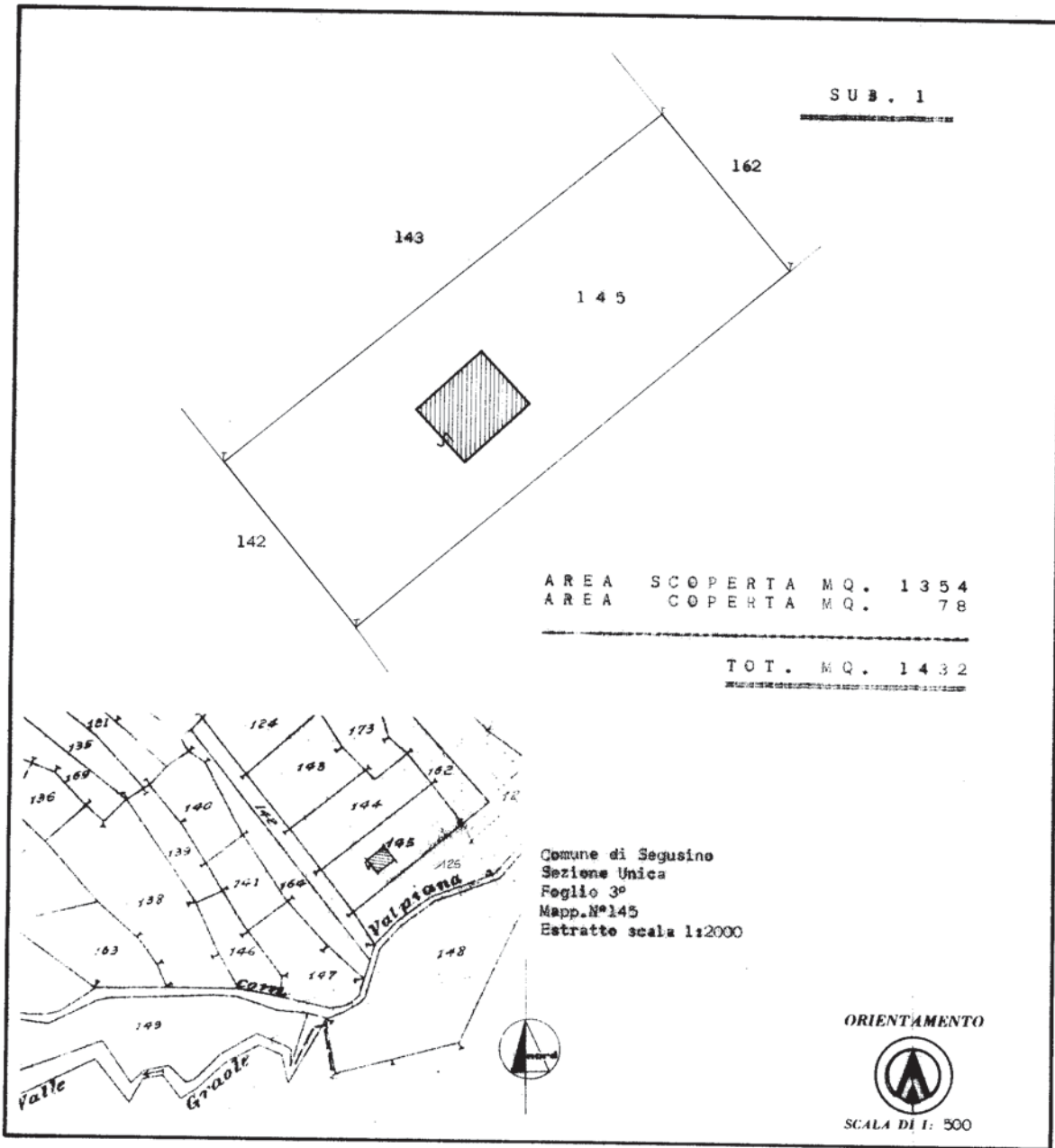

SPAZIO RISERVATO PER LE ANNOTAZIONI D'UFFICIO	
DATA PROT. N°	3/145/1

Compilata dal Geom. Leandro COPPE
(Titolo, nome e cognome del tecnico)

Iscritto all'Albo dei Geometri
della Provincia di Treviso

DATA 21.03.1986

Firma: [Signature]

Catasto dei Fabbricati - Situazione al 30/07/2024 - Comune di SEGUSINO(1578) - < Foglio 3 - Particella 145 - Subalterno 1 >
LOCALITA' VALPIANA

Ultima planimetria in atti



MINISTERO DELLE FINANZE
DIREZIONE GENERALE DEL CATASTO E DEI SERVIZI TECNICI ERARIALI
NUOVO CATASTO EDILIZIO URBANO

Mod. B (Nuovo Catasto Edilizio Urbano)

(R. DECRETO-LEGGE 11 APRILE 1949, N. 652)

Planimetria dell'immobile situato nel Comune di SEGUSINO Via STR. COM. VALPIANA-LOC. FACCHINE
Ditta [REDACTED]
Allegata alla dichiarazione presentata all'Ufficio Tecnico Erariale di TREVISO Scheda N.°

S U B . 3

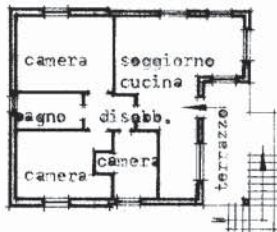

PIANTA PIANO PRIMO h.media 2,90



Comune di Segusino
Sezione Unica
Foglio 7°
Mappale 145
Estratto Scala 1:2000



ORIENTAMENTO



SCALA DI 1: 200

SPAZIO RISERVATO PER LE ANNOTAZIONI D'UFFICIO

DATA 11 OTT. 1986
PROT. N.° 31876

3/145 13

Compilata dal Geom. COPEL Leandro
(Titolo, nome e cognome del tecnico)

Iscritto all'Albo dei Geometri
della Provincia di Treviso

DATA 03.08.1986

Firma: [Signature]

Ultima planimetria in atti