

**Agenzia del Territorio
CATASTO FABBRICATI
Ufficio Provinciale di
Cosenza**

Dichiarazione protocollo n. CS0010184 del 13/01/2009

Planimetria di u.i.u. in Comune di Spezzano Piccolo

Via Dante Alighieri

civ. 16

Identificativi Catastali:

Sezione:

Foglio: 1

Particella: 136

Subalterno: 1

Compilata da:

Iscritto all'albo:
Geometri

Prov. Cosenza

N. 2672

Scheda n. 1 Scala 1:200

COMUNE di SPEZZANO PICCOLO
FOGLIO 1 - PERTICELLA 136 - SUB 1

PIANO TERRA

h=3,00

altra Ditta

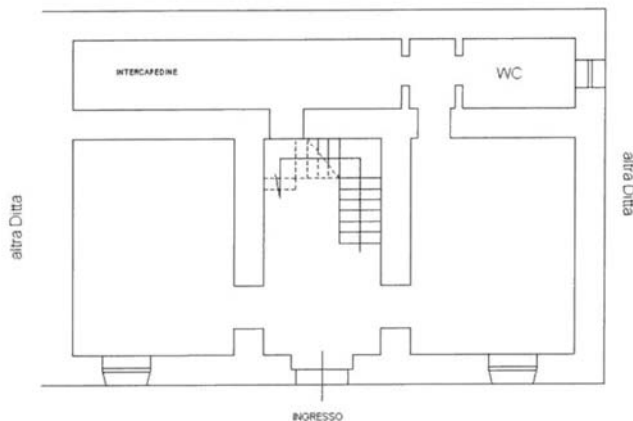

Via Dante Alighieri

PIANO PRIMO

h=3,00

altra Ditta

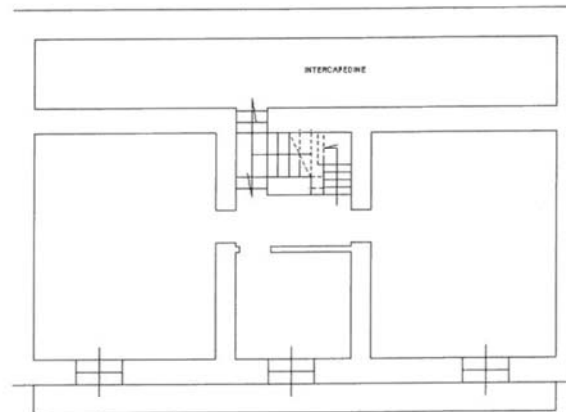

Via Dante Alighieri

PIANO SECONDO

altra Ditta

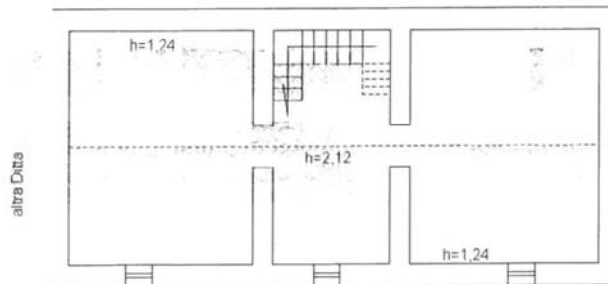

Via Dante Alighieri



Catasto dei Fabbricati - Situazione al 04/06/2018 - Comune di SPEZZANO PICCOLO(1898) Foglio: 1 Particella: 136 - Subalterno 1 >
VIA DANTE ALIGHIERI n. 16 piano: T-1-2;