

Regione
Basilicata

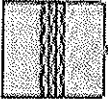

Comune di Atella

Foglio 23
Part.IIa 987

Legenda

Ortofoto 2017

Basilicata
Altre Regioni
Mare

Servizio Catastale aggiornato

-  Fabbricati
-  Terreni
-  Particelle

Limiti comunali ISTAT 2011
Limiti comunali

Toponimi

La presente stampa non riveste carattere probatorio ai fini legali, ha uno scopo puramente divulgativo e non assume in alcun modo valore di certificazione. La Regione Basilicata declina ogni responsabilità riguardo alla precisione e completezza dei dati pubblicati e del loro eventuale utilizzo.

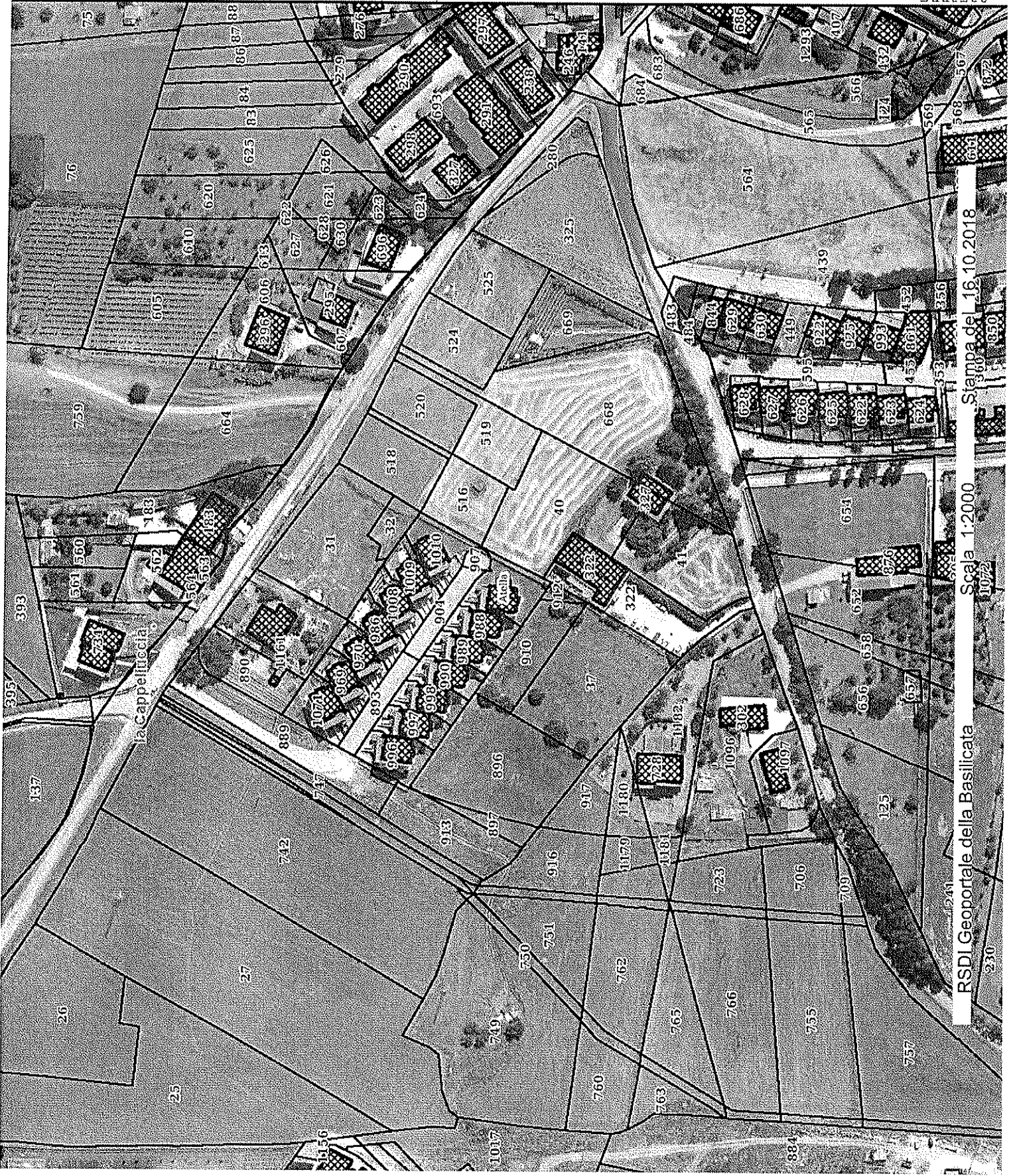

Stampa del 16.10.2018

Scala 1:2000

RSDI Geoportale della Basilicata

ELABORATO PLANIMETRICO

Compilato da:
Brienza Carmine
Iscritto all'albo:
Geometri
Prov. Potenza N. 2480

**Agenzia del Territorio
CATASTO FABBRICATI
Ufficio Provinciale di
Potenza**

Comune di Atella

Protocollo n. PZ0308015 del 10/11/2008

Sezione: Foglio: 23 Particella: 987

Tipo Mappale n. 295693 del 03/11/2008

Dimostrazione grafica dei subalterni

Scala 1 : 500

PIANO SOTTOSTRADA 1

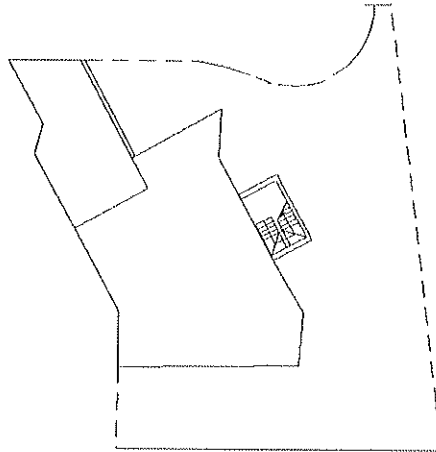

PIANO TERRA

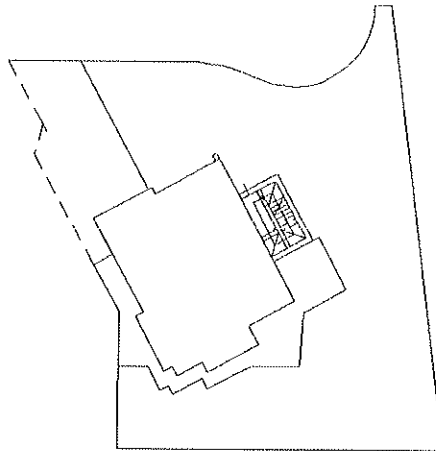

PIANO PRIMO

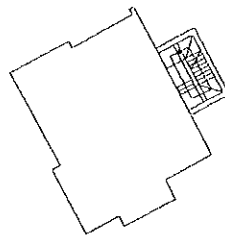

PIANO SECONDO

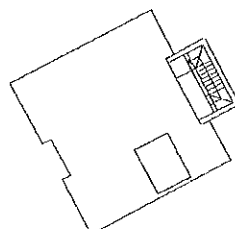

Ultima planimetria in atti

Data: 16/10/2018 - n. T184824 - Richiedente: Telematico

Totale schede: 1 - Formato di acquisizione: A4(210x297) - Formato stampa richiesto: A4(210x297) - Fattore di scala non utilizzabile

Catasto dei Fabbricati - Situazione al 16/10/2018 - Comune di ATELLA (A482) - < Foglio: 23 - Particella: 987 - Elaborato planimetrico >