

CALLE LARGA DEI RAGUSEI - quota m. 1,26

Rilievo stato di fatto - Piano terra

difformità —

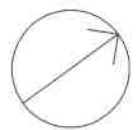

scala 1:100

ACCERTAMENTO GENERALE DELLA PROPRIETA' IMMOBILIARE URBANA

VENEZIA
DORSODURO 3488E-
Ditta LEVI MORENOS ANNA MARIA
FU DIOMEDE ECC.-

ACCERTAMENTO GENERALE DELLA PROPRIETA' IMMOBILIARE URBANA

(R. D. L. 13 aprile 1939-XVII, n. 652)

COMUNE

di

Talloncino di riscontro

DELLA

SCHEDA NUMERO

10047713

AVVERTENZA. Il presente talloncino deve essere incollato a cura del dichiarante sulla planimetria (rappresentante la unita immobiliare denunciata con la presente scheda) da presentare al verbale dell'articolo 7 del R. D. L. 13 aprile 1939-XVII, n. 652.

p.t.

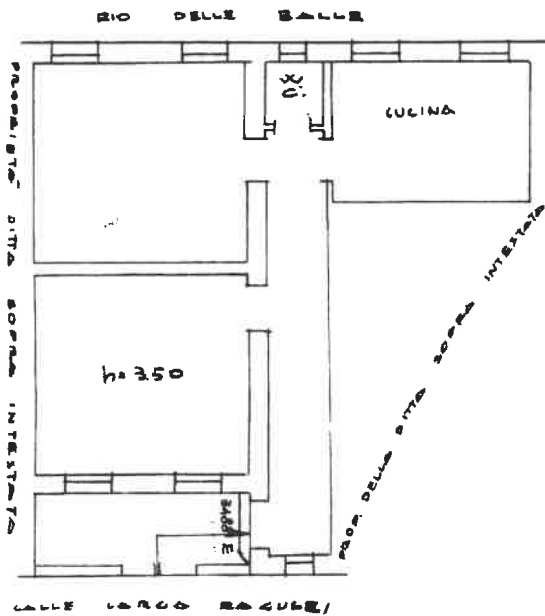

SCALA 1:400

Completata da

ING. DOTT. ANGELO FANO

Ingegnere di Ingegneri VENEZIA

Data 8 Dicembre 1939 Firma ing. Angelo Fano

mapa 01

Catasto dei Fabbricati - Situazione al 30/07/2024 - Comune di VENEZIA (I.736) - < Foglio 14 - Particella 2835 - Subalterno 4 >
SESTIERE DORSODURO n. 3488E Piano I

Ultima planimetria in atti