

Agenzia del Territorio
CATASTO FABBRICATI
Ufficio Provinciale di
Firenze

Dichiarazione protocollo n. FI0040890 del 29/01/2013

Planimetria di u.i.u. in Comune di Fucecchio

Via Romana Lucchese

civ.

Identificativi Catastali:

Sezione:

Foglio: 32

Particella: 284

Subalterno: 500

Compilata da:

Iscritto all'albo:
Geometri

Prov. Pisa

N. 01173

Scheda n. 1

Scala 1:200

Piano Primo

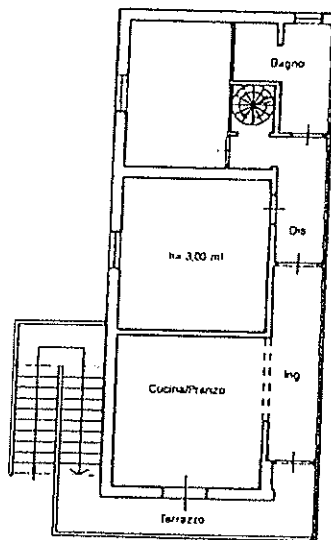

Piano Secondo

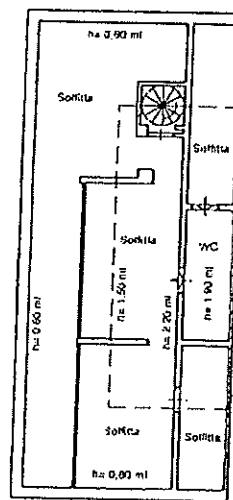

Piano Seminterrato

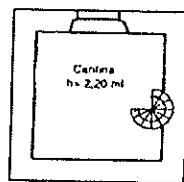

Piano Terreno

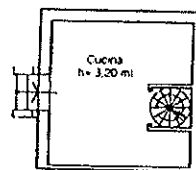

nord

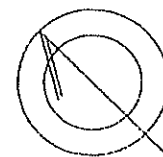

orientamento

ultima planimetria in atti

Catasto dei Fabbricati - Situazione al 2019/01/01

ELABORATO PLANIMETRICO

Compilato da:
Iscritto all'albo:
Geometri
Prov. Firenze N. 2167

Agenzia del Territorio
CATASTO FABBRICATI
Ufficio Provinciale di
Firenze

Comune di Fucecchio
Sezione: Foglio: 32 Particella: 284

Protocollo n. FI0198499 del 19/07/2013
Tipo Mappale n. 192707 del 10/07/2013

Dimostrazione grafica dei subalterni

Scala 1 : 500

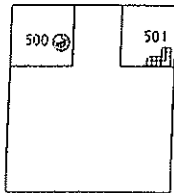

PIANTA SEMINTERRATO

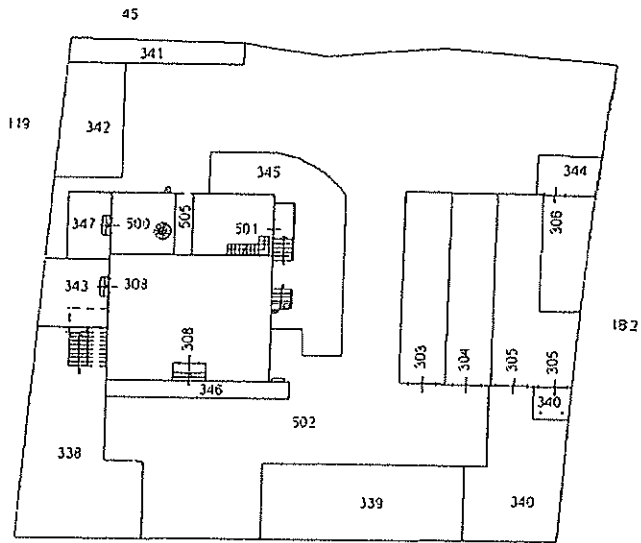

PIANTA PIANO TERRA

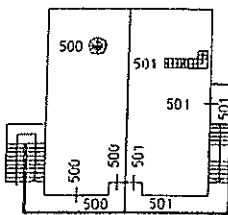

PIANTA PIANO PRIMO

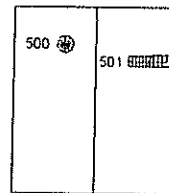

PIANTA PIANO SECONDO

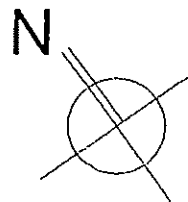

Ultima planimetria in atti

Data: 23/07/2019 - n. T225088 - Richiedente: Telematico

Scale: 1 - Formato di acquisizione: A4(210x297) - Formato stampa richiesto: A4(210x297) - Fattore di scala non utilizzabile

Firmato Da: MAESTRELLI LEONARDO Emesso Da: ARUBAPEC S.P.A. NG CA 3 Serial#: 613b6c9692fa61765479fb67bb59e0d8

Catasto dei Fabbricati - Situazione al 23/07/2019 - Comune di FUCECCHIO (D815) - < Foglio: 32 - Particella: 284 - Elaborato planimetrico