

**Agenzia del Territorio
CATASTO FABBRICATI
Ufficio Provinciale di
Roma**

Dichiarazione protocollo n. RM1028501 del 17/09/2007

Planimetria di u.i.u. in Comune di Velletri

Via Fontana Marcaccio

civ. 2

Identificativi Catastali:

Sezione:
Foglio: 52
Particella: 1329
Subalterno: 1

Compilata da:
Rocca Gianluca

Iscritto all'albo:
Geometri

Prov. Roma

N. 7708

Scheda n. 1 Scala 1:200

MAGAZZINO h 3.00

PIANO TERRA

Scala: 1:200

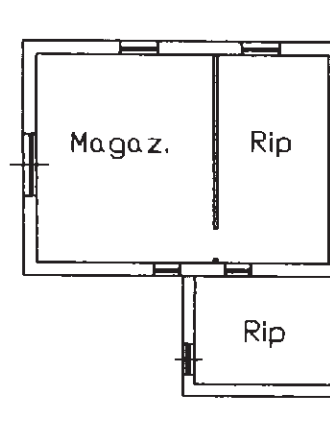

Ultima planimetria in atti

Data: 01/12/2018 - n. T25652 - Richiedente: CMPNMR69L48C858I

Totale schede: 1 - Formato di acquisizione: A4(210x297) - Formato stampa richiesto: A4(210x297)

Catasto dei Fabbricati - Situazione al 01/12/2018 - Comune di VELLETRI (L.719) - < Foglio: 52 - Particella: 1329 - Subalterno: 1 >
Firmato DA: **FRANCESCO MARCACCIO** CA: **FRANCESCO MARCACCIO** P.A. NG CA 3 Serial#: 29581578d9fd64db001fab9dfa1b195e



**Agenzia del Territorio
CATASTO FABBRICATI
Ufficio Provinciale di
Roma**

Dichiarazione protocollo n. RM1028341 del 17/09/2007

Planimetria di u.i.u. in Comune di Velletri

Via Fontana Marcaccio

civ. 2

Identificativi Catastali:

Sezione:

Foglio: 52

Particella: 1332

Subalterno: 1

Compilata da:
Rocca Gianluca

Iscritto all'albo:
Geometri

Prov. Roma

N. 7708

Scheda n. 1

Scala 1:200

ABITAZIONE

Scala: 1:200

PIANO PRIMO h.2.70

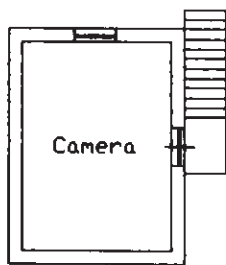

PIANO TERRA h.2.80

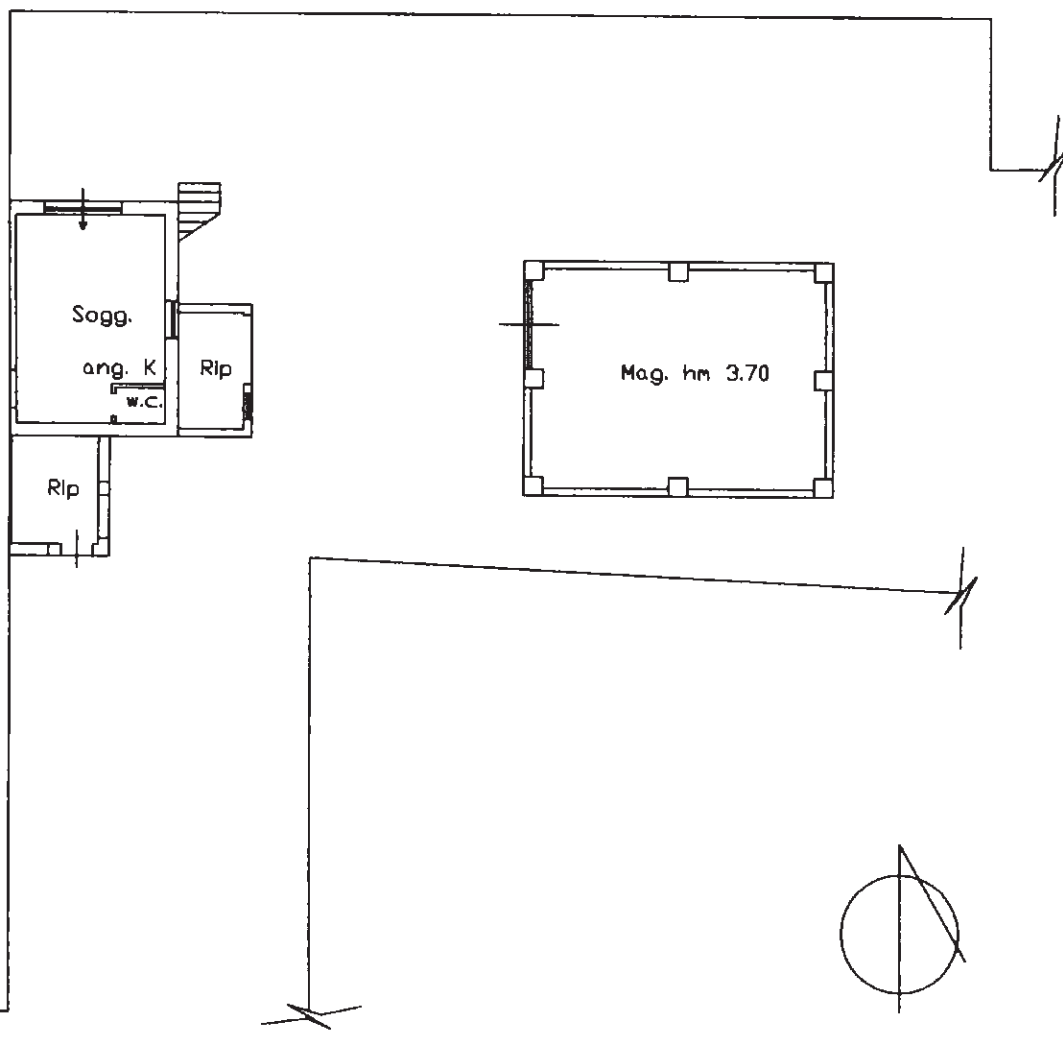

Ultima planimetria in atti



