

N=7400

E=4900

1 Particella: 601



**Agenzia delle Entrate
CATASTO FABBRICATI
Ufficio Provinciale di
Padova**

ELABORATO PLANIMETRICO

Compilato da:

Iscritto all'albo:
Architetti

Prov. Padova

N. 02570

Comune di Villanova Di Camposampier

Protocollo n. PD0213159 del 18/09/2014

Sezione: B

Foglio: 2

Particella: 601

Tipo Mappale n.

del

Dimostrazione grafica dei subalterni

Scala 1 : 500

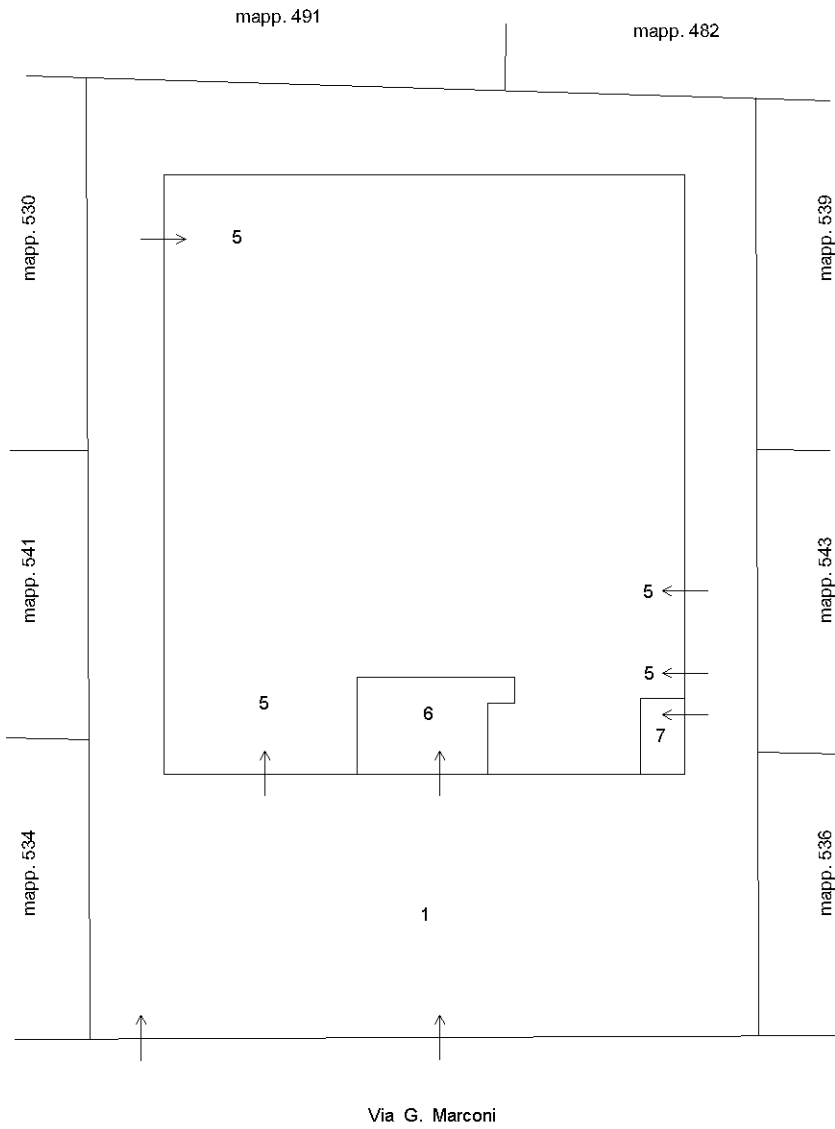

PIANO TERRA

Ultima planimetria in atti

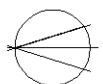

Agenzia delle Entrate
CATASTO FABBRICATI
Ufficio Provinciale di
Padova

ELABORATO PLANIMETRICO

Compilato da:

Iscritto all'albo:
Architetti

Prov. Padova

N. 02570

Comune di Villanova Di Camposampier

Sezione: B

Foglio: 2

Particella: 601

Protocollo n. PD0213159 del 18/09/2014

Tipo Mappale n.

del

Dimostrazione grafica dei subalterni

Scala 1 : 500

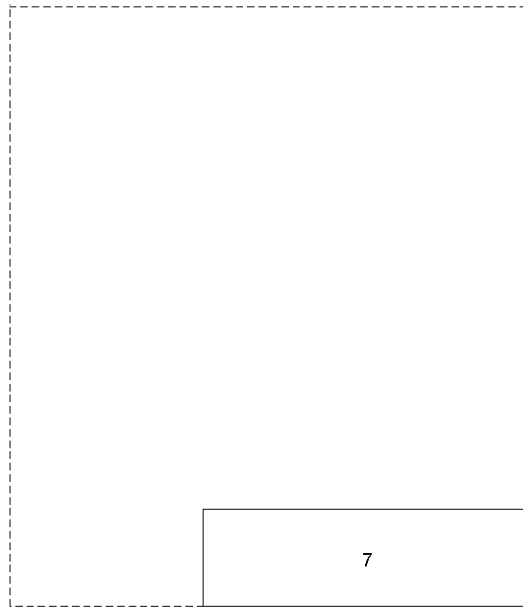

PIANO PRIMO

Ultima planimetria in atti

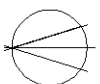

ACCERTAMENTO DELLA PROPRIETÀ IMMOBILIARE URBANA ELENCO DEI SUBALTERNI ASSEGNATI

Comune	Sezione	Foglio	Particella	Tipo mappale	del:
VILLANOVA DI CAMPOSAMPIERO	B	2	601		

Sub	UBICAZIONE via/piazza	n.civ	Piani	Scala	Int	DESCRIZIONE
1	via guglielmo marconi		T			BENE COMUNE NON CENSIBILE (CORTILE) A TUTTI I SUBB.
5	via guglielmo marconi		T			DEPOSITO MERCI
6	via guglielmo marconi		T			NEGOZIO
7	via guglielmo marconi		T-1			ABITAZIONE DI TIPO CIVILE

Visura telematica

**Agenzia del Territorio
CATASTO FABBRICATI
Ufficio Provinciale di
Padova**

Dichiarazione protocollo n. PD0065280 del 10/03/2010

Planimetria di u.i.u. in Comune di Villanova Di Camposampier

Via Guglielmo Marconi

civ.

Identificativi Catastali:

Sezione: B

Foglio: 2

Particella: 601

Subalterno: 5

Compilata da:

Iscritto all'albo:
Geometri

Prov. Padova

N. 3419

Scheda n. 1

Scala 1:200

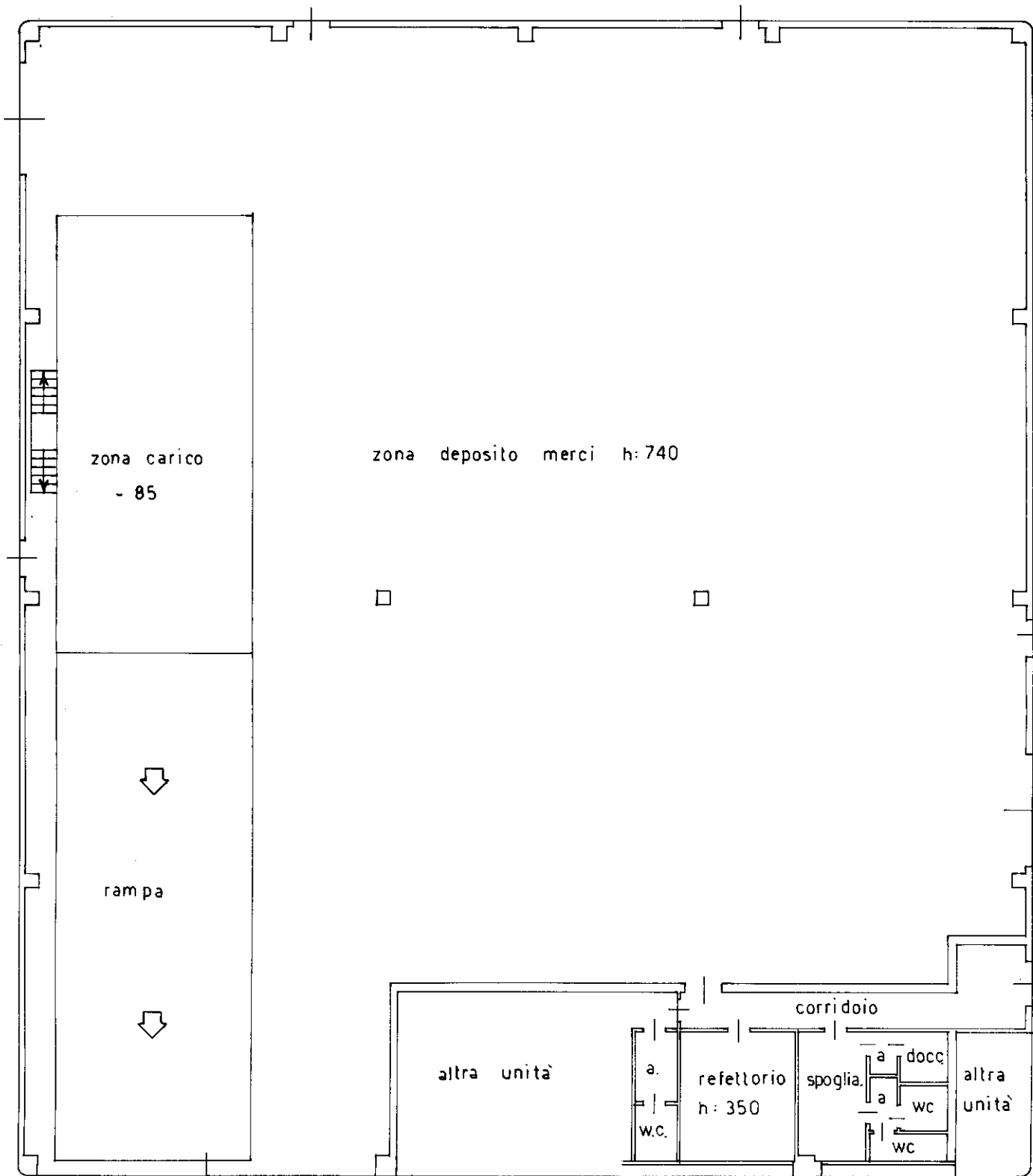

PIANO TERRA

Ultima planimetria in atti

**Agenzia del Territorio
CATASTO FABBRICATI
Ufficio Provinciale di
Padova**

Dichiarazione protocollo n. PD0065280 del 10/03/2010

Planimetria di u.i.u. in Comune di Villanova Di Camposampier

Via Guglielmo Marconi

civ.

Identificativi Catastali:

Sezione: B

Foglio: 2

Particella: 601

Subalterno: 6

Compilata da:

Iscritto all'albo:
Geometri

Prov. Padova

N. 3419

Scheda n. 1

Scala 1:200

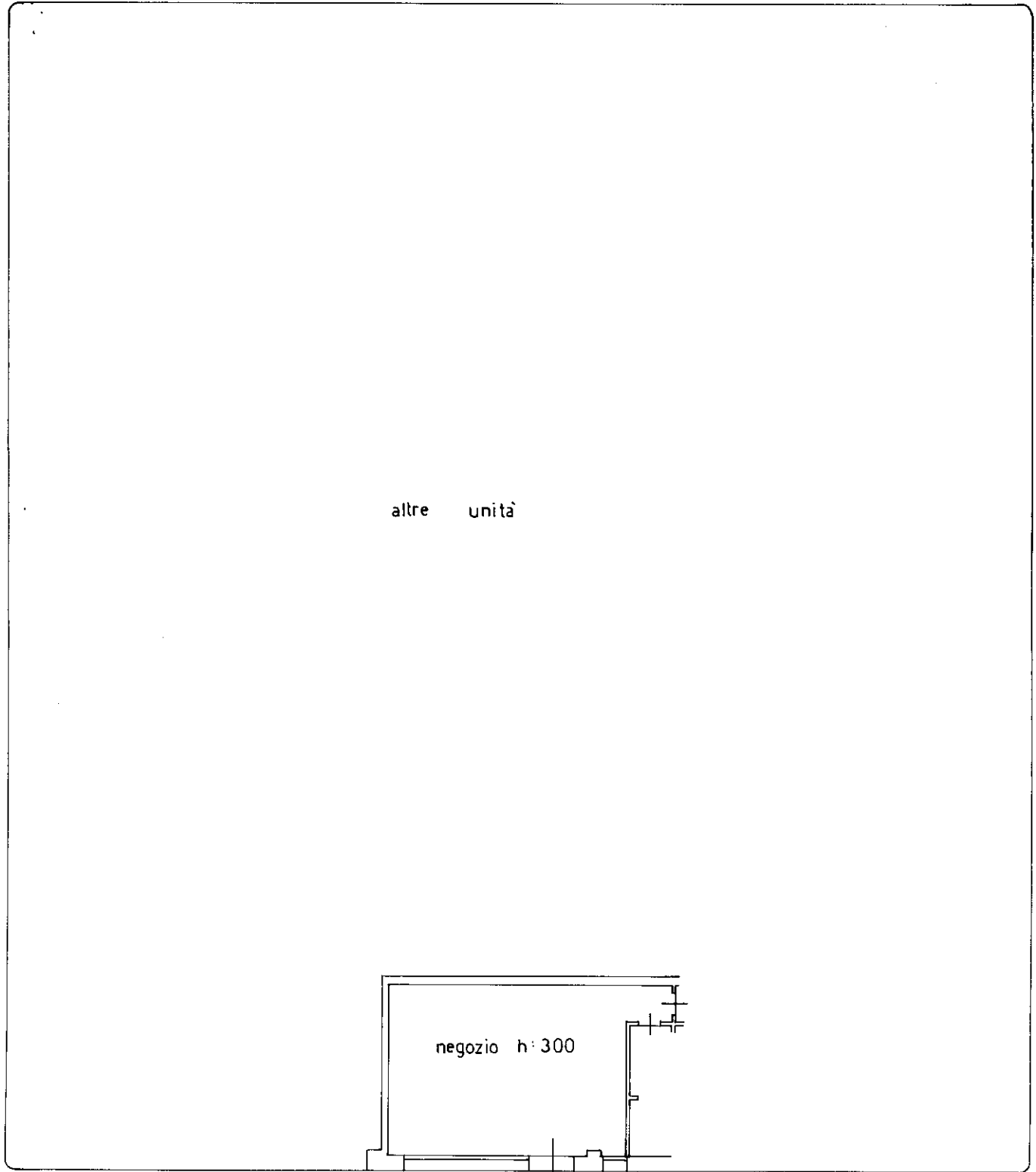

PIANO TERRA

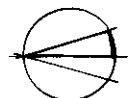

Ultima planimetria in atti

Agenzia delle Entrate
CATASTO FABBRICATI
Ufficio Provinciale di
Padova

Dichiarazione protocollo n. PD0213159 del 18/09/2014

Planimetria di u.i.u. in Comune di Villanova Di Camposampier

Via Guglielmo Marconi

civ.

Identificativi Catastali:

Sezione: B

Foglio: 2

Particella: 601

Subalterno: 7

Compilata da:

Iscritto all'albo:
Architetti

Prov. Padova

N. 02570

Scheda n. 1

Scala 1:200

altra unità

ingr.

PIANO TERRA

ripost.

corridoio h: 3.00

camera

camera

bagno

bagno

cucina-sogg.

PIANO PRIMO H: 2.70

Ultima planimetria in atti

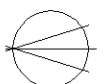

Visura storica per immobile

Situazione degli atti informatizzati al 18/06/2024

Dati della richiesta	Comune di VILLANOVA DI CAMPOSAMPIERO (Codice:L979)
Catasto Terreni	Provincia di PADOVA
	Foglio: 10 Particella: 601

Area di enti urbani e promiscui dal 02/02/2005

N.	DATI IDENTIFICATIVI				DATI CLASSAMENTO				DATI DERIVANTI DA	
	Foglio	Particella	Sub	Porz	Qualità Classe	Superficie(m ²)	Deduz	Reddito		
						ha are ca		Dominicale		Agrario
1	10	601		-	ENTE URBANO	29 80				Tipo Mappale del 02/02/2005 Pratica n. PD0013746 in atti dal 02/02/2005 (n. 13746.2/2005)
Notifica						Partita		1		
Annotazioni		di immobile: COMPRENDE IL FG. 10 N. 531,535,538								

Nella variazione sono stati soppressi i seguenti immobili:

Foglio:10 Particella:531 ; Foglio:10 Particella:535 ; Foglio:10 Particella:538 ;

Mappali Fabbricati Correlati

Codice Comune L979 - Foglio 10 - Particella 601/

Area di enti urbani e promiscui dal 02/02/2005

N.	DATI IDENTIFICATIVI				DATI CLASSAMENTO				DATI DERIVANTI DA	
	Foglio	Particella	Sub	Porz	Qualità Classe	Superficie(m ²)	Deduz	Reddito		
						ha are ca		Dominicale		Agrario
1	10	601		-	ENTE URBANO	09 35				Tipo Mappale del 02/02/2005 Pratica n. PD0013746 in atti dal 02/02/2005 (n. 13746.1/2005)
Notifica						Partita		1		

Nella variazione sono stati soppressi i seguenti immobili:

Foglio:10 Particella:542 ;

Visura storica per immobile

Situazione degli atti informatizzati al 18/06/2024

Situazione dell'unità immobiliare che ha originato il precedente dal 04/06/2002

N.	DATI IDENTIFICATIVI			DATI CLASSAMENTO						DATI DERIVANTI DA
	Foglio	Particella	Sub	Porz	Qualità Classe	Superficie(m ²)	Deduz	Reddito		
						ha are ca		Dominicale	Agrario	
1	10	542		-	SEMIN ARBOR 3	09 35	A4;A21	Euro 6,77	Euro 4,35	FRAZIONAMENTO del 04/06/2002 Pratica n. 129466 in atti dal 04/06/2002 (n. 5371.1/2002)
Notifica						Partita				

Nella variazione sono stati soppressi i seguenti immobili:

Foglio:10 Particella:19 ; Foglio:10 Particella:20 ; Foglio:10 Particella:21 ; Foglio:10 Particella:22 ; Foglio:10 Particella:29 ; Foglio:10 Particella:30 ; Foglio:10 Particella:38 ; Foglio:10 Particella:41 ; Foglio:10 Particella:131 ;
Foglio:10 Particella:350 ; Foglio:10 Particella:374 ; Foglio:10 Particella:376 ; Foglio:10 Particella:378 ; Foglio:10 Particella:380 ; Foglio:10 Particella:382 ; Foglio:10 Particella:385 ;

Sono stati inoltre variati i seguenti immobili:

Foglio:10 Particella:507 ; Foglio:10 Particella:508 ; Foglio:10 Particella:509 ; Foglio:10 Particella:510 ; Foglio:10 Particella:511 ; Foglio:10 Particella:512 ; Foglio:10 Particella:513 ; Foglio:10 Particella:514 ; Foglio:10 Particella:515 ;
Foglio:10 Particella:516 ; Foglio:10 Particella:517 ; Foglio:10 Particella:518 ; Foglio:10 Particella:519 ; Foglio:10 Particella:520 ; Foglio:10 Particella:521 ; Foglio:10 Particella:522 ; Foglio:10 Particella:523 ; Foglio:10 Particella:524 ;
Foglio:10 Particella:525 ; Foglio:10 Particella:526 ; Foglio:10 Particella:527 ; Foglio:10 Particella:528 ; Foglio:10 Particella:529 ; Foglio:10 Particella:530 ; Foglio:10 Particella:531 ; Foglio:10 Particella:532 ; Foglio:10 Particella:533 ;
Foglio:10 Particella:534 ; Foglio:10 Particella:535 ; Foglio:10 Particella:536 ; Foglio:10 Particella:537 ; Foglio:10 Particella:538 ; Foglio:10 Particella:539 ; Foglio:10 Particella:540 ; Foglio:10 Particella:541 ; Foglio:10 Particella:543 ;
Foglio:10 Particella:544 ; Foglio:10 Particella:545 ; Foglio:10 Particella:546 ; Foglio:10 Particella:547 ; Foglio:10 Particella:548 ; Foglio:10 Particella:549 ; Foglio:10 Particella:550 ; Foglio:10 Particella:551 ; Foglio:10 Particella:552 ;
Foglio:10 Particella:553 ; Foglio:10 Particella:554 ; Foglio:10 Particella:555 ; Foglio:10 Particella:556 ; Foglio:10 Particella:557 ; Foglio:10 Particella:558 ; Foglio:10 Particella:559 ; Foglio:10 Particella:560 ; Foglio:10 Particella:561 ;
Foglio:10 Particella:562 ; Foglio:10 Particella:563 ; Foglio:10 Particella:564 ; Foglio:10 Particella:565 ;

L'intestazione alla data della richiesta deriva dai seguenti atti:

Situazione degli intestati dal 05/12/2002

N.	DATI ANAGRAFICI	CODICE FISCALE	DIRITTI E ONERI REALI
1	[] nato a VILLANOVA DI CAMPOSAMPIERO (PD) il 25/06/1957	[]*	(1) Proprieta' 1/1 in regime di separazione dei beni fino al 02/02/2005
DATI DERIVANTI DA		Atto del 05/12/2002 Pubblico ufficiale TODESCHINI PREMUDA LORENZ Sede PADOVA (PD) Repertorio n. 48714 - COMPRAVENDITA Trascrizione n. 36952.1/2002 Reparto PI di PADOVA in atti dal 18/12/2002	

Visura storica per immobile

Situazione degli atti informatizzati al 18/06/2024

Situazione degli intestati dal 04/06/2002

N.	DATI ANAGRAFICI	CODICE FISCALE	DIRITTI E ONERI REALI
1	CONSORZIO PER INSEDIAMENTI PRODUTTIVI DI VILLANOVA - II ZONA sede in CAMPODARSEGO (PD)	01443190283*	(1) Proprieta' 1000/1000 fino al 05/12/2002
DATI DERIVANTI DA FRAZIONAMENTO del 04/06/2002 Pratica n. 129466 in atti dal 04/06/2002 (n. 5371.1/2002)			

Situazione dell'unità immobiliare che ha originato il precedente dal 23/02/1979

N.	DATI IDENTIFICATIVI			DATI CLASSAMENTO						DATI DERIVANTI DA
	Foglio	Particella	Sub	Porz	Qualità Classe	Superficie(m ²)	Deduz	Reddito		
						ha are ca		Dominicale	Agrario	
1	10	131		-	SEMIN ARBOR 3	15 20	A21;A4	Euro 11,01 L. 21.322	Euro 7,07 L. 13.680	ISTRUMENTO (ATTO PUBBLICO) del 23/02/1979 in atti dal 30/06/1981 (n. 104)
Notifica				Partita		3136				

Sono stati inoltre variati i seguenti immobili:

Foglio:10 Particella:38 ; Foglio:10 Particella:39 ; Foglio:10 Particella:40 ; Foglio:10 Particella:238 ; Foglio:10 Particella:239 ; Foglio:10 Particella:240 ; Foglio:10 Particella:241 ; Foglio:10 Particella:242 ; Foglio:10 Particella:243 ; Foglio:10 Particella:244 ; Foglio:10 Particella:245 ;

Situazione dell'unità immobiliare dall'impianto meccanografico

N.	DATI IDENTIFICATIVI			DATI CLASSAMENTO						DATI DERIVANTI DA
	Foglio	Particella	Sub	Porz	Qualità Classe	Superficie(m ²)	Deduz	Reddito		
						ha are ca		Dominicale	Agrario	
1	10	131		-	SEMIN ARBOR 3	50 80	A21;A4	L. 71.260	L. 45.720	Impianto meccanografico del 01/03/1971
Notifica				Partita		1776				

L'intestazione alla data della richiesta deriva dai seguenti atti:

Visura storica per immobile

Situazione degli atti informatizzati al 18/06/2024

Situazione degli intestati dal 28/02/1996

N.	DATI ANAGRAFICI	CODICE FISCALE	DIRITTI E ONERI REALI
1	CONSORZIO PER INSEDIAMENTI PRODUTTIVI DI VILLANOVA - II ZONA sede in CAMPODARSEGO (PD)	01443190283*	(1) Proprieta' 1000/1000 fino al 04/06/2002
DATI DERIVANTI DA Atto del 28/02/1996 Pubblico ufficiale TODESCHINI L. Sede PADOVA (PD) Repertorio n. 30918 - UR Sede PADOVA (PD) Registrazione n. 2664 registrato in data 19/03/1996 - Voltura n. 3980.1/1996 in atti dal 22/07/1997			

Situazione degli intestati dal 23/02/1979

N.	DATI ANAGRAFICI	CODICE FISCALE	DIRITTI E ONERI REALI
1	[redacted] nata a VILLANOVA DI CAMPOSAMPIERO (PD) il 01/11/1935	[redacted]	(1) Proprieta' fino al 28/02/1996
DATI DERIVANTI DA Atto del 23/02/1979 Pubblico ufficiale DE JULIO Sede PADOVA (PD) Repertorio n. 343439 - UR Sede PADOVA (PD) Registrazione n. 3102 registrato in data 15/03/1979 - Voltura n. 104 in atti dal 30/06/1981			

Situazione degli intestati dal 23/02/1979

N.	DATI ANAGRAFICI	CODICE FISCALE	DIRITTI E ONERI REALI
1	[redacted] nata a VILLANOVA DI CAMPOSAMPIERO (PD) il 01/11/1935	[redacted]*	(1) Proprieta' 2/4 fino al 23/02/1979
2	[redacted] na nata a VILLANOVA DI CAMPOSAMPIERO (PD) il 26/06/1939	[redacted]*	(1) Proprieta' 1/4 fino al 23/02/1979
3	[redacted] nata a VILLANOVA DI CAMPOSAMPIERO (PD) il 03/11/1944	[redacted]*	(1) Proprieta' 1/4 fino al 23/02/1979
DATI DERIVANTI DA Atto del 23/02/1979 Pubblico ufficiale DE JULIO Sede PADOVA (PD) Repertorio n. 343439 - UR Sede PADOVA (PD) Registrazione n. 3102 registrato in data 15/03/1979 - Voltura n. 104 in atti dal 30/06/1981			

Situazione degli intestati dal 16/07/1973

N.	DATI ANAGRAFICI	CODICE FISCALE	DIRITTI E ONERI REALI
1	[redacted] nata a PIANIGA (VE) il 22/02/1909	[redacted]	(8) Usufrutto 1/3 fino al 28/02/1996
2	[redacted] a a VILLANOVA DI CAMPOSAMPIERO (PD) il 01/11/1935	[redacted]	(1) Proprieta' 1/5 fino al 23/02/1979
3	[redacted] a a VILLANOVA DI CAMPOSAMPIERO (PD) il 30/09/1934	[redacted]	(1) Proprieta' 1/5 fino al 23/02/1979
4	[redacted] ata a VILLANOVA DI CAMPOSAMPIERO (PD) il 26/06/1939	[redacted]	(1) Proprieta' 1/5 fino al 23/02/1979
5	[redacted] ata a VILLANOVA DI CAMPOSAMPIERO (PD) il 05/08/1943	[redacted]	(1) Proprieta' 1/5 fino al 23/02/1979
6	[redacted] ata a VILLANOVA DI CAMPOSAMPIERO (PD) il 03/11/1944	[redacted]	(1) Proprieta' 1/5 fino al 23/02/1979
DATI DERIVANTI DA DENUNZIA (NEI PASSAGGI PER CAUSA DI MORTE) del 16/07/1973 - UR Sede PADOVA (PD) Registrazione Volume 10 n. 28 registrato in data 09/01/1974 - Voltura n. 20 in atti dal 31/05/1978			

Situazione degli intestati dall'impianto meccanografico

N.	DATI ANAGRAFICI	CODICE FISCALE	DIRITTI E ONERI REALI
1	[redacted] tino nato a VILLANOVA DI CAMPOSAMPIERO (PD) il 21/01/1908	[redacted]	(99) Da verificare fino al 16/07/1973
DATI DERIVANTI DA Impianto meccanografico del 01/03/1971			

Visura telematica

Tributi speciali: Euro 0,90

* Codice Fiscale Validato in Anagrafe Tributaria.

Visura storica per immobile

Situazione degli atti informatizzati al 18/06/2024

Dati della richiesta	Comune di VILLANOVA DI CAMPOSAMPIERO (Codice:L979)
Catasto Fabbricati	Provincia di PADOVA Foglio: 10 Particella: 601 Sub.: 5

INTESTATO

1	F.B. S.R.L. sede in VILLANOVA DI CAMPOSAMPIERO (PD)	01959900281*	(1) Proprieta' 1/1
---	---	--------------	--------------------

Unità immobiliare dal 15/07/2015

N.	DATI IDENTIFICATIVI				DATI DI CLASSAMENTO							DATI DERIVANTI DA	
	Sezione Urbana	Foglio	Particella	Sub	Zona Cens.	Micro Zona	Categoria	Classe	Consistenza	Superficie Catastale	Rendita		
1		10	601	5			D/8				Euro 6.694,00	VARIAZIONE IDENTIFICATIVI PER ALLINEAMENTO MAPPE del 15/07/2015 in atti dal 15/07/2015 CANCELLAZIONE SEZIONE (n. 90/2015)	
Indirizzo		VIA GUGLIELMO MARCONI Piano T-1											
Notifica							Partita				Mod.58		
Annotazioni		di stadio: proviene per variazione territoriale dal foglio b/2 -classamento e rendita validati											

Mappali Terreni Correlati

Codice Comune L979 - Foglio 10 - Particella 601

L'intestazione alla data della richiesta deriva dai seguenti atti:

Situazione degli intestati dal 15/07/2015

N.	DATI ANAGRAFICI	CODICE FISCALE	DIRITTI E ONERI REALI
1	F.B. S.R.L.sede in VILLANOVA DI CAMPOSAMPIERO (PD)	01959900281*	(1) Proprieta' 1/1
DATI DERIVANTI DA	Atto del 27/10/2014 Pubblico ufficiale MAFFEI NICOLA Sede SAN MARTINO DI LUPARI (PD) Repertorio n. 134448 - COMPRAVENDITA Nota presentata con Modello Unico n. 23419.1/2014 Reparto PI di PADOVA in atti dal 12/11/2014		

Visura telematica

Tributi speciali: Euro 0,90

* Codice Fiscale Validato in Anagrafe Tributaria.

Visura storica per immobile

Situazione degli atti informatizzati al 18/06/2024

Dati della richiesta	Comune di VILLANOVA DI CAMPOSAMPIERO (Codice:L979)
Catasto Fabbricati	Provincia di PADOVA Foglio: 10 Particella: 601 Sub.: 6

INTESTATO

1	F.B. S.R.L. sede in VILLANOVA DI CAMPOSAMPIERO (PD)	01959900281*	(1) Proprieta' 1/1
---	---	--------------	--------------------

Unità immobiliare dal 15/07/2015

N.	DATI IDENTIFICATIVI				DATI DI CLASSAMENTO							DATI DERIVANTI DA	
	Sezione Urbana	Foglio	Particella	Sub	Zona Cens.	Micro Zona	Categoria	Classe	Consistenza	Superficie Catastale	Rendita		
1		10	601	6			D/8				Euro 646,00	VARIAZIONE IDENTIFICATIVI PER ALLINEAMENTO MAPPE del 15/07/2015 in atti dal 15/07/2015 CANCELLAZIONE SEZIONE (n. 90/2015)	
Indirizzo		VIA GUGLIELMO MARCONI Piano T											
Notifica							Partita				Mod.58		
Annotazioni		di stadio: proviene per variazione territoriale dal foglio b/2 -classamento e rendita validati											

Mappali Terreni Correlati

Codice Comune L979 - Foglio 10 - Particella 601

L'intestazione alla data della richiesta deriva dai seguenti atti:

Situazione degli intestati dal 15/07/2015

N.	DATI ANAGRAFICI	CODICE FISCALE	DIRITTI E ONERI REALI
1	F.B. S.R.L.sede in VILLANOVA DI CAMPOSAMPIERO (PD)	01959900281*	(1) Proprieta' 1/1
DATI DERIVANTI DA	Atto del 27/10/2014 Pubblico ufficiale MAFFEI NICOLA Sede SAN MARTINO DI LUPARI (PD) Repertorio n. 134448 - COMPRAVENDITA Nota presentata con Modello Unico n. 23419.1/2014 Reparto PI di PADOVA in atti dal 12/11/2014		

Visura telematica

Tributi speciali: Euro 0,90

* Codice Fiscale Validato in Anagrafe Tributaria.

Visura storica per immobile

Situazione degli atti informatizzati al 18/06/2024

Dati della richiesta	Comune di VILLANOVA DI CAMPOSAMPIERO (Codice:L979)
Catasto Fabbricati	Provincia di PADOVA
	Foglio: 10 Particella: 601 Sub.: 7

INTESTATO

1	F.B. S.R.L. sede in VILLANOVA DI CAMPOSAMPIERO (PD)	01959900281*	(1) Proprieta' 1/1
---	---	--------------	--------------------

Unità immobiliare dal 09/11/2015

N.	DATI IDENTIFICATIVI				DATI DI CLASSAMENTO							DATI DERIVANTI DA	
	Sezione Urbana	Foglio	Particella	Sub	Zona Cens.	Micro Zona	Categoria	Classe	Consistenza	Superficie Catastale	Rendita		
1		10	601	7			A/2	1	5,5 vani	Totale: 155 m² Totale: escluse aree scoperte**: 155 m²	Euro 426,08	Variazione del 09/11/2015 - Inserimento in visura dei dati di superficie.	
Indirizzo		VIA GUGLIELMO MARCONI Piano T-1											
Notifica							Partita				Mod.58		
Annotazioni		di stadio: proviene per variazione territoriale dal foglio b/2 -classamento e rendita validati											

Mappali Terreni Correlati

Codice Comune L979 - Foglio 10 - Particella 601

Situazione dell'unità immobiliare dal 15/07/2015

N.	DATI IDENTIFICATIVI				DATI DI CLASSAMENTO							DATI DERIVANTI DA	
	Sezione Urbana	Foglio	Particella	Sub	Zona Cens.	Micro Zona	Categoria	Classe	Consistenza	Superficie Catastale	Rendita		
1		10	601	7			A/2	1	5,5 vani		Euro 426,08	VARIAZIONE IDENTIFICATIVI PER ALLINEAMENTO MAPPE del 15/07/2015 in atti dal 15/07/2015 CANCELLAZIONE SEZIONE (n. 90/2015)	
Indirizzo		VIA GUGLIELMO MARCONI Piano T-1											
Notifica							Partita				Mod.58		

Visura storica per immobile

Situazione degli atti informatizzati al 18/06/2024

Annotazioni	di stadio: proviene per variazione territoriale dal foglio b/2 -classamento e rendita validati
--------------------	--

Mappali Terreni Correlati

Codice Comune L979 - Foglio 10 - Particella 601

L'intestazione alla data della richiesta deriva dai seguenti atti:

Situazione degli intestati dal 15/07/2015

N.	DATI ANAGRAFICI	CODICE FISCALE	DIRITTI E ONERI REALI
1	F.B. S.R.L.sede in VILLANOVA DI CAMPOSAMPIERO (PD)	01959900281*	(1) Proprieta' 1/1
DATI DERIVANTI DA	Atto del 27/10/2014 Pubbico ufficiale MAFFEI NICOLA Sede SAN MARTINO DI LUPARI (PD) Repertorio n. 134448 - COMPRAVENDITA Nota presentata con Modello Unico n. 23419.1/2014 Reparto PI di PADOVA in atti dal 12/11/2014		

Visura telematica

Tributi speciali: Euro 0,90

* Codice Fiscale Validato in Anagrafe Tributaria.

** Si intendono escluse le "superfici di balconi, terrazzi e aree scoperte pertinenziali e accessorie, comunicanti o non comunicanti"
(cfr. Provvedimento del Direttore dell'Agenzia delle Entrate 29 marzo 2013).