

**Agenzia del Territorio
CATASTO FABBRICATI
Ufficio Provinciale di
Enna**

Dichiarazione protocollo n. EN0009556 del 05/02/2007

Planimetria di u.i.u. in Comune di **Piazza Armerina**

Via Santo Stefano

civ. 10

Identificativi Catastali:

Sezione: **F**
Foglio: **130**
Particella: **2896**
Subalterno: **9**

Compilata da:
Trovato Giuseppe

Iscritto all'albo:
Geometri

Prov. **Enna**

N. **1016**

Scheda n. **1**

Scala **1:200**

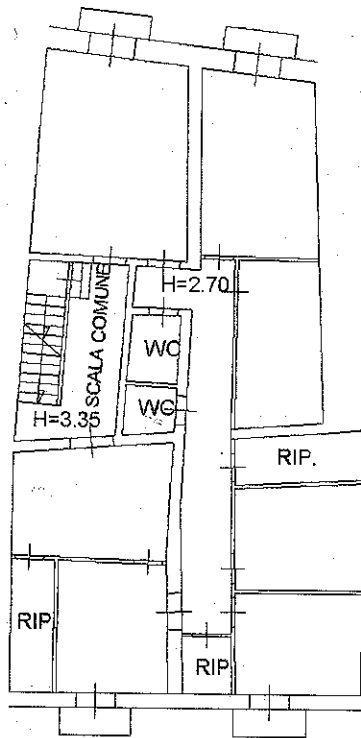

P. 1°

VIA S. STEFANO

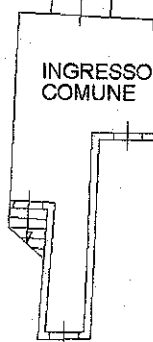

P. T.



Ultima planimetria in atti

Data: 10/02/2024 - n. T25628 - Richiedente: BRRFPP72H11G273G

Totale schede: 1 - Formato di acquisizione: A4(210x297) - Formato stampa richiesto: A4(210x297)