

**Agenzia del Territorio  
CATASTO FABBRICATI  
Ufficio Provinciale di  
Genova**

Dichiarazione protocollo n. GE0312341 del 16/12/2005

Planimetria di u.i.u. in Comune di Genova - Pegli/voltri

Viale Alla Pineta

civ. 13

Identificativi Catastali:

Sezione: PEG

Foglio: 42

Particella: 550

Subalterno: 9

Compilata da:

Squillace Vincenzo

Iscritto all'albo:

Geometri

Prov. Genova

N. 2224

Scheda n. 1      Scala 1:200

piano primo

H= mt. 3,00



VIALE ALLA PINETA

civ. 13

D I S T A C C O

AREA DI PERTINENZA

D I S T A C C O

APP.TO

CIV. 11

INT. 1

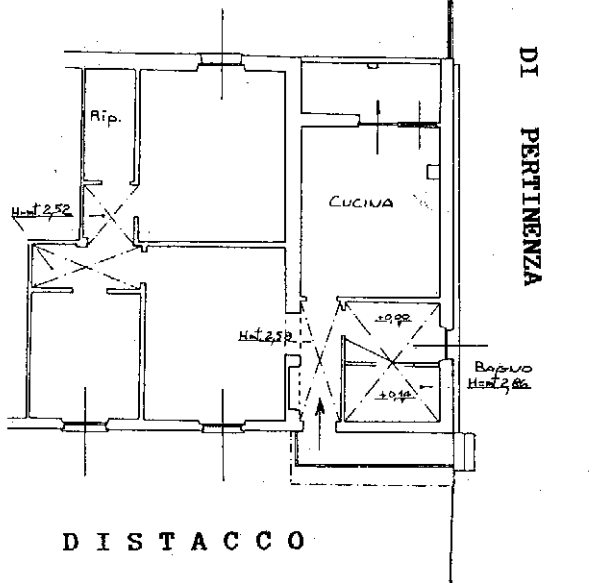

D I S T A C C O

Ultima planimetria in atti

