



MODULARIO  
F. - Cat. S. T. - 315



MINISTERO DELLE FINANZE  
DIREZIONE GENERALE DEL CATASTO E DEI SERVIZI TECNICI ERARIALI

MOD. B (Nuovo Catasto Edilizio Urbano)

Lire  
20

# NUOVO CATASTO EDILIZIO URBANO

(D. DECRETO-LEGGE 13 APRILE 1939, N. 632)

Planimetria dell'immobile situato nel Comune di **ROVIGO**

Via **VIA MIANI N° 18**

Ditta

Allegata alla dichiarazione presentata all'Ufficio Tecnico Erariale di **ROVIGO**

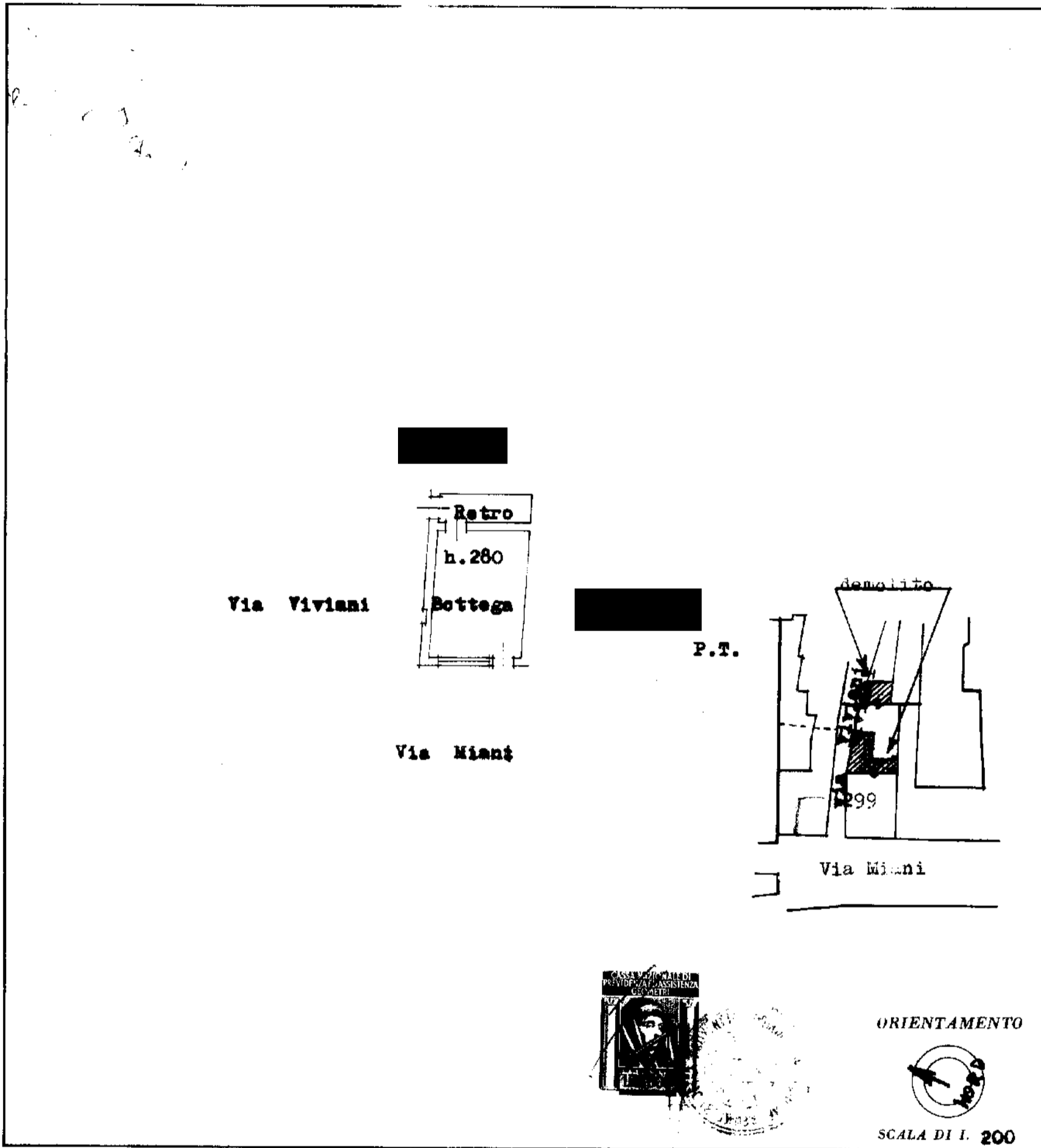

SPAZIO RISERVATO PER LE ANNOTAZIONI D'UFFICIO

DATA

PROT. N°

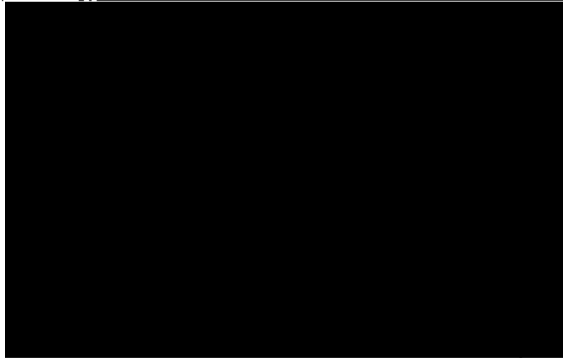

ISTITUTO POLIGRAFICO DELLO STATO

MODULARIO  
F. - fig. rend. - 497



MINISTERO DELLE FINANZE  
DIREZIONE GENERALE DEL CATASTO E DEI SERVIZI TECNICI ERARIALI

Mod. B (Nuovo Catasto Edilizio Urbano)

# NUOVO CATASTO EDILIZIO URBANO

Lire  
200

(R. DECRETO-LEGGE 13 APRILE 1939, N. 632)

Planimetria dell'immobile situato nel Comune di ROVIGO Via VIVIANI

Ditta

Allegata alla dichiarazione presentata all'Ufficio Tecnico Erariale di ROVIGO

PIANO TERRA H. 2,80

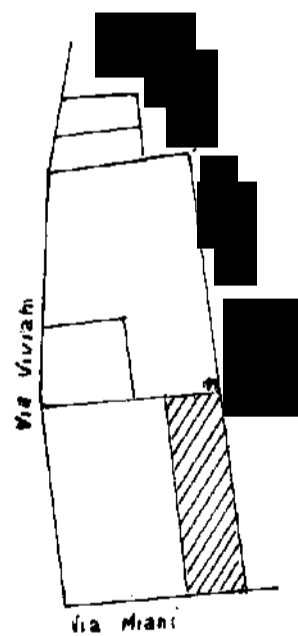
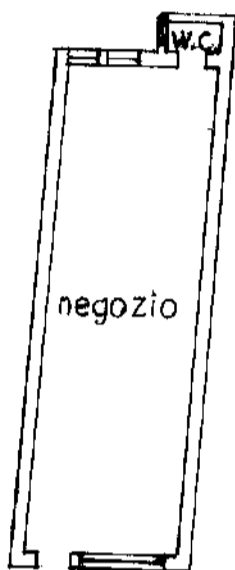

COMUNE DI ROVIGO  
foglio 19 mapp. 299  
sviluppo 1:500

ORIENTAMENTO



SCALA DI 1:200

SPAZIO RISERVATO PER LE ANNOTAZIONI D'UFFICIO

DATA 19 08 1989

PROT. N° 01



19  
299  
2  
3003

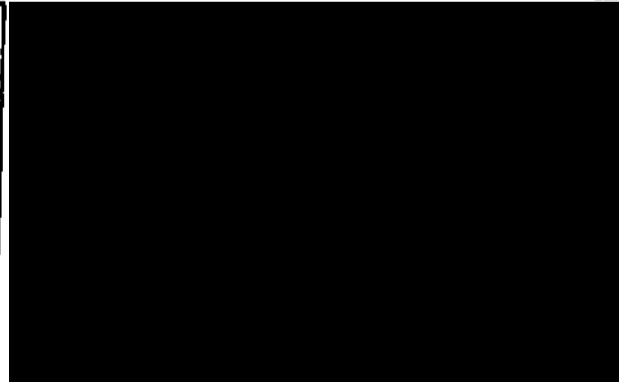





MINISTERO DELLE FINANZE  
DIREZIONE GENERALE DEL CATASTO E DEI SERVIZI TECNICI ERARIALI

Lire  
200

NUOVO CATASTO EDILIZIO URBANO

(R. DECRETO-LEGGE 13 APRILE 1988, N. 662)

Planimetria dell'immobile situato nel Comune di ROVIGO Via VIVIANI

Ditta [REDACTED]

Allegata alla dichiarazione presentata all'Ufficio Tecnico Erariale di ROVIGO

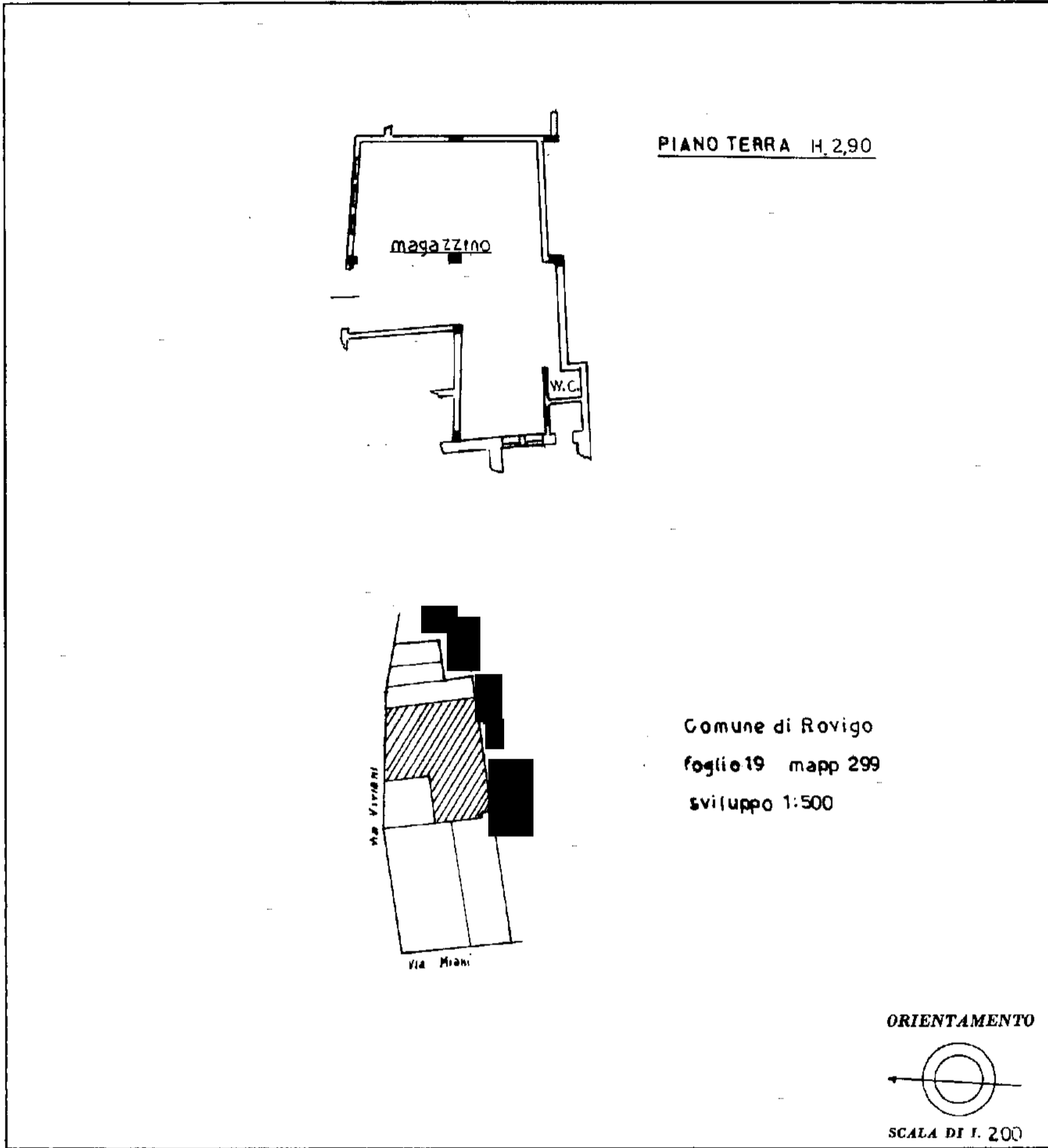

SPAZIO RISERVATO PER LE ANNOTAZIONI D'UFFICIO

DATA

19 GEN. 1989

PROT. N°

31

19

233

8

3003

