

**Agenzia del Territorio
CATASTO FABBRICATI
Ufficio Provinciale di
Ascoli Piceno**

Dichiarazione protocollo n. _____

Planimetria di u.i.u. in Comune di Ascoli Piceno

VIALE VELLEI SINIBALDO

civ.

Identificativi Catastali:

Sezione:

Foglio: 70

Particella: 5

Subalterno: 14

Compilata da:

Iscritto all'albo:

Prov. Ascoli Piceno

N. 610

Scheda n. 1

Scala 1:200

Piano Seminterrato

H = 2.50

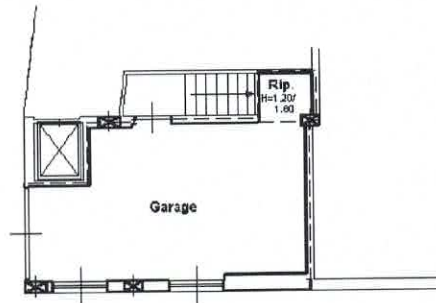

Catasto dei Fabbricati - Situazione al 02/03/2022 - Comune di ASCOLI PICENO(A462) - < Foglio 70 - Particella 5 - Subalterno 14 >
VIALE VELLEI SINIBALDO Piano S1

Ultima planimetria in atti

Data: 02/03/2022 - n. T244043 - Richiedente:

Totale schede: 1 - Formato di acquisizione: A4(210x297) - Formato stampa richiesto: A4(210x297)

