

MODULINO
P. n. 1001 - 607



MINISTERO DELLE FINANZE

DIREZIONE GENERALE DEL CATASTO E DEI SERVIZI TECNICI ERARIALI

NUOVO CATASTO EDILIZIO URBANO

(R. DECRETO-LEGGE 15 APRILE 1969, N. 657)

X Mod. B (Nuovo Catasto Edilizio Urbano)

Lire
100

Planimetria dell'immobile situato nel Comune di MERONE Via ROMA

Di

Allegata alla dichiarazione presentata all'Ufficio Tecnico Erariale di COMO

3

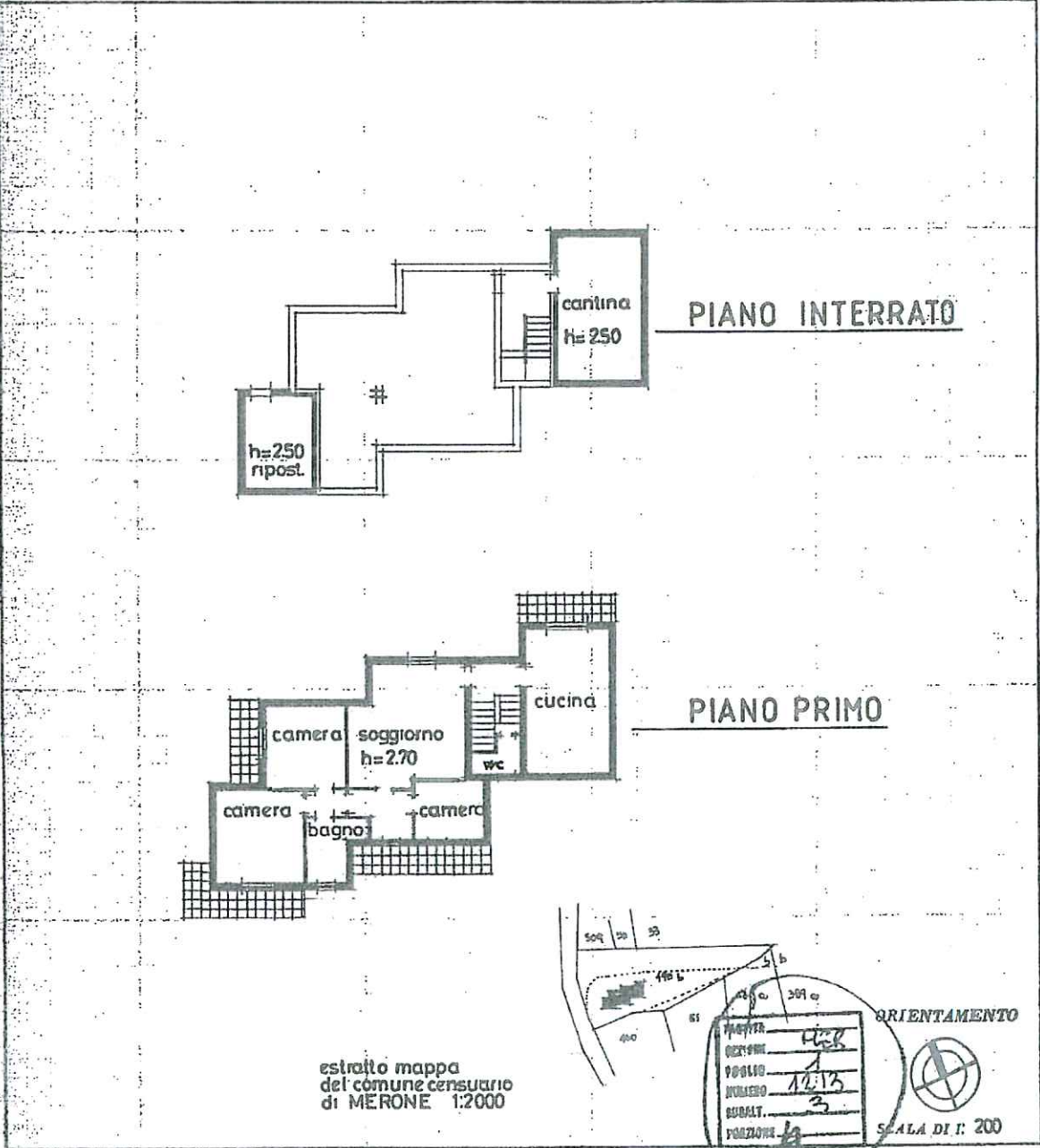

SPAZIO RISERVATO PER LE ANNOTAZIONI D'UFFICIO

DATA 100

PROT. N° 100

9 NOV 1984

Stampa circolare: **UFFICIO TECNICO ERARIALE - COMO**

Completato dal GEOM. ELIO NEGRI
(Titolo, misure e signature del tecnico)

Iscritto all'Albo dei GEOMETRI 1081
della Provincia di COMO

DATA 29.7.84

Firma: enr

Formato: B5 - F11MAGGALLI-ELIBNA-Erme sso De vAPRUBA-REDS-PPA5 NC-C-A-9 Setia#F1dc7f96f664b6d4ur70UD9 12ab4 P2e6f0fmo: 3 > manu n1

