

**Agenzia del Territorio
CATASTO FABBRICATI
Ufficio Provinciale di
Milano**

Dichiarazione protocollo n. MI0619328 del 17/10/2006

Planimetria di u.i.u. in Comune di Desio

Via Volta Alessandro

civ. SNC

Identificativi Catastali:

Sezione:

Foglio: 26

Particella: 172

Subalterno: 713

Compilata da:

Cudemo Francesco

Iscritto all'albo:

Architetti

Prov. Milano

N. 9095

Scheda n. 1

Scala 1:200

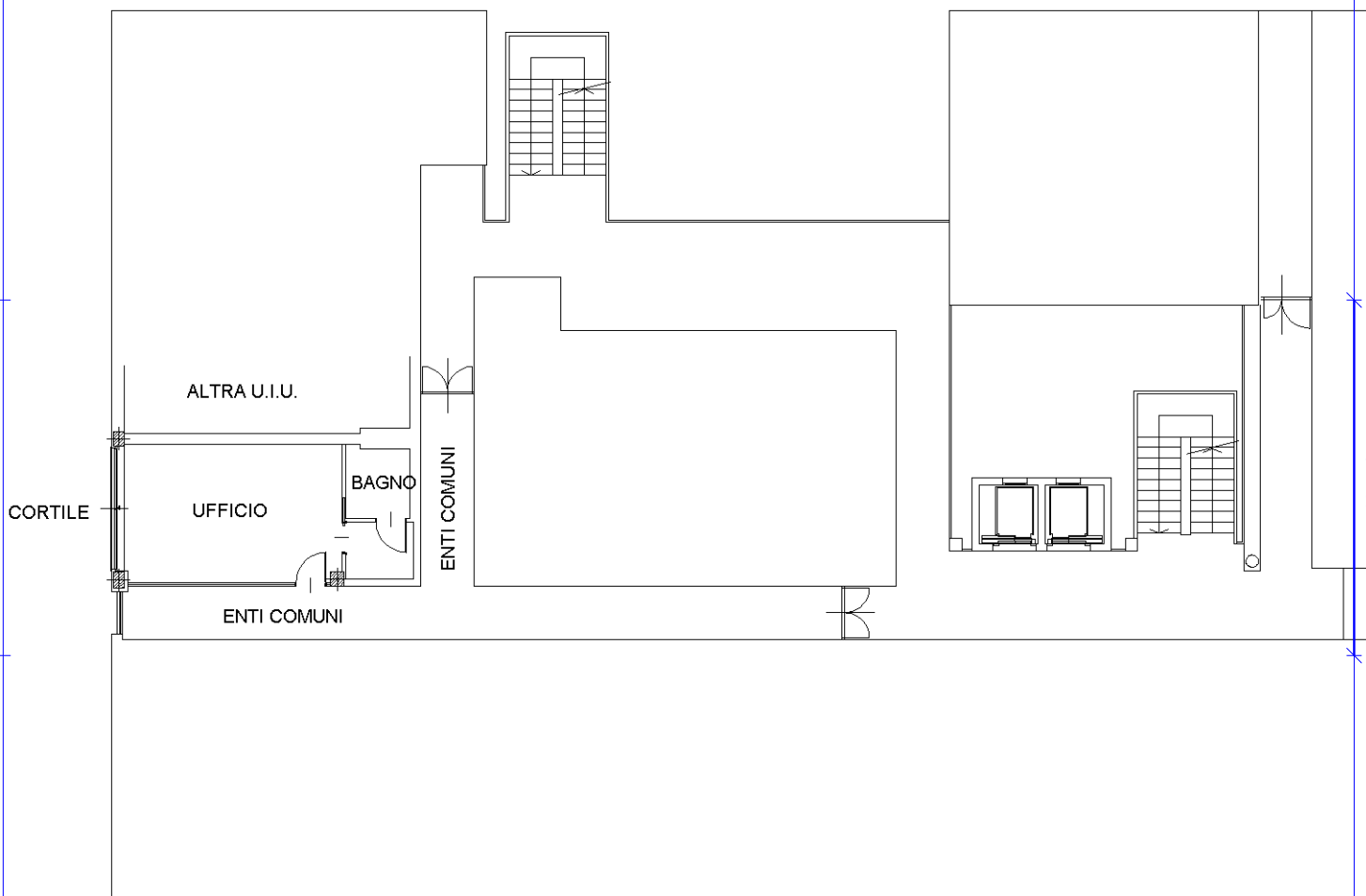

PIANO PRIMO H = 2.70

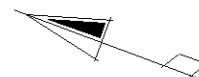

Ultima planimetria in atti

**Agenzia del Territorio
CATASTO FABBRICATI**
Ufficio provinciale di
Milano

Dichiarazione protocollo n. MI0807252 del 02/12/2005
Planimetria di u.i.u. in Comune di Desio
Via Volta Alessandro

civ. SC

Identificativi Catastali:
Sezione: 26
Particella: 172
Subalterno: 111

Compilata da:
Cudemo Francesco
Iscritto all'albo:
Architetti
Prov. Milano N. 9095

Scheda n. 18
Scala 1: 200

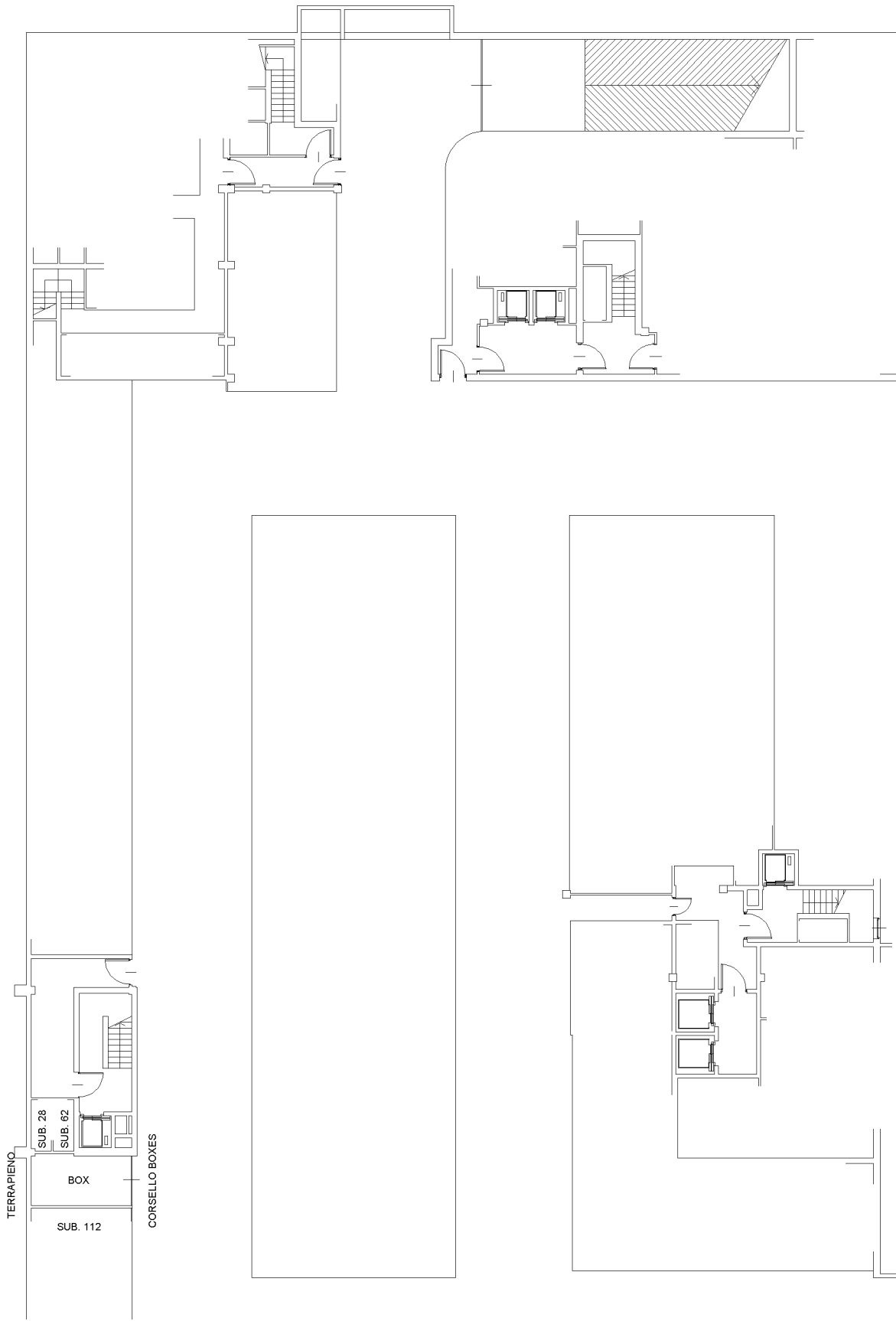

Catasto dei Fabbricati - Situazione al 27/10/2018 - Comune di DESIO (D286) - < Foglio: 26 - Particella: 172 - Subalterno: 111 >
VIA ALESSANDRO VOLTA n. SC piano: S1;

Ultima planimetria in atti