

ALL. 2

Data: 08/06/2016 - n. MT0054570 - Richiedente DOTT. SARRA DONATO C.T.U TRIBUNALE DI MATERA

**Agenzia del Territorio
CATASTO FABBRICATI
Ufficio Provinciale di
Matera**

Dichiarazione protocollo n. MT0042679 del 28/02/2011

Planimetria di u.i.u. in Comune di Tursi

Localita' Caprarico

civ. SC

Identificativi Catastali:

Sezione:
Foglio: 5
Particella: 110
Subalterno: 3

Compilata da:
Vitella Vincenzo
Iscritto all'albo:
Periti Agrari
Prov. Matera

N. 167

- Foglio: 5 - Particella: 110 - Sub: 3

Scheda n. 1 Scala 1:200

PIANO TERRA

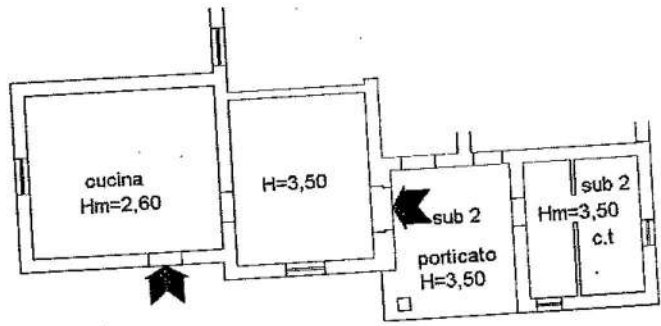

Catasto Terreni e dei Fabbricati, ricerca ristretta - Situazione al 08/06/2016 - Tutta la provincia. Soggetto: LOCALITA' CAPRARICO n. SC piano: 1;

Ultima Planimetria in atti

Data: 08/06/2016 - n. MT0054570 - Richiedente DOTT. SARRA DONATO C.T.U TRIBUNALE DI MATERA

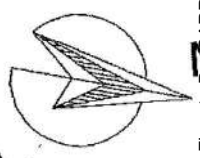

Firmato DOTT. SARRA DONATO MICHELE BRUNO Emesso Da: ARUBAPEC PER REGIONE BASILICATA CA. 1 Serial#: 1f2a658626b5c10e9e30570b2a6aab8

**Agenzia del Territorio
CATASTO FABBRICATI
Ufficio Provinciale di
Matera**

Planimetria di u.i.u. in Comune di Tursi

Localita' Caprarico

civ. SC

Identificativi Catastali:

Sezione:

Foglio: 5

Particella: 110

Subalterno: 4

Compilata da:
Vitella Vincenzo

Iscritto all'albo:
Periti Agrari

Prov. Matera

N. 167

Foglio: 5 - Part. 110 - Sub: 4

Scheda n. 1

Scala 1:200

PIANO TERRA



PIANO PRIMO

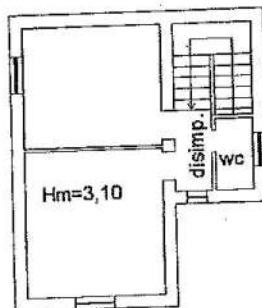

Catasto Terreni e dei fabbricati, ricerca ristretta - Situazione al 08/06/2016 - Tutta la provincia Soggetto:
LOCALITA' CAPRARICO n. SC piano: T-1;

Ultima Planimetria in atti

Data: 08/06/2016 - n. MT0054571 - Richiedente DOTT. SARRA DONATO C.T.U TRIBUNALE DI MATERA

Tot.schede: 1 - Formato di acq.: A4(210x297) - Fatt. di scala: 1:1

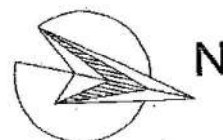

**Agenzia del Territorio
CATASTO FABBRICATI
Ufficio Provinciale di
Matera**

Dichiarazione protocollo n. MT0042679 del 28/02/2011	
Planimetria di u.i.u. in Comune di Tursi	
Localita' Caprarico	civ. SC
Identificativi Catastali:	Compilata da: Vitella Vincenzo
Sezione:	Iscritto all'albo: Periti Agrari
Foglio: 5	Prov. Matera
Particella: 110	N. 167
Subalterno: 5	

Scheda n. 1 Scala 1:200

PIANO TERRA CORPO N. 1

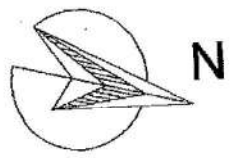
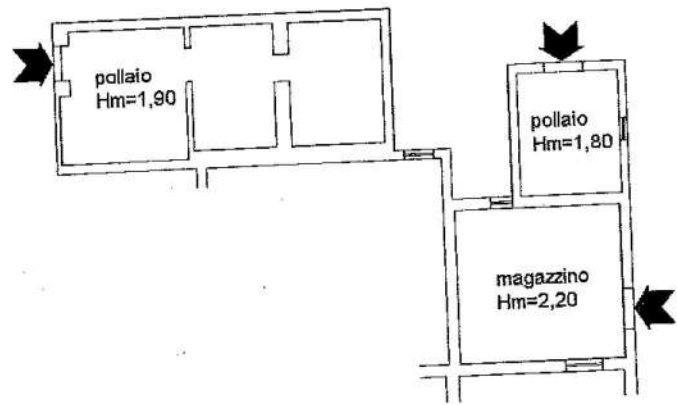

Catasto Terreni e dei Fabbricati, ricerca ristretta - Situazione al 08/06/2016 - Tutta la provincia. Soggetto: LOCALITA' CAPRARICO n. SC piano: T;

**Agenzia del Territorio
CATASTO FABBRICATI
Ufficio Provinciale di
Matera**

Dichiarazione protocollo n. MT0042679 del 28/02/2011

Planimetria di u.i.u. in Comune di Tursi

Localita' Caprarico

civ. SC

Identificativi Catastali:

Sezione:

Foglio: 5

Particella: 110

Subalterno: 5

Compilata da:

Vitella Vincenzo

Iscritto all'albo:

Periti Agrari

Prov. Matera

N. 167

Scheda n. 2

Scala 1:200

PIANO TERRA CORPO N. 2

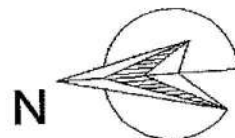
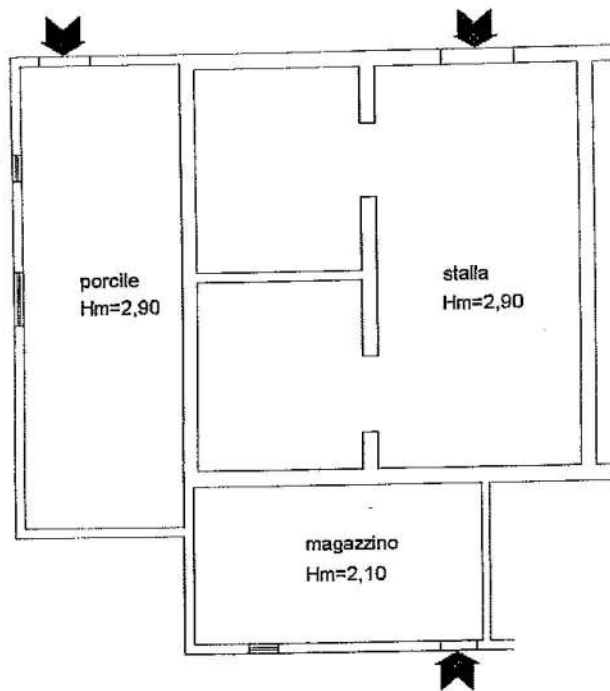

Catasto Terreni e dei Fabbricati, ricerca ristretta - Situazione al 08/06/2016 - I tutta la provincia. Soggetto: LOCALITA' CAPRARICO n. SC piano: 1;

Ultima Planimetria in atti

Data: 08/06/2016 - n. MT0054572 - Richiedente DOTT. SARRA DONATO C.T.U TRIBUNALE DI MATERA

Tot.schede: 3 - Formato di acq.: A4(210x297) - Fatt. di scala: 1:1

**Agenzia del Territorio
CATASTO FABBRICATI
Ufficio Provinciale di
Matera**

Dichiarazione protocollo n. MT0042679 del 28/02/2011

Planimetria di u.i.u. in Comune di Tursi

Localita' Caprarico

civ. SC

Identificativi Catastali:

Sezione:
Foglio: 5
Particella: 110
Subalterno: 5

Compilata da:
Vitella Vincenzo

Iscritto all'albo:
Periti Agrari

Prov. Matera

N. 167

- Foglio: 5 - Part. 110 - Sub: 5

Scheda n. 3

Scala 1:200

PIANO TERRA CORPO N. 3

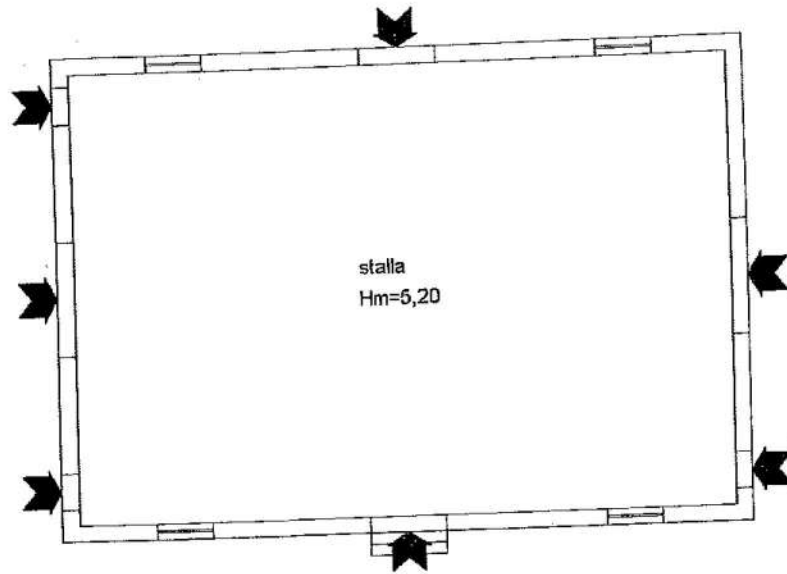

Catasto Terreni e dei Fabbricati, ricerca risuella - Situazione al 08/06/2016 - Tutta la provincia. Soggetto: LOCALITA' CAPRARICO n. SC piano: T;

Ultima Planimetria in atti



**Agenzia del Territorio
CATASTO FABBRICATI
Ufficio Provinciale di
Matera**

Dichiarazione protocollo n. MT0042679 del 28/02/2011

Planimetria di u.i.u. in Comune di Tursi

Localita' Caprarico

civ. SC

Identificativi Catastali:

Sezione:

Foglio: 5

Particella: 110

Subalterno: 6

Compilata da:

Vitella Vincenzo

Iscritto all'albo:

Periti Agrari

Prov. Matera

N. 167

- foglio 5 - Part. 110 - Sub: 6

Scheda n. 1

Scala 1:200

PIANO TERRA CORPO N. 1



Catasto Terreni e dei Fabbricati, ricerca riserchia - Situazione al 08/06/2016 - Tutta la provincia. Soggetto: LOCALITA' CAPRARICO n. SC piano: 1;

Ultima Planimetria in atti



**Agenzia del Territorio
CATASTO FABBRICATI
Ufficio Provinciale di
Matera**

Dichiarazione protocollo n. MT0042679 del 28/02/2011

Planimetria di u.i.u. in Comune di Tursi

Localita' Caprarico

civ. SC

Identificativi Catastali:

Sezione:

Foglio: 5

Particella: 110

Subalterno: 6

Compilata da:

Vitella Vincenzo

Iscritto all'albo:

Periti Agrari

Prov. Matera

N. 157

Scheda n. 2

Scala 1:200

- Foglio: 5 - Part. 110 - Sub: 6

PIANO TERRA CORPO N. 2

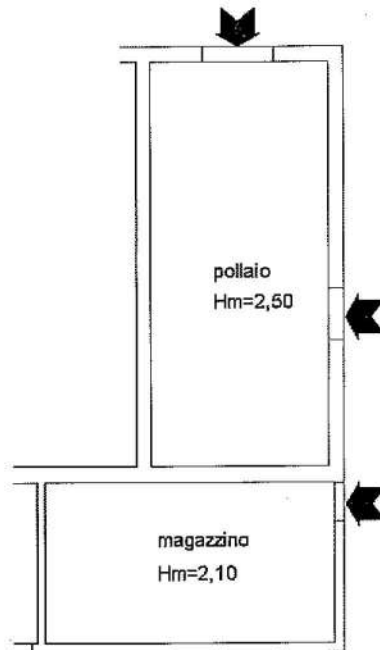

Catasto Terreni e dei fabbricati, ricercata ristretta - Situazione al 08/06/2016 - Tutta la provincia. Soggetto: LOCALITA' CAPRARICO n. SC piano: 1;

Ultima Planimetria in atti

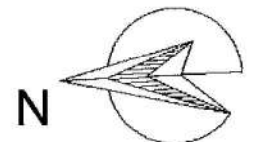

**Agenzia del Territorio
CATASTO FABBRICATI
Ufficio Provinciale di
Matera**

Dichiarazione protocollo n. MT0042679 del 28/02/2011

Planimetria di u.i.u. in Comune di Tursi

Localita' Caprarico

oiv. SC

Identificativi Catastali:

Sezione:
Foglio: 5
Particella: 110
Subalterno: 6

Compilata da:
Vitella Vincenzo

Iscritto all'albo:
Periti Agrari

Prov. Matera

N. 167

Scheda n. 3

Scala 1:200

**PIANO TERRA
CORPO N. 3**

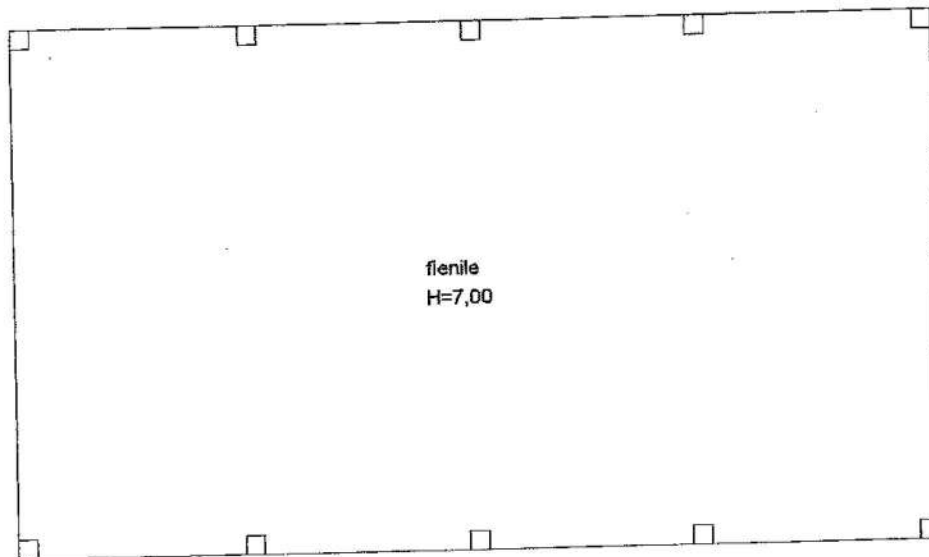

fienile
H=7,00



Ultima Planimetria in atti

Data: 08/06/2016 - n. MT0054575 - Richiedente DOTT. SARRA DONATO C.T.U TRIBUNALE DI MATERA

Tot.schede: 3 - Formato di acq.: A4(210x297) - Fatt. di scala: 1:1

Foglio: 5 - Part. 110 - Sub: 6

Catasto Terreni e dei Fabbricati, ricerca in situ - Situazione al 08/06/2016 - Tutta la provincia. Soggetto: LOCALITA' CAPRARICO n. SC piano: 1;

Dichiarazione protocollo n. _____ del _____
Planimetria di u.i.u. in Comune di Tursi
Caprarico civ. SNC

Identificativi Catastali:
Sezione:
Foglio: 5
Particella: 110
Subalterno: 7

Compilata da:
Sarra Donato Michele
Iscritto all'albo:
Dottori Agronomi E Forestali
Prov. Matera N. 88

cheda n. 1 Scala 1:200

PIANO TERRA

CORPO N. 1

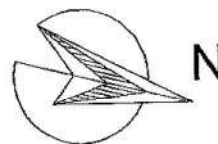
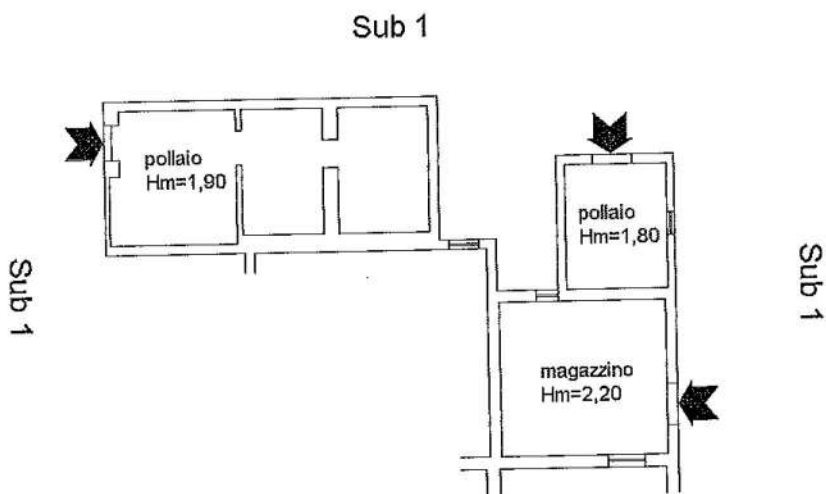

ALL. 3

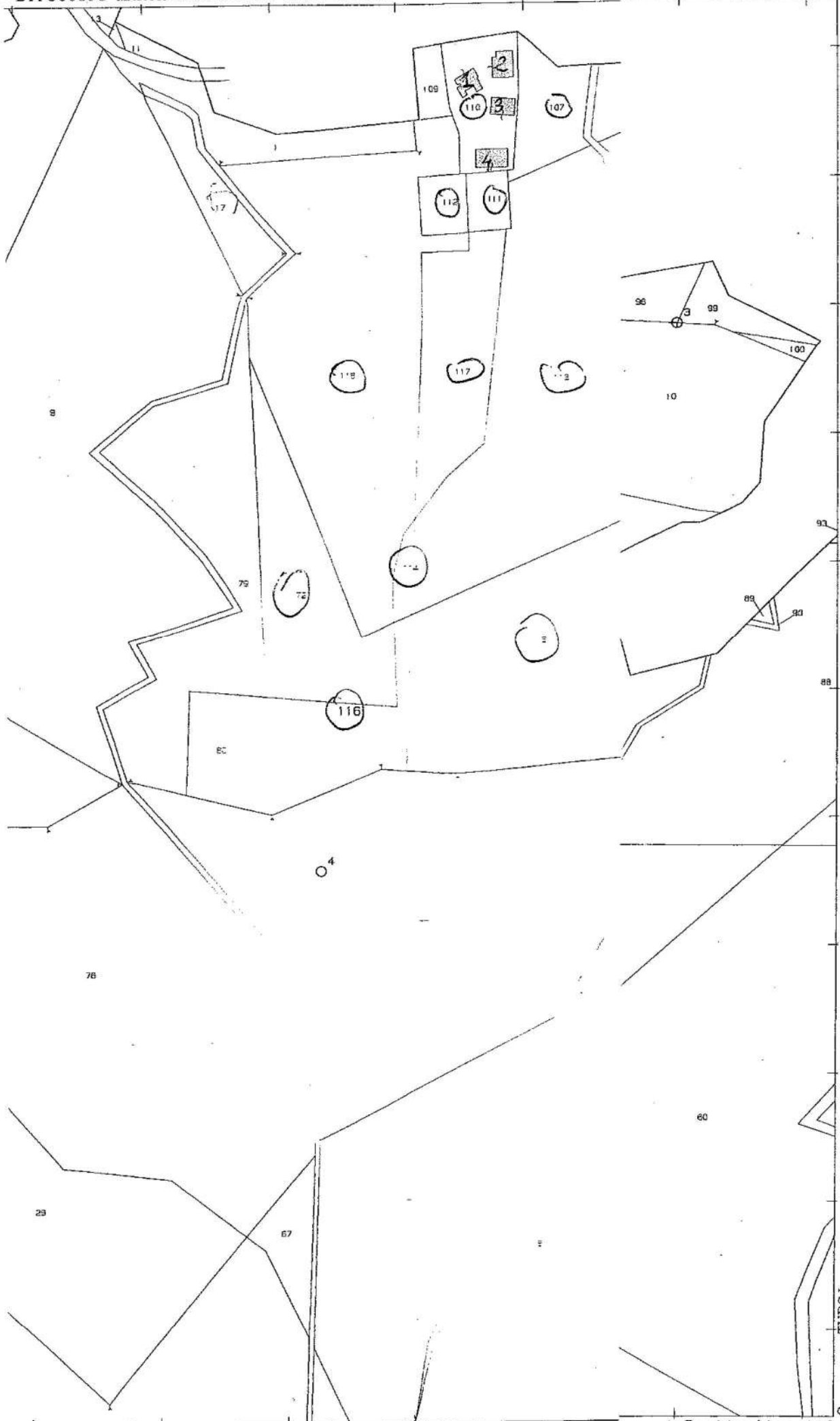

13-Giu-2016 11:58:51
 Prot. n. MT0056722/2016

Scala originale: 1:4000
 Dimensione cornice: 1552.000 x 1104.000 metri

Comune: TURSI
 Foglio: 5
 Richiedente:

1 Particella: 116