

MODULARIO  
F. rig. rend. 487



MINISTERO DELLE FINANZE  
DIREZIONE GENERALE DEL CATASTO E DEI SS.TT.EE.

RESERVATO ALL'UFFICIO  
MOD. BN (CEL)

**CATASTO EDILIZIO URBANO** (RDL 13-4-1939, n. 652)

LIRE  
500

Planimetria di u.i.u. in Comune di **PONTEVICO** via **MONSIGNOR BERENZI** civ. **28**

**PIANO TERRA**

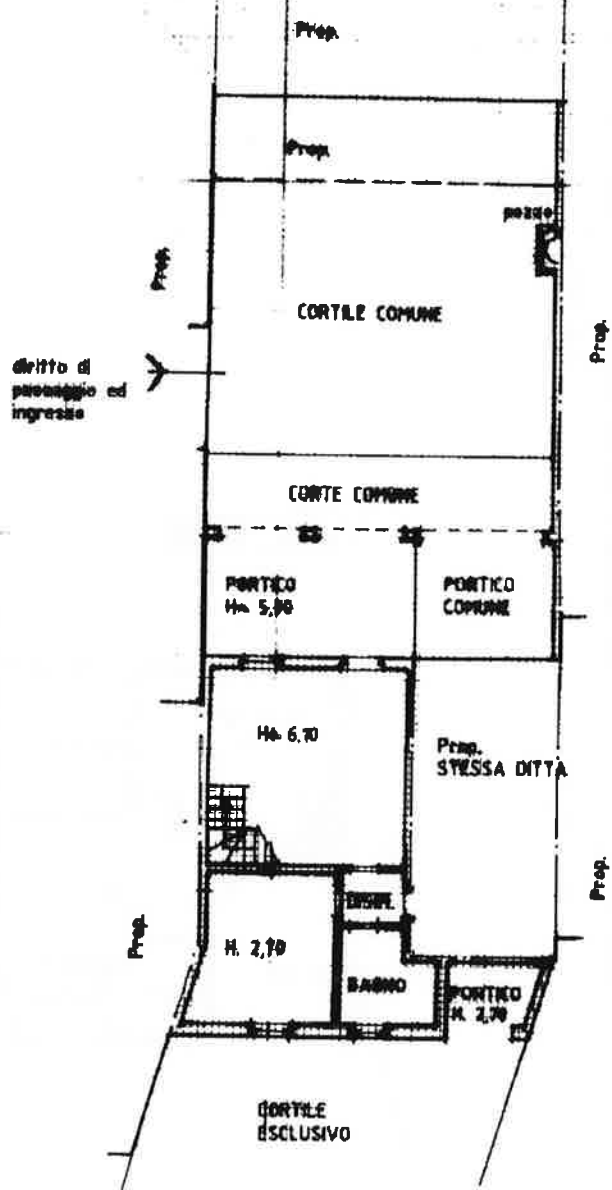

**PIANO PRIMO**

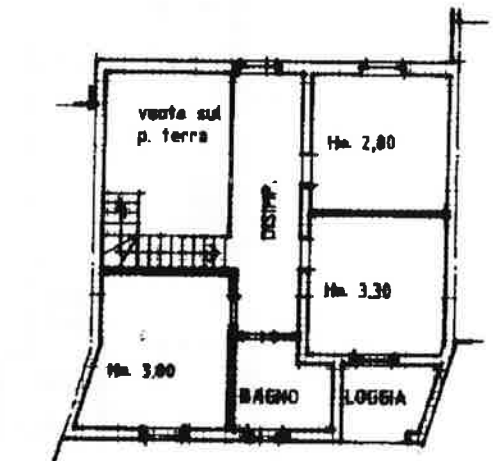

ORIENTAMENTO

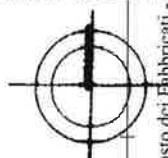

SCALA DI 1: 200

piano 01  
catasto al 26/01/2024 - Comune di PONTEVICO(G859) - < - Sez. urbana NCT - Foglio 21 - Particella 617 - Subaltemo 5 > - Uiu graffiata  
VIA MONSIGNOR BERENZI n. 28 Piano T-1

Ultima planimetria in atti

Dichiarazione di N.C.

Denuncia di variazione  Data presentazione: 16/10/2000 - Data: 26/01/2024 - n. T291591 - Richiedente: BSRGNZ74B08B157K

Totale schede: 1 - Formato di pubblicazione: A4 (210x297) - Formato stampa richiesto: A4 (210x297)

Identificativi catastali

Compilata dal **Geom. DALE MAURIZIO**

Isritto all'albo de **GEOMETRI**

della provincia di **BRESCIA** n. **3733**

pag. 1 di 19

F. **38**

L.B.C.I. **1**

RESERVATO ALL'UFFICIO

All. 3 - Planimetrie catastali

MODULARIO  
F. rig. rand 487



MINISTERO DELLE FINANZE  
DIREZIONE GENERALE DEL CATASTO E DEI SS.TT.EE.

(VERBALE E N. 030)  
DI... MOD. BN (CEL)

**CATASTO EDILIZIO URBANO** (RDL 13-4-1939, n. 652)

LIRE  
500

Planimetria di u.i.u. in Comune di **PONTEVICO** via **MONSIGNOR BERENZI** CIV. **28**

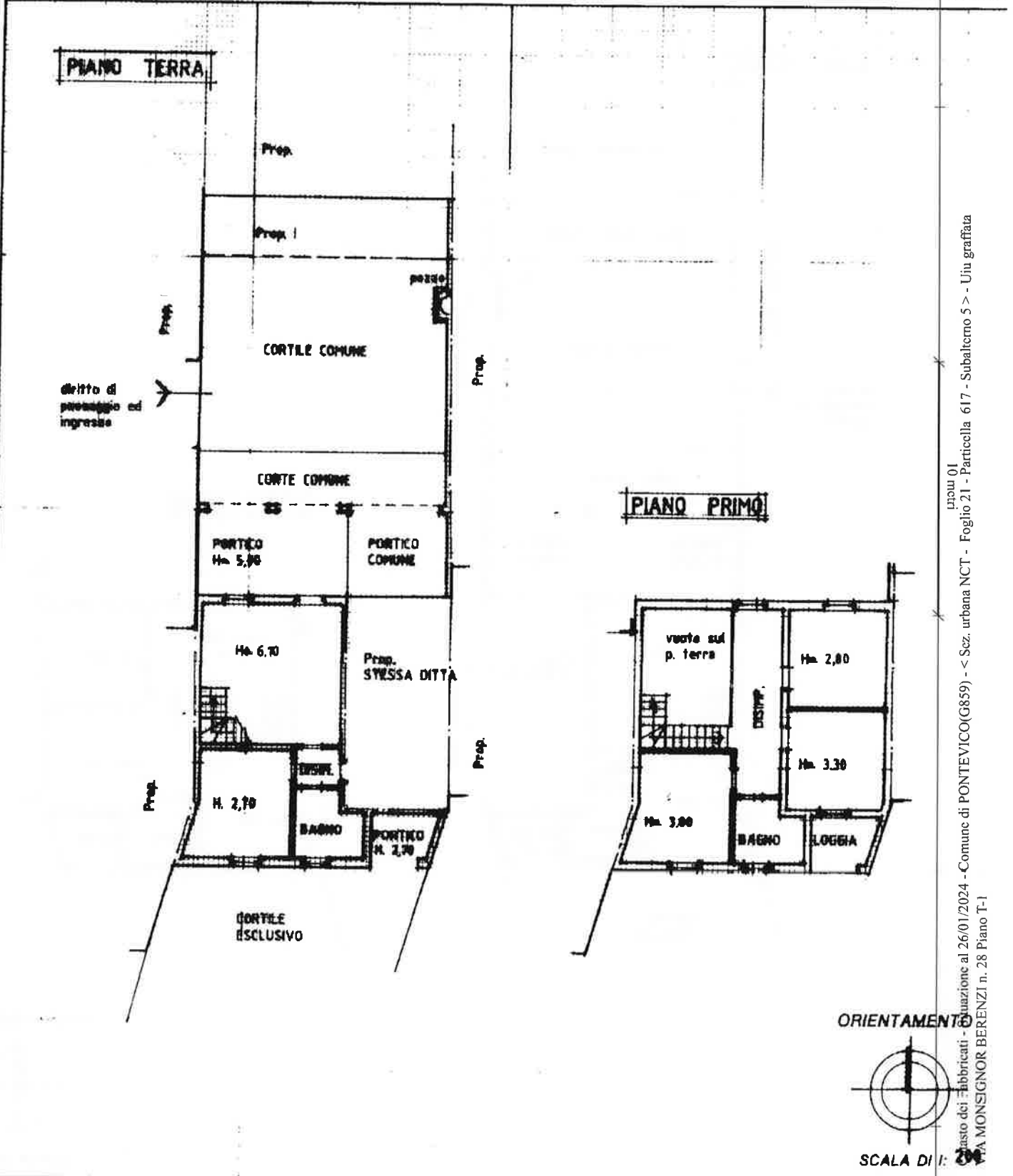

Incom 01  
catasto dei fabbricati - Situazione al 26/01/2024 - Comune di PONTEVICO(G859) - < Sez. urbana NCT - Foglio 21 - Particella 617 - Subaltemo 5 > - Uiu grafiata  
VIA MONSIGNOR BERENZI n. 28 Piano T-1

Ultima planimetria in atti

Dichiarazione di N.C.

Data presentazione: 16/10/2000 - Data: 26/01/2024 - n. T291590 - Richiedente: BSRGNZ74B08B157K

Totale schede: 1 - Formato distribuzione: A4 (210x297) - Formato stampa richiesta: A4 (210x297)

Identificativi catastali: **pag. 2 di 6**

F. **38**

1.844

Compilate dal **Geom. DALE MAURIZIO**

Iscritto all'albo de **GEOMETRI**

della provincia di **BRESCIA** n. **3739**

RISERVATO ALL'UFFICIO

All. 3 Planimetrie catastali

MODULARIO  
F. rig. rend. 487



MINISTERO DELLE FINANZE  
DIREZIONE GENERALE DEL CATASTO E DEI SS.TT.EE.  
**CATASTO EDILIZIO URBANO** (RDL 13-4-1939, n. 652)

VERSATA E. 60 000  
DL 30/3/00 PROT. N. 200816/00

MOD. BN (CE)

LIRE  
500

Planimetria di u.i.u. in Comune di **PONTEVICO** via **MONSIGNOR BERENZI** civ. **28**

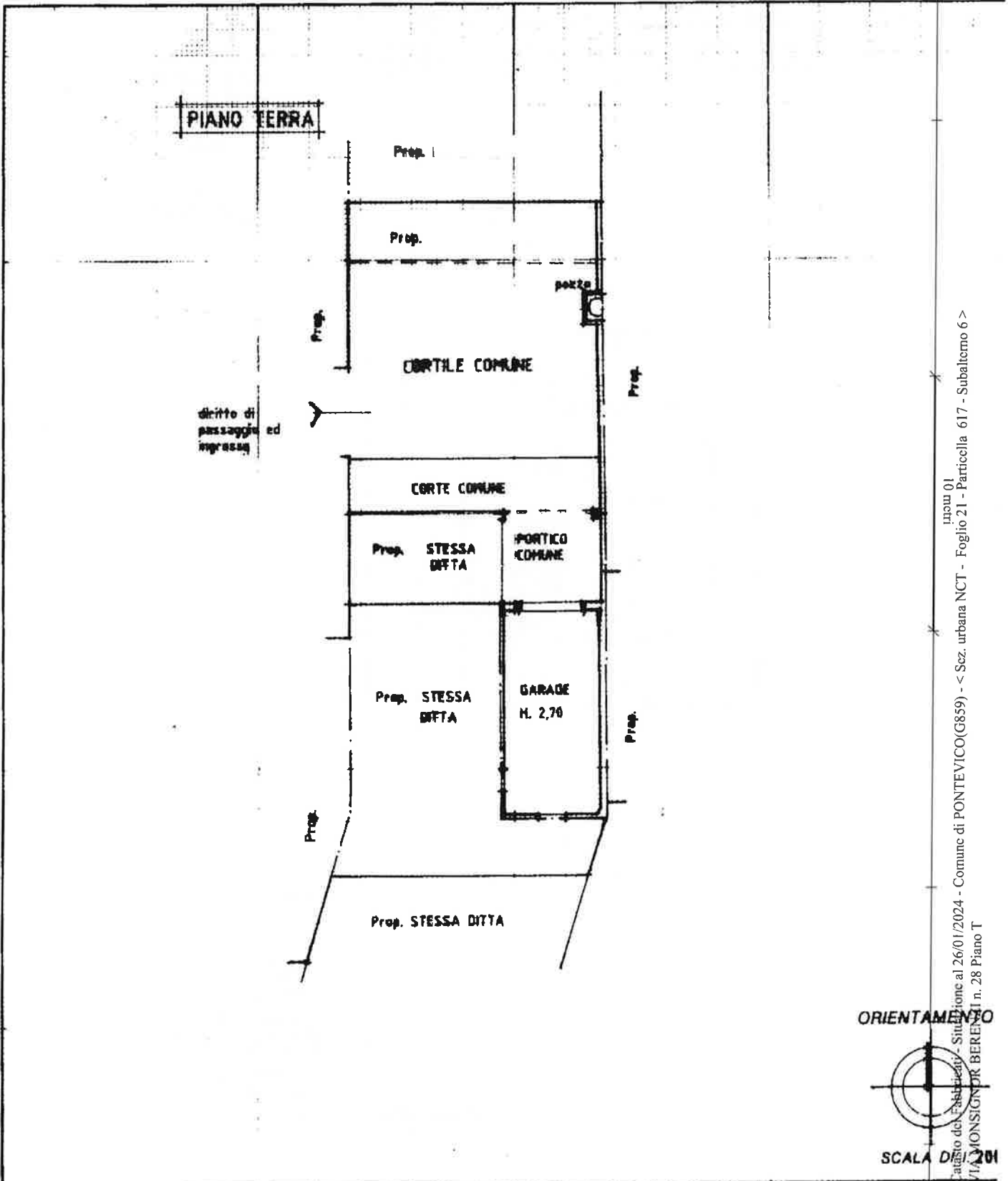

ORIENTAMENTO



SCALA DI 1:200

inc. 01  
Catasto del Suburbio - Situazione al 26/01/2024 - Comune di PONTEVICO(G859) - < Sez. urbana NCT - Foglio 21 - Particella 617 - Subaltorno 6 >  
VIA MONSIGNOR BERENZI n. 28 Piano T

Ultima planimetria in atti  
Dichiarazione di N.C.   
Data presentazione: 16/10/2000 - Data: 26/01/2024  
Totale schede: 1 - Formato di presentazione: A4(210x297) - Formato stampa richiesto: A4(210x297)  
Identificativi catastali

Compilata da: **Geom. DALES PAURIZZO**  
(Titolo, cognome e nome)  
n. T304856 - Richiedente: BSRGNZ74B08B157K  
Iscritto all'albo de **GEOMETRI**

RISERVATO ALL'UFFICIO

All. 3 - Planimetrie catastali

216436

F. **30**  
n. **4864** sub **6**

della provincia di **BRESCIA** n. **3733**



MINISTERO DELLE FINANZE

DIREZIONE GENERALE DEL CATASTO E DEI SERVIZI TECNICI E RARIALI

ACCETTABILE

ACCERTAMENTO GENERALE DELLA PROPRIETA' IMMOBILIARE URBANA

(R. DECRETO LEGGE 13 APRILE 1939 - XVII N. 62)

Planimetria degli immobili urbani denunciati con la Scheda N.° 464798

Comune Ponteveco

Ditta

Via Mons. Berenzi N.° 3h

Comune di Ponteveco

Segnare cognome, nome, paternita' del solo primo intestatario

ACCERTAMENTO GENERALE DELLA PROPRIETA' IMMOBILIARE URBANA  
R.D.L. 13 aprile 1939-XVII, n. 622

COMUNE

Ponteveco

Talloncino di riscontro  
DELLA SCHEDA  
N.° 464798

Serie D

AVVERTENZA: Il presente talloncino deve essere incoltato a cura del dichiarante sulla planimetria (riproducendo gli immobili denunciati con la presente scheda) sia presentando al catasto il Formulario 7 del R.D.L. 13 aprile 1939-XVII, n. 622.

Seriola Comunale

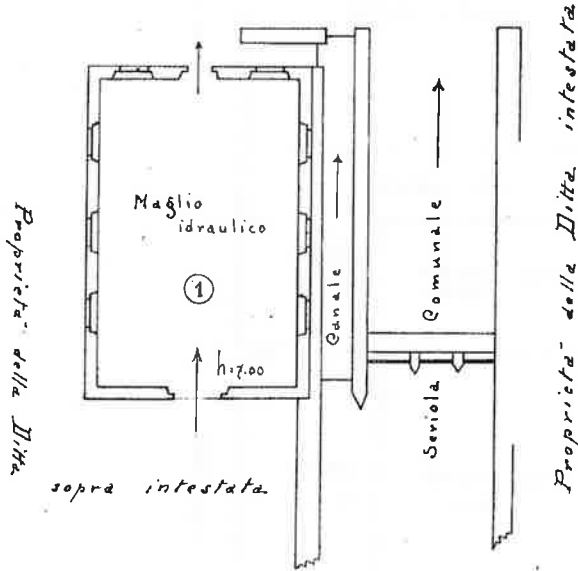

p. t.

ORIENTAMENTO



SCALA di 1:200

Compilata da:

Ing. Giovanni Bertazzoli  
(titolo, nome e cognome del tecnico)

Iscritto all'Albo degli Ingegneri  
della Provincia di Brescia

Data 5 Maggio 1980 Firma [Signature]  
XVIII<sup>a</sup>

Catasto dei Fabbricati - Situazione al 26/01/2024 - Comune di PONTEVEICO(G859) - < Sez. urbana NCT - Foglio 27 - Particella 1 - Subalterno I >  
VIA MONSIGNOR BERENZI n. 34 Piano T