

**Agenzia del Territorio
CATASTO FABBRICATI
Ufficio Provinciale di
Benevento**

Dichiarazione protocollo n. BN0089638 del 11/04/2008

Planimetria di u.i.u. in Comune di Solopaca

Via Amore

civ. 18

Identificativi Catastali:

Sezione:
Foglio: 16
Particella: 239
Subalterno: 3

Compilata da:
Di Nardo Giuseppe
Iscritto all'albo:
Geometri

Prov. Benevento N. 905

Scheda n. 1 Scala 1:200

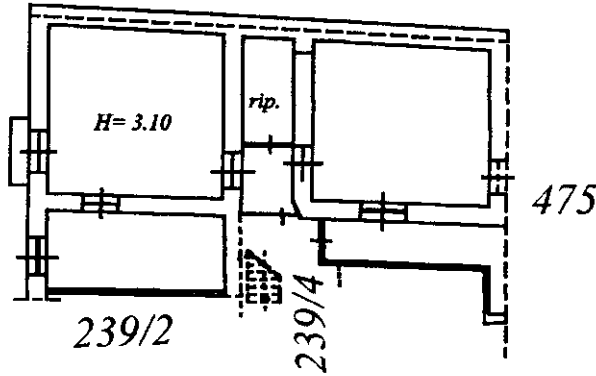

Piano Primo

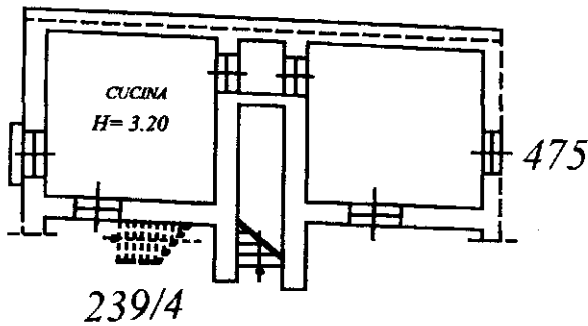

Piano Terra

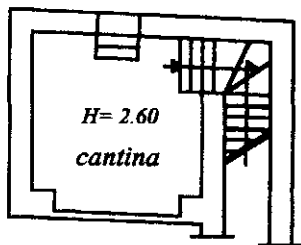

Piano Seminterrato



Ultima planimetria in atti

**Agenzia del Territorio
CATASTO FABBRICATI
Ufficio Provinciale di
Benevento**

Dichiarazione protocollo n. BN0089832 del 14/04/2008

Planimetria di u.i.u. in Comune di Solopaca

Via Amore

civ. 22

Identificativi Catastali:

Sezione:
Foglio: 16
Particella: 239
Subalterno: 5

Compilata da:
Di Nardo Giuseppe
Iscritto all'albo:
Geometri

Prov. Benevento

N. 905

Scheda n. 1

Scala 1:200

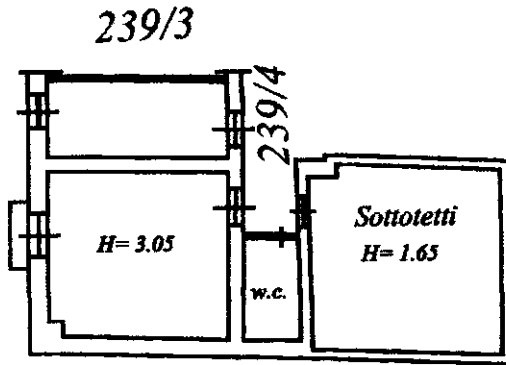

Piano Primo

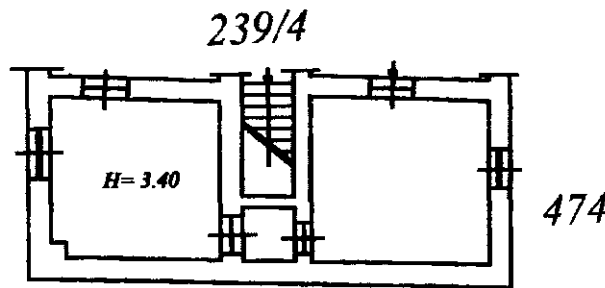

Piano Terra

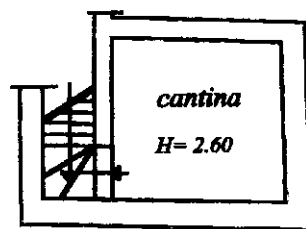

Piano Seminterrato



Ultima planimetria in atti

**Agenzia del Territorio
CATASTO FABBRICATI
Ufficio Provinciale di
Benevento**

Dichiarazione protocollo n. BN0089641 del 11/04/2008

Planimetria di u.i.u. in Comune di Solopaca

Via Amore

civ. 18

Identificativi Catastali:

Sezione:
Foglio: 16
Particella: 475
Subalterno: 1

Compilata da:
Di Nardo Giuseppe
Iscritto all'albo:
Geometri

Prov. Benevento

N. 905

Scheda n. 1

Scala 1:200

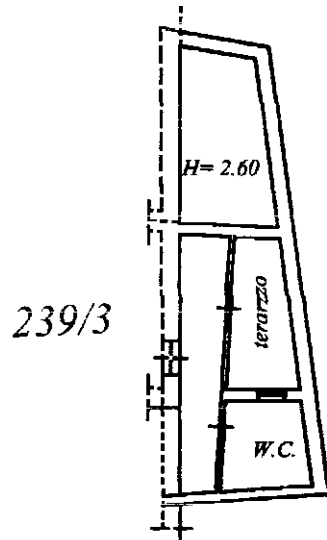

Piano Primo

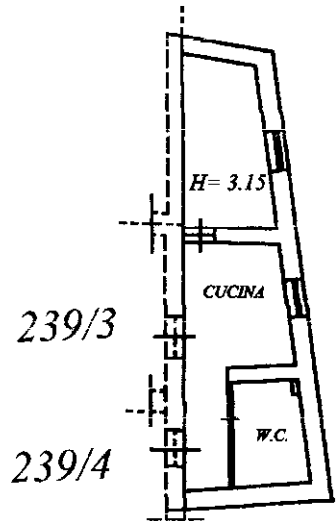

Piano Terra



Catasto dei Fabbricati - Situazione al 10/10/2023 - Comune di SOLOPACA(1809) - < Foglio 16 - Particella 475 - Subalterno 1 >
VIA AMORE n. 18 Piano T-1

Ultima planimetria in atti

Agenzia del Territorio
CATASTO FABBRICATI
Ufficio Provinciale di
Benevento

ELABORATO PLANIMETRICO

Compilato da:
Di Nardo Giuseppe
Iscritto all'albo:
Geometri

Prov. Benevento N. 905

Comune di Solopaca

Sezione: Foglio: 16 Particella: 474

Protocollo n. BN0089838 del 14/04/2008

Tipo Mappale n. 54331 del 05/03/2008

Dimostrazione grafica dei subalterni

Scala 1 : 500

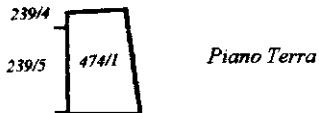

Elaborato Planimetrico - Catasto dei Fabbricati - Situazione al 10/10/2023 - Comune di SOLOPACA(1809) - < Foglio 16 Particella 474 >

Ultima planimetria in atti

Planimetria assente — attribuzione di RC presunta

Ultima planimetria in atti

Data: 10/10/2023 - n. T72089 - Richiedente:

Totale schede: 1 - Formato di acquisizione: A4(210x297) - Formato stampa richiesto: A4(210x297)